



Bild 1 : Diagonal vorn links



Bild 2 : Diagonal vorn rechts



Bild 3 : Diagonal hinten rechts



Bild 4 : Diagonal hinten links

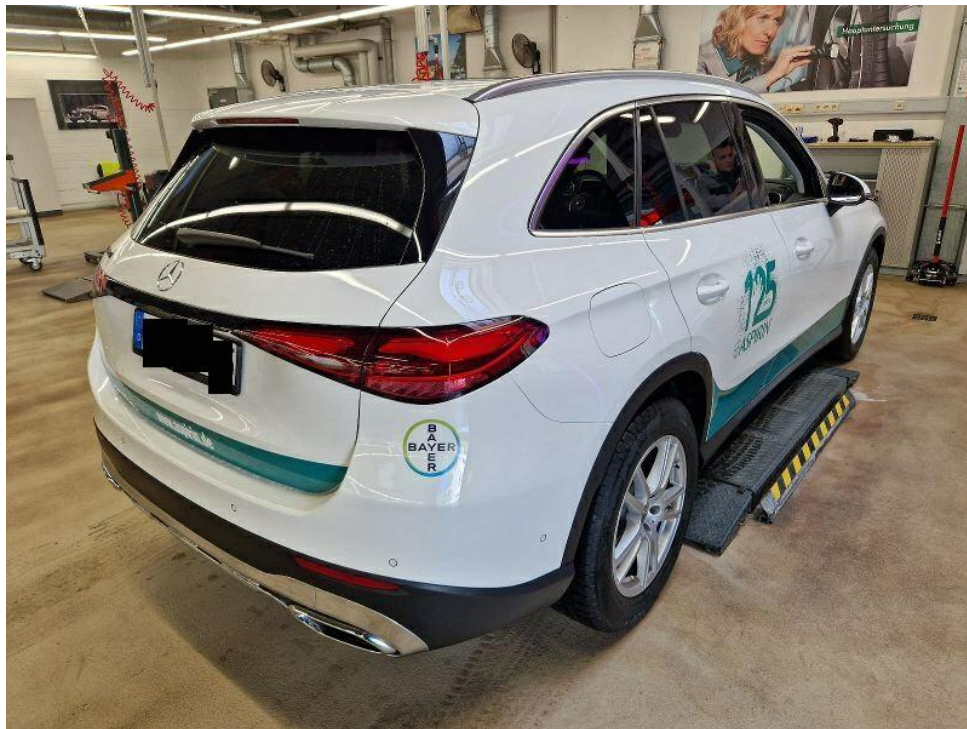

Bild 5 : Fahrzeugunterseite

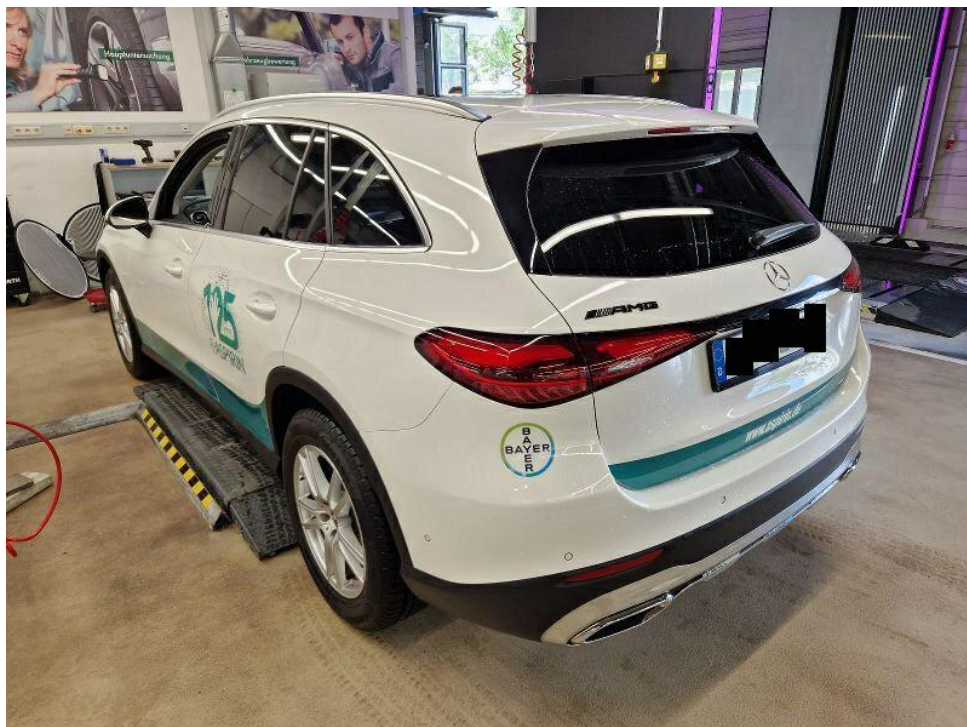

Bild 6 : Kombiinstrument (betriebsbereit) mit Km-Stand



Bild 7 : Serviceintervallanzeige



Bild 8 : Durch geöffnete Fahrertüre: Fahrersitz, Armaturenbrett und Schalthebel



Bild 9 : Durch geöffnete hintere Tür: Rücksitzbank



Bild 10 : Mittelkonsole (Radio/Navi eingeschaltet)



Bild 11 : Serviceheft letzter Eintrag, alle Fahrzeugschlüssel, Bordmappe



Bild 12 : ZLB Teil 1 (ohne Halterdaten)

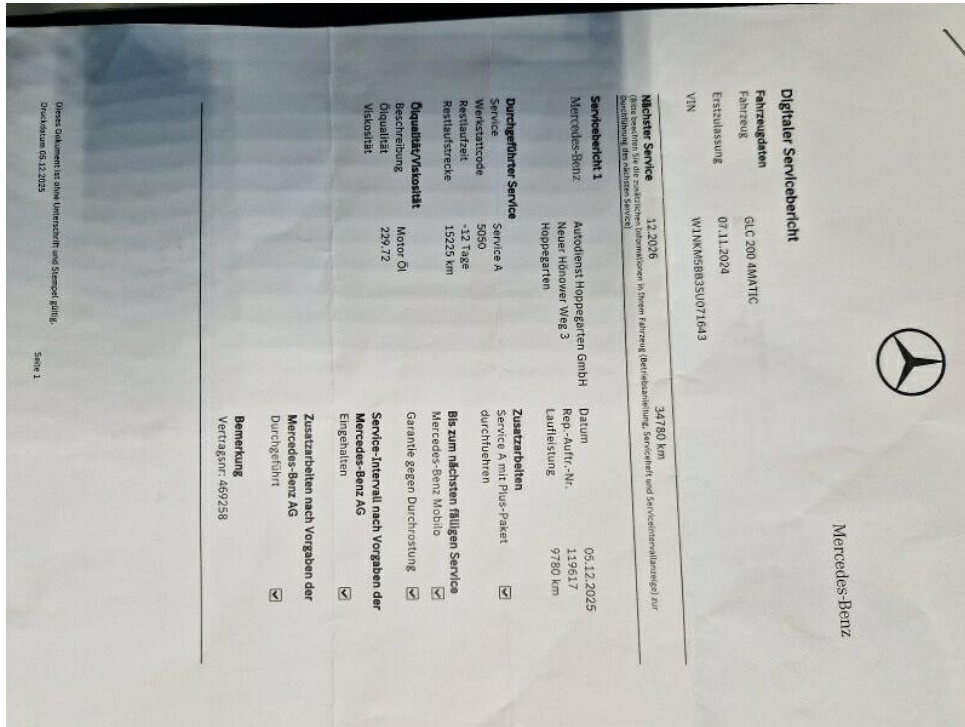

Bild 13 : Motorhaube, eingedellt, Gebrauchsspur

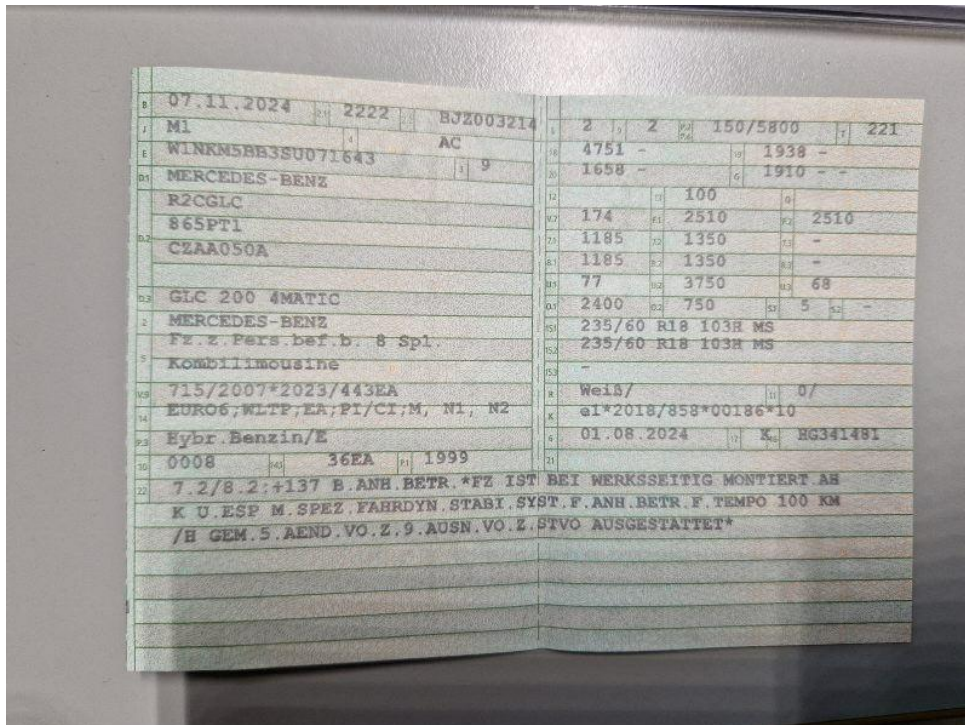

Bild 14 : Motorhaube, eingedellt, Gebrauchsspur



Bild 15 : Motorhaube, eingedellt, Gebrauchsspur

DEKRA Automobil GmbH
Im Husarenlager 14, 76187 Karlsruhe

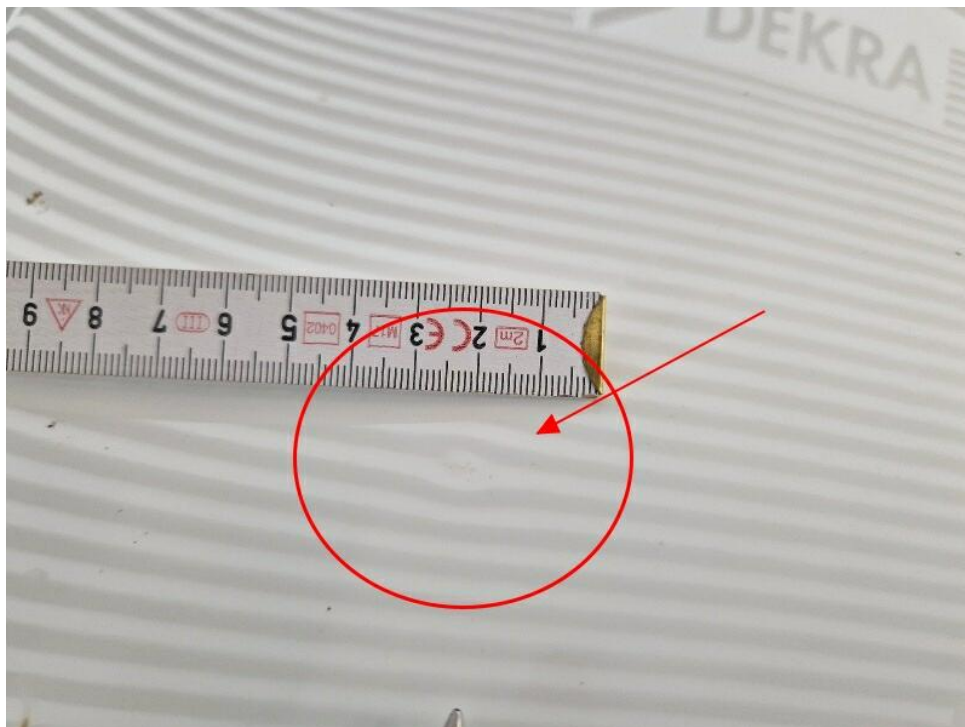
Mobility Concept GmbH
Grünwalder Weg 34
82041 Oberhaching

DEKRA Automobil GmbH
Niederlassung Karlsruhe
Im Husarenlager 14
76187 Karlsruhe
Telefon 0721 / 5607-0
Fax 0721 / 5607-60
E-Mail karlsruhe.automobil@dekra.com

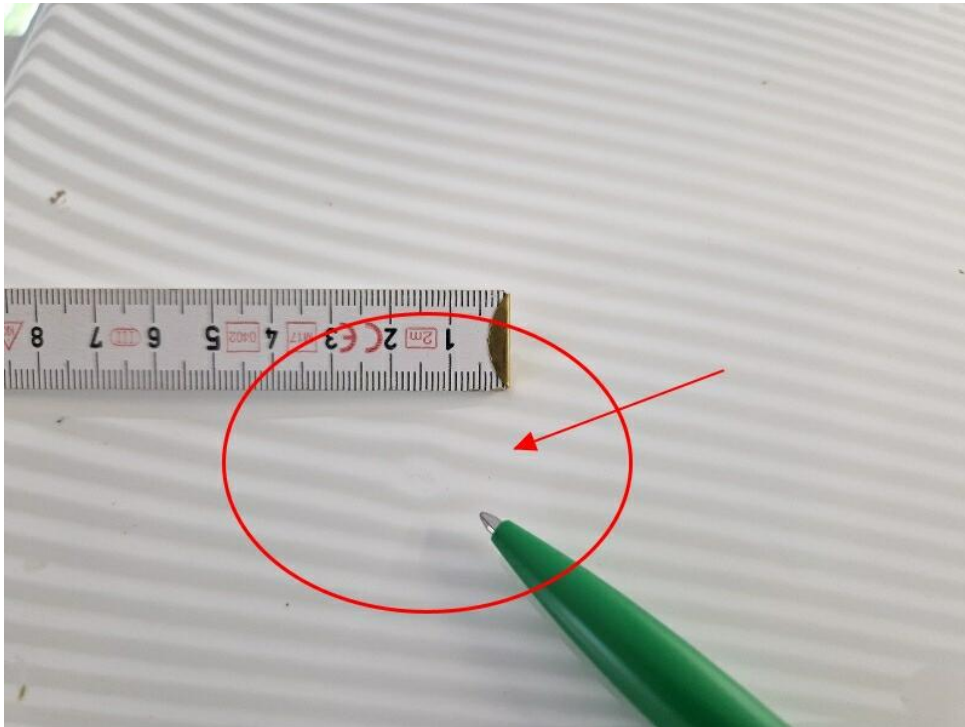

Ansprechpartner:
Tony Hanovsky
Tel. direkt 07215607-0
Tel. mobil 01736622233

Zustandsbericht / Minderwertgutachten

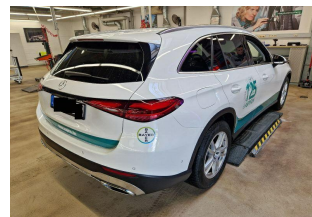
**Kennzeichen****K CC2545****FIN****W1NKM5BB3SU071643**

Vorgang

Kunden-Nr.
Auftraggeber
Ihr Auftrag vom
Besichtigung

0210003894
Mobility Concept GmbH, Grünwalder Weg 34, 82041 Oberhaching
27.05.2026
27.05.2026, 08:30 Uhr, durch Herrn Tony Hanovsky bei DEKRA Automobil GmbH
Station Rastatt, JAWA-Kundencenter, Mercedesstr. 1, 76437 Rastatt ohne
Anwesenheit einer bevollmächtigten Person.
27.05.2026
Leasing-Nr. 469258

Bewertet auf
Betrifft

Zusammenfassung

Reparaturkosten gesamt	mit MwSt.	-545,00 EUR
	ohne MwSt.	-457,98 EUR
Minderwerte aus Rep.-kosten	mit MwSt.	-545,00 EUR
	ohne MwSt.	-457,98 EUR

Bemerkungen

Diese Dienstleistung wurde entsprechend den Vorgaben des Auftraggebers (Kriterien der fairen Fahrzeugbewertung) erstellt. Im Einzelfall können Abweichungen zum DEKRA Standard vorliegen.

Es wurde eine optische Überprüfung auf Vorschäden und eine Lackschichtdickenmessung vorgenommen. Die augenscheinliche Überprüfung sowie die Lackschichtdickenmessung ergaben keine Hinweise auf Nachlackierungen, Instandsetzungsarbeiten oder reparierte Vorschäden.

Die vorgefundenen Besichtigungsbedingungen waren ausreichend. Das Fahrzeug / Objekt wurde auf einer Hebebühne von unten besichtigt. Im Rahmen der Fahrzeug / Objektbesichtigung wurde ein Probelauf des Motors durchgeführt. Abgasrelevante Baugruppen wurden messtechnisch nicht überprüft. Folglich wurden Mängel, die nur bei einer Abgasuntersuchung feststellbar sind, nicht berücksichtigt.

Für die Bearbeitung des Vorganges standen folgende Unterlagen zur Verfügung: - Fz-Schein/Zul.Beschein. Teil I
2 Hauptschlüssel vorgelegt.

Fahrzeugdaten

Erstzulassung Typ / Verkaufsbez.	07.11.2024 GLC 200 4Matic 9G-TRONIC Avantgarde Advanced	Hersteller Aufbauart	MERCEDES-BENZ Limousine
Türen	5	Sitzplätze	5
Fahrzeug-Ident.-Nr.	W1NKM5BB3SU071643	HSN / TSN	2222 / BJJ
Schlüssel-Nr.	40380163	Km-Stand abgelesen	15438
Nächste HU §29 StVZO	11 / 2027	Energiequelle / Kraftstoff	Hybr.Benzin/E
Zylinderanzahl	4 / Reihenmotor	Leistung (kW)	150
Hubraum (ccm)	1999	Schadstoffklasse:	EURO6;WLTP;EA;PI/CI;M, N1, N2
Getriebe	Automatik	Felgen	Leichtmetall
Farbe (Hersteller)	Polarweiss / Uni		

Es wird unterstellt, dass die Gesamtleistung dem abgelesenen Km-Stand entspricht.

Räder / Reifen

Achse	Reifenbezeichnung	Hersteller/Typ	Art	Profiltiefe
1 links	235 / 60 R 18 103 H	Continental / WinterContact TS 850 P MO	W /O	7 mm
rechts	235 / 60 R 18 103 H	Continental / WinterContact TS 850 P MO	W /O	7 mm
2 links	235 / 60 R 18 103 H	Continental / WinterContact TS 850 P MO	W /O	8 mm
rechts	235 / 60 R 18 103 H	Continental / WinterContact TS 850 P MO	W /O	8 mm
Pannenset				

W/ Winter; /O Original; /F Runflat;

Serienausstattung

Serie: ATTENTION ASSIST, AVANTGARDE Exterieur, AVANTGARDE Interieur, Adaptiver Fernlicht-Assistent, Airbag für Fahrer und Beifahrer, Airbag: Kneebag für Fahrer, Airbag: Sidebag für Fahrer und Beifahrer, Airbag: Windowbag, Aktiver Brems-Assistent, Aktiver Spurhalte-Assistent, Allradantrieb 4MATIC, Ambientebeleuchtung, Anti-Blockier-System (ABS), Antriebs-Schlupf-Regelung (ASR), Automatische Beifahrerairbag-Abschaltung, Basisdienste, Dachreling glanzeloxiertes Aluminium, Doppelcupperholder, Downhill-Speed-Regulation (DSR), Drehzahlmesser, Dynamischer Frontstoßfänger mit optischem Unterschutz, EASY-PACK Heckklappe, EASY-Pack: Laderaumabdeckung, Elektronisches Stabilitäts-Programm (ESP), Fahrerdisplay, Fahrwerk: AGILITY CONTROL Fahrwerk mit selektivem Dämpfungssystem, Fingerabdruck Scanner, Fußmatten Velours, Getriebe: 9G-TRONIC, Heckscheibe Wisch/Wasch-Anlage, Heckscheibe heizbar, Innenhimmel Stoff kristallgrau, Instrumententafel in Schwarz mit Kontrastziernaht, Klima: Klimatisierungsautomatik THERMATIC,

Kommunikationsmodul (5G) für die Nutzung von Mercedes me connect Diensten, Kühlerverkleidung mit integriertem Mercedes Stern, LED High Performance-Scheinwerfer, Lackierung: Uni, Lenkrad: Multifunktions-Sportlenkrad in Leder, Mercedes-Benz Notrufsystem, Mittelkonsole in Schwarz hochglänzend, Navigation-Zubehör: Erweiterte Funktionen MBUX, Navigation-Zubehör: Vorrüstung für Live Traffic Information, Navigation-Zubehör: Vorrüstung für Navigationsdienste, Navigation: Festplatten-Navigation, Navigation: MBUX Navigation Premium, Ottopartikelfilter, Paket: Ablage, Paket: Avantgarde Advanced, Paket: Chrom-Paket Interieur, Paket: Innenraumlicht, Paket: Kofferraumkomfort-Paket, Paket: Park-Paket mit Rückfahrkamera, Paket: Sitzkomfort, Paket: Spiegel-Paket, Paket: USB-Paket, Polster: Ledernachbildung ARTICO / Stoff, Radiozubehör: Digitales Radio (DAB), Radiozubehör: MBUX Multimediasystem, Reifendruckverlustwarnung, Remote Services, Räder: 45,7 cm (18") Leichtmetallräder im 5-Doppelspeichen-Design schwarz lackiert, Räder: Sommerreifen, Räderzubehör: TIREFIT mit Reifenfüllkompressor, Scheibenwischer mit Regensensor, Servolenkung, Sitze: 4-Wege-Lordosstütze für Fahrer und Beifahrer, Sitzheizung für Fahrer und Beifahrer, Telefon-Zubehör: Kabelloses Ladesystem für mobile Endgeräte, Telefon-Zubehör: Smartphone Integration, Tempomat, Vorrüstung für digitale Schlüsselübergabe, Warnweste für Fahrer, Wegfahrsperrung, Wärmedämmendes dunkel getöntes Glas, Zentraldisplay, Zentralverriegelung mit Fernbedienung, Zierelemente Rautenoptik silbergrau

Sonderausstattung

Code	Bezeichnung
550	Anhängevorrichtung mit ESP Anhängerstabilisierung Lackierung: Sonderlackierung Uni
R38	Räder: 45,7 cm (18") Leichtmetallräder im 5-Doppelspeichen-Design vanadiumsilber lackiert
413	Schiebedach: Panorama-Schiebedach
260	Wegfall Typkennzeichen auf Kofferraumdeckel

Allgemeinzustand und Wartung

Abgesehen von den beschriebenen Schäden/Mängeln weist das Fahrzeug/Objekt einen, bezogen auf Alter und Nutzung, üblichen Gesamtzustand auf.

Wartungsnachweis:	vollständig
letzte Wartung:	am 05.12.2025 bei Kilometerstand 9.780
bis Wartung verbleiben:	192 Tage (zum Besichtigungszeitpunkt)

Nicht akzeptierter Zustand / Ausstehende Reparaturen

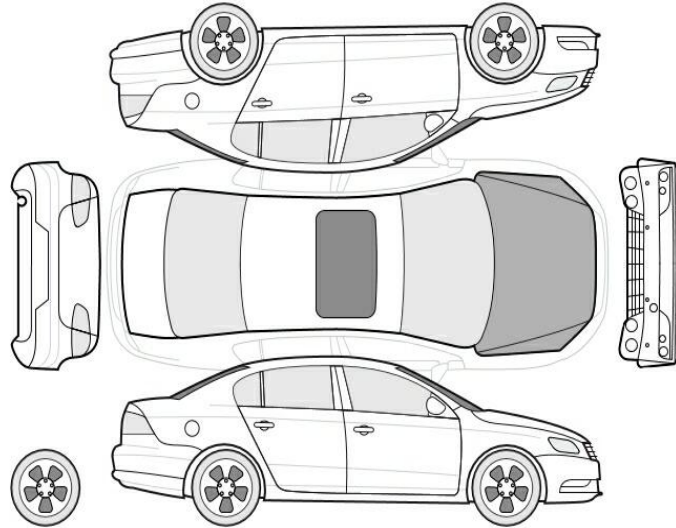

Bezeichnung des Schadens / Rep.-Weg	Rep.Kost		Anrechn.	Minderwert in EUR	
	netto	brutto		netto	brutto
1. Beklebung entfernen (Aspirin)	457,98	545	voll	-457,98	-545
Gesamt	457,98	545		-457,98	-545

Akzeptierter Zustand / Gebrauchsspuren

Folgende Schäden sind in Anbetracht des Alters, der Laufleistung und dem Einsatzzweck als Gebrauchsspur einzustufen.

Bezeichnung des Schadens

Motorhaube, eingedellt, Gebrauchsspur (Bild 13, 14, 15)

Hinweise

Alle Beträge (ausgenommen eines evtl. aufgeführten merkantilen Minderwertes) beinhalten die gesetzliche Mehrwertsteuer. Minderwerte sind brutto und netto ausgewiesen.

Alle systemseitig ermittelten Werte können Auf- oder Abrundungen enthalten.

Der Sachverständige
Tony Hanovsky

Im Rahmen einer Weitergabe oder Veröffentlichung dieses Dokuments, sind die allgemein gültigen datenschutzrechtlichen Grundsätze, insbesondere hinsichtlich der Anonymisierung personenbezogener Daten, zwingend einzuhalten.

Dieses Dokument wurde elektronisch gefertigt und ist auch ohne Unterschrift gültig.

Die ausgeführte Fahrzeugdokumentation sowie der dokumentierte Fahrzeugzustand wurden von folgenden Personen geprüft und bestätigt.

Fahrer, der das Fahrzeug abstellt / übergibt / abliefert		
Datum	Name in Druckbuchstaben	Unterschrift
DEKRA Sachverständiger		
Datum	Name in Druckbuchstaben	Unterschrift
Empfänger / Spediteur / Abholer / Bevollmächtigter des Autohauses		
Datum	Name in Druckbuchstaben	Unterschrift