

## REPORT ISPEZIONE VEICOLO

### Anteprima

**Numero Ordine**

1002419143

**Telaio**

WVGZZA16RV229772



Anteriore sinistra 3/4



Posteriore destra 3/4



Interni lato guida

### Dati del Veicolo

**Marca e Modello**

T-Roc R-Line 2.0 TDI SCR 110kW 7-speed DSG 4 doors

**Conforme alla circolazione**

SI

**Categoria del veicolo**

Autovettura

**Tipo di veicolo**

SUV

**Data di immatricolazione**

27/09/2024

**Colore interno**

Grigio

**Colore esterno**

Grigio

**Colore del tetto**

Nero

**Chilometraggio**

14780

**Tipo di motorizzazione**

Diesel

**Sistemi di trazione**

Trazione anteriore

**Numero di porte**

5

**Numero di posti**

5

**Cambio**

Automatico

**Numero di chiavi**

2

**Numero di cilindri**

4

**Numero di marce**

7

### Documenti e Manutenzione

**Data prossima revisione**

30/09/2028

**Carta di Circolazione disponibile**

SI

**Chilometraggio ultima manutenzione****Libretto di manutenzione**

NO

**Data ultima manutenzione**

## Equipaggiamenti Veicolo

Circolazione a destra	Allestimento R-line
Kit di componenti senza norme nazionali di costruzione	Prova di omologazione per l'Italia (San Marino, Città del Vaticano)
Cerchi in lega "Nevada" 7 J x 18" con superficie diamantata, Volkswagen R	Certificato di idoneità tecnica alla circolazione, supplemento
M.turbod. 4 c. 2,0 l/110 kW(4 val.) TDI CR, m. b.:	Senza funzione ECO
T37/T3Y/TS1/T4P/T98/T4S/TR1	Rilevatore di distrazione e stanchezza conducente
T0P/T0N/T13/T29/TD1/T19/T3C/T1N/T27/T1Q	Senza presa per ricarica
Senza cavo di ricarica	Non è una versione promozionale
Verniciatura standard	Variante equipaggiamento base
Non è una vettura speciale, versione standard	Sound esterno versione standard
Predisposizione per upgrade di Prodotto	Ammortizzatori anteriori
Cambio automatico a 7 rapporti	Batteria 420A (70Ah)
Videocamera per retromarcia "Rear view"	Liquido refrigerante R1234yf
Coda corta	Vettura con guida a sinistra
Campo di molleggio 05 solo gestione montaggio, non stima fabbisogno	Con norma su cybersecurity (R155) senza norma su aggiornamenti software (R156) UNECE
Batteria/alternatore capacità standard	Cerchi in lega "Nevada" 7 J x 18" Black, Volkswagen R, con superficie diamantata e pneumatici 215/50 R18
Rivestimento sedili in tessuto, motivo "R-Line"	Senza comando vocale
Ruota di scorta in acciaio di dimensioni ridotte	Applicazioni cromate ai tasti anteriori
Prolungamento intervallo Service	Cassetto sotto il sedile anteriore destro
Indicatore del service 30000 km o 2 anni( flessibile )	Riconoscimento segnaletica stradale
Rilevatore di corsia	Sedili anteriori comfort sport
Ambient Light (in tonalità bianca)	Radio "Ready 2 Discover"
Ricezione radio digitale DAB+	Motore diesel 4 cil. 2,0 L gruppo mot. 05L.C
Pneumatici 215/50 R18	Senza illuminazione diffusa all'esterno
Gestione prezzi	Freno di stazionamento elettronico con funzione Auto-Hold
Ammortizzatori post., telaio all'altezzamassima	4 USB-C (2 ant. + 2 post. con sola funzione di ricarica) con performance di ricarica migliorata
Sistema di assistenza in fase di spunto	Driver Assistance Pack
Strumentazione combinata con tachimetro elettronico, contachilometri totale e parziale, contagiri	Tech Pack
Pneumatici senza determinazione della marca	Codice Interno
Design Pack	Barra stabilizzatrice anteriore
Equipaggiamento Italia	Senza barra stabilizzatrice posteriore
Ready for "We Connect" e "We Connect Plus" o "VW Connect" e "VW Connect Plus"	Ciclo di fabbricazione standard
Passo	Cambio a innesti diretti DQ381
Sistema di alimentazione Diesel	Senza sistema di trazione alternativo
Senza etichette e logo	Senza denominazione motore
Differenziazione categorie di vetture -2GA -	Terminale di scarico posteriore (standard)
Asse posteriore "standard"	Libro di bordo in italiano
Tappetini anteriori e posteriori	Zone climatiche standard
Campo di peso 6 solo gestione montaggio, non stima fabbisogno	Senza dispositivo di traino
Controllo elettronico stabilità con ausilio in controsterzo, ABS, ASR, EDS, MSR e stabilizzazione traino	Senza serbatoio a carboni attivi con SCR
Ruota di scorta di peso e dimensioni ridotte	Illuminazione esterna con proiezione dagli specchietti
Coperture per ruote in lega leggera	Servosterzo elettromeccanico regolato in funzione della velocità
Bulloni antifurto con sistema antifurto ampliato	Senza protezione inferiore supplementare del motore
Attrezzi di bordo e martinetto	Materiale di pronto soccorso e triangolo d'emergenza
Senza tavolino ribaltabile sullo schienale del sedile anteriore	Decade funzione refrigerante del vano portaoggetti
Trazione anteriore	Freni anteriori a disco
Primo rifornimento con carburante di serie	Freni posteriori a disco
Volante multifunzione in pelle con palette	Senza Dynamic Drive Control
Paraurti Design "R-Line"	Senza pneumatici supplementari
Senza motore elettrico ( hybrid )	Sistema ISOFIX per ancoraggio seggiolini (2) nel divano posteriore
Senza parete divisoria	Senza apertura nel tetto (tetto integrale)
Piano di copertura vano bagagli regolabile in altezza e estraibile	Schienale del passeggero anteriore completamente ribaltabile
Rivestimento porte e pannelli laterali in schiuma espansa, inserti in similpelle	Sedili anteriori regolabili in altezza
Divano posteriore non sdoppiabile, schienale divisibile e ribaltabile, con appoggiabraccia centrale	Cinture anteriori automatiche a 3 punti con tendicintura e regolazione verticale
Cinture di sicurezza posteriori automatiche a tre punti, per i sedili posteriori laterali con pretensionatore	Appoggiatesta posteriori (3 unità)
Keyless Entry & Go	Senza riscaldamento sedile
Specchietto interno schermabile automaticamente	Parabrezza in vetro atermico
Alzacristalli elettrici	Cristalli posteriori e lunotto oscurati
Norma sui gas di scarico, WLTP3 M1, N1-I//EU6EA	Modulo pavimento posteriore, versione 7
Modanature	Airbag conducente e passeggero, con disattivazione airbag lato passeggero
Frequenza portante da 433,92 fino a 434,42 MHz	Airbag a tendina anteriori e posteriori ed airbag laterali anteriori
Senza protezione per le superfici con provvedimenti di protezione per il trasporto supplementari	Senza interventi speciali sulla carrozzeria
	Specchietto retrovisivo esterno asferico, lato conducente convesso
	Inserti decorativi "Lava Stone Black" alla consolle centrale e alle porte anteriori

## Equipaggiamenti Veicolo

Specchietto di cortesia illuminato, nelle alette parasole	Appoggiatesta anteriori
Senza estintore	Appoggiabraccia centrale anteriore
Gusci specchietti esterni e maniglie porte nel colore carrozzeria	Pomello della leva cambio in pelle
Lane Assist - Sistema di mantenimento corsia	Front Assist - Sistema di assistenza alla frenata
Rivestimento al tetto Black	2 luci LED nel vano piedi anteriore
Specchietti esterni regolabili, ripiegabili e riscaldabili elettricamente con funzione Memory	Dispositivo antiavviamento elettronico
Controllo pressione pneumatici	Riscaldamento aria supplementare elettr.
Listelli sottoporta anteriori con logo "R-Line"	Sistema Start & Stop con recupero dell'energia in frenata
Predisposizione per il Navigatore "Discover Media", attivabile come Function on Demand (FOD)	Supporto lombare a regolazione manuale per i sedili anteriori
Radio	Sistema di protezione passeggeri, in combinazione con "Front Assist"
Light Assist - Regolazione automatica dei fari	Senza assistente di cambio corsia
Tergilunotto con regolazione di intermittenza	Alternatore trifase 140 A
Regolazione dinamica dei fari	Fari LED Performance
2 luci di lettura anteriori	Sensore pioggia
ACC - Adaptive Cruise Control "stop & go", incluso limitatore di velocità	6 Altoparlanti
Luci all weather e luci di svolta	fanali retronebbia su un lato, gruppo ottico posteriore su entrambi i lati
Senza lavafari	Fari LED posteriori
Antenna solo per ricezione FM, Diversity	Senza indicatore di livello acqua lavavetri
Climatronic "Air Care Climatronic" con regolazione a 2 zone e filtro anti allergeni	Clacson bitonale
Versione non fumatori	Paese non a temperature elevate
Controllo cinture, contatto elettrico nel bloccacintura, equipaggiamento di sicurezza ampliato	Senza predisposizione per il montaggio apparecchio ricetrasmittente
Indicatore usura pastiglie freni	Accensione automatica luci diurne a LED con funzione "Leaving e Coming Home"
Tensione d'esercizio 12 V	Digital Cockpit Pro
Ruotino	Senza ugelli lavavetro riscaldabili
	App-Connect con funzione Wireless, per Apple CarPlay e Android Auto
	Programma di vendita nazionale, Italia
	Cerchi in lega

## Pneumatici (montati)

Marca	Posizione	Lato	Tipo	Cerchio	Dimensioni	Carico	Velocità	Battistrada	Permesso	Conformità
Bridgestone	Ant.	Sinistro	invernale	lega	215 18 R50	92	W	6 mm	V	V
Bridgestone	Ant.	Destro	invernale	lega	215 18 R50	92	W	6 mm	V	V
Bridgestone	Post.	Sinistro	invernale	lega	215 18 R50	92	W	6 mm	V	V
Bridgestone	Post.	Destro	invernale	lega	215 18 R50	92	W	6 mm	V	V

## Ruota di scorta con accessori

### Kit attrezzi presente

SI

### Kit pneumatici presente

NO

### Compressore presente

NO

### Ruota di scorta completa

NO

### Ruotino

SI

## Fattori di svalutazione

Nr.	Posizione	Tipo di danno	Tipo di riparazione
1	Paraurti post. P/R-Line primer	Rigato	Riparazione
2	Scomposizione paraurti	N/A	N/A

## Danni da normale usura

Nr.	Posizione	Tipo di danno	Tipo di riparazione
1	Disco ruota anteriore Sx	Rigato	Promemoria
2	Disco ruota anteriore Dx	Rigato	Promemoria
3	Disco ruota posteriore Sx	Rigato	Promemoria
4	Disco ruota posteriore Dx	Rigato	Promemoria

## Parti mancanti

Nr.	Posizione	Tipo di danno	Tipo di riparazione
-----	-----------	---------------	---------------------

## Deprezzamento commerciale

Danni precedenti noti

NO

Danni precedenti rilevabili

NO

Riverniciatura effettuata

NO

Riverniciatura eseguita a regola d'arte

NO

Misurazione dello spessore vernice effettuata

NO

## Note di perizia

<b>Identificazione veicolo :</b>	WVGZZZA16RV229772
<b>Condizioni del veicolo :</b>	Sporco
<b>Condizioni di perizia :</b>	Sereno
<b>Prova motore eseguita :</b>	SI
<b>Dettagli e scopo della perizia :</b>	Vhl visionato sporco in fase di ispezione. Riserva per danni occulti in relazione ad eventuali interventi da eseguire o componenti da sostituire non correttamente visibili all'atto di ispezione.

# Foto Commerciali

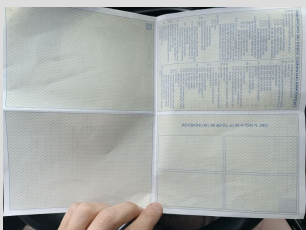
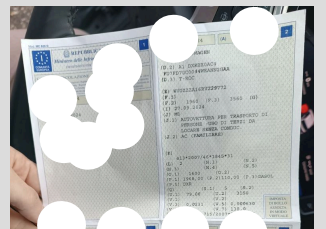
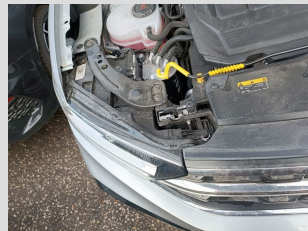
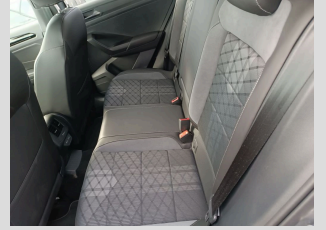

# Foto Commerciali

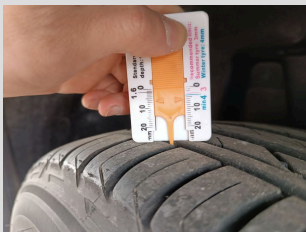
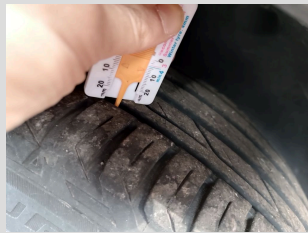

## Fattori di svalutazione

Componente Paraurti post. P/R-Line primer

Lato

1



Componente Scomposizione paraurti

Lato

2

## Danni da normale usura2

Componente Disco ruota anteriore

Lato Sx

1



Componente Disco ruota anteriore

Lato Dx

2



Componente Disco ruota posteriore

Lato Sx

3



Danni da normale usura

Componente

Disco ruota posteriore

Lato

Dx

4

