

28.05.2026

## Fahrzeugbeschreibung

**Fahrzeug:** **AUDI A5 35 TFSI Sportback Schräghecklimousine 5-türig 1984 ccm 150 PS / 110 KW bleifrei 6-Gang Manuell**

Amtliches Kennzeichen:	HD -RI 1605	Fahrgestell-Nummer:	WAUZZZF56NA031319
Vertrags-Nummer:	51949081	Erstzulassung:	06.05.2022
Internes KZ:	15048544	Kilometer-Stand:	0

Unfall/Schaden: Dem Verkäufer wurden keine unfallbedingten Beschädigungen am Fahrzeug angezeigt.

---

### Ausstattung:

**AUDI A5 35 TFSI Sportback Schräghecklimousine 5-türig 1984 ccm 150 PS / 110 KW bleifrei 6-Gang Manuell**

Lackierung: \_\_\_\_\_ Polsterung: \_\_\_\_\_ Telefotyp: \_\_\_\_\_

**Listenpreis ohne Sonderausstattung in EUR (vor Mwst.)** **0,00**

Sonderausstattung in EUR (vor Mwst.):

**Listenpreis gesamt in EUR (vor Mwst.)** **0,00**

## Technische Daten

(Angaben basieren auf Herstellerangaben\*)

Fahrzeug:	AUDI A5 35 TFSI Sportback Schräghecklimousine 5-türig 1984 ccm 150 PS / 110 KW bleifrei 6-Gang Manuell		
Modelljahr:	2023		
kW / PS:	110 / 150	Hubraum:	1984
Getriebe:	Manuell	Anzahl Gänge:	6
Emissionsgruppe:	I2	CO2 (g/km):	141
durchschn. Verbr./100 Km:	6,100	Tankinhalt:	54
Max. Km/h:	210	Beschl. 0-100 Km/h in Sec.:	8,800
Leergewicht (kg):	1550	zul. Gewicht (kg):	2045

\* Angaben ohne Gewähr

**Unfall-/Schadenspiegel**

**Vertrags-Nummer:** 51949081  
**Amtliches Kennzeichen:** HD -RI 1605  
**Übersicht erstellt am:** 28.05.2026

Für das Fahrzeug gem. o.g. Leasingvertrag, Fahrzeugtyp

**AUDI A5 35 TFSI Sportback Schräghecklimousine5-türig 1984 ccm 150 PS / 110 KW bleifrei 6-Gang Manuell**

wurden uns während der Vertragslaufzeit nachfolgende Beschädigungen angezeigt:

---

<i>Datum</i>	<i>SNR</i>	<i>Verursacher</i>	<i>Beschädigung</i>	<i>Reparatur erfolgt *</i>	<i>Gutachten vorhanden *</i>
--------------	------------	--------------------	---------------------	--------------------------------	----------------------------------

---

\* Sofern für eine Schadennummer mehrere Beschädigungen angegeben sind, gilt der Eintrag in dieser Spalte für die gesamte Schadennummer.

**Unfall-/Schadenspiegel zur Kenntnis genommen:**

\_\_\_\_\_  
Datum und Unterschrift Käufer

**Wartungsreport**

**Vertrags-Nummer:** 51949081  
**Amtliches Kennzeichen:** HD -RI 1605  
**Übersicht erstellt am:** 28.05.2026

Für das Fahrzeug gem. o.g. Leasingvertrag, Fahrzeugtyp

**AUDI A5 35 TFSI Sportback Schräghecklimousine5-türig 1984 ccm 150 PS / 110 KW bleifrei 6-Gang Manuell**

wurden uns während der Vertragslaufzeit nachfolgende Wartungen angezeigt:

---

<i>Datum</i>	<i>Km-Stand</i>	<i>Art der Wartung</i>
--------------	-----------------	------------------------

---

**Wartungsreport zur Kenntnis genommen:**

\_\_\_\_\_  
Datum und Unterschrift Käufer

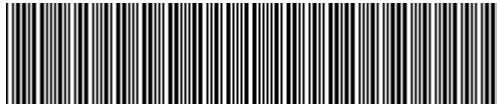

WAUZZZF56NA031319

## Angaben zum Fahrzeug

<b>Halter</b>		<b>Besichtigungszustand</b>	bedingt: Licht/Nässe/Schmutz
<b>Kennzeichen</b>		<b>Laufleistung (abgelesen)</b>	47.068 km
<b>Hersteller</b>	Audi	<b>Restlauf bis Service</b>	-24 Tag(e)
<b>Typ/Modell</b>	A5 Sportback	<b>HU (Bericht lag nicht vor)</b>	05/2025
<b>Fahrgestellnummer</b>	WAUZZZF56NA031319	<b>Leistung / Hubraum</b>	110 kW / 1.984 ccm
<b>Erstzulassung</b>	06.05.2022	<b>Polster/Farbe</b>	/
<b>Letzte Wartung</b>	04/2024, 24.601 km	<b>Lackierung</b>	
<b>Kraftstoffart</b>	Hybr.Benzin/E	<b>Getriebe</b>	Manuell

## Zustandsbericht

### Wertmindernde Faktoren

Nr.	Bauteilgruppe	Beschreibung
1	Ausrüstung	Tirefit Füllmittel - abgelaufen - erneuern
2	Sonstiges	Hauptuntersuchung - fällig - erneuern
3	Tür hinten rechts	Griff außen - verkratzt / verschürft - Smart Repair
4	Sonstiges	Inspektion/Wartung - fällig - erneuern
5	Stoßfänger hinten	Stoßfänger hinten - verkratzt / verschürft - instandsetzen und lackieren
6	Stoßfänger vorn	Stoßfänger vorn - verkratzt / verschürft - instandsetzen und lackieren
7	Seitenwand rechts	Seitenwand - Delle / Lackschaden - instandsetzen und lackieren

### Gebrauchsspuren

Nr.	Bauteilgruppe	Beschreibung
1	Interieur	Innenraum - Abrieb - kein Abzug
2	Karosserie	Karosserie (Steinschläge) - Kratzer - kein Abzug
3	Verglasung	Frontscheibe - Steinschlag - kein Abzug

### Fehlteile

Fehlteil

### Festgestellte Nachlackierungen

Nr. Ort

Keine feststellbar

### Hauptbereifung

Achse	Reifengröße	Hersteller	Reifentyp	Profiltiefe	Verktgl.	Zul.
1	225/50 R17 98H	Pirelli	Winterreifen	5mm - 5mm	i.O.	
2	225/50 R17 98H	Pirelli	Winterreifen	6mm - 6mm	i.O.	



---

## Zusatzbereifung

Achse	Reifengröße	Hersteller	Reifentyp	Profiltiefe	Verktgl.	Zul.
1	225/50 R17 94H	Michelin	Sommerreifen	4mm - 4mm	i.O.	
2	225/50 R17 94H	Michelin	Sommerreifen	5mm - 5mm	i.O.	

## Ersatz

Typ	Reifengröße	Hersteller	Reifentyp	Profiltiefe	Ablaufdatum
Tirefit					02/2026

Der Verschleißzustand sowie evtl. Schäden an der Bereifung sind wertmäßig berücksichtigt.

## Bemerkungen

Keine Gewähr auf Vollständigkeit und  
Richtigkeit der angezeigten Ausstattung.  
Techn. Änderungen vorbehalten  
Das Fahrzeug weist dem Alter, der Laufleistung und dem  
Einsatzzweck entsprechende Gebrauchsspuren auf.  
elektr. Komponenten geprüft, i. O.

Lackwerte geprüft, i. O.

Fahrzeug war zum Zeitpunkt der Besichtigung regennass, weitere Beschädigungen können nicht ausgeschlossen werden

**TÜV SÜD Auto Service GmbH**    **Besichtigungsort**  
Römeräcker 1                      SAP Walldorf  
76351 Linkenheim - Hochstetten                      69190 Walldorf

Besichtigungsdatum: 18.05.2026  
**Protokollnummer: 45469998**  
Anlieferungsdatum: 18.05.2026



---

## Angaben zum Fahrzeug

<b>Hersteller</b>	Audi	<b>Besichtigungszustand</b>	bedingt: Licht/Nässe/Schmutz
<b>Typ/Modell</b>	A5 Sportback	<b>Laufleistung (abgelesen)</b>	47.068 km
<b>Fahrgestellnummer</b>	WAUZZZF56NA031319	<b>Erstzulassung</b>	06.05.2022

### Angaben zum Auftrag:

Auftragsgemäß erfolgte die Fahrzeugzustandsbewertung in demontagefreien Zustand.

### Fahrzeug-Identifizierung:

Die Fahrzeug-Identifizierungsnummer (FIN) wurde am Fahrzeug abgelesen und die Übereinstimmung im Verlauf der Besichtigung durch den Unterzeichner mit den vorgelegten Unterlagen festgestellt.

### Besichtigungsbedingungen:

Eine ordnungsgemäße Sichtprüfung der Lackierung und der Karosserie war wegen unzureichender Lichtverhältnisse/ Nässe oder Verschmutzung nur eingeschränkt möglich.

### Allgemeinzustand:

Das Fahrzeug weist dem Alter und Einsatzzweck entsprechende Gebrauchsspuren auf.



## Übersichtsfotos



Abbildung 1: Schräg vorne



Abbildung 2: Schräg vorne



Abbildung 3: Schräg hinten



Abbildung 4: Schräg hinten



Abbildung 5: Innenraum



Abbildung 6: Innenraum



**Abbildung 7: Innenraum**



**Abbildung 8: Innenraum**

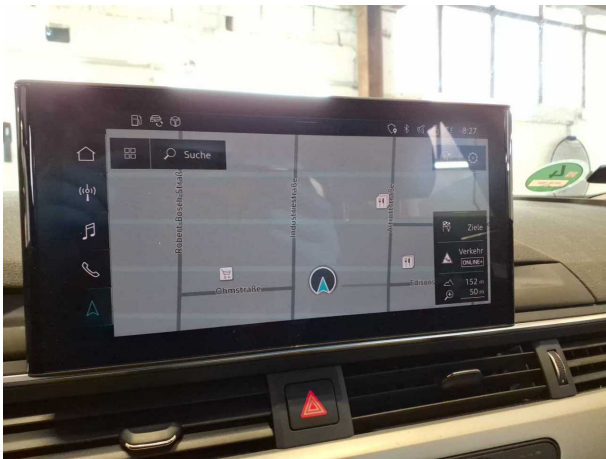

**Abbildung 9: Innenraum**



**Abbildung 10: Sonstiges**

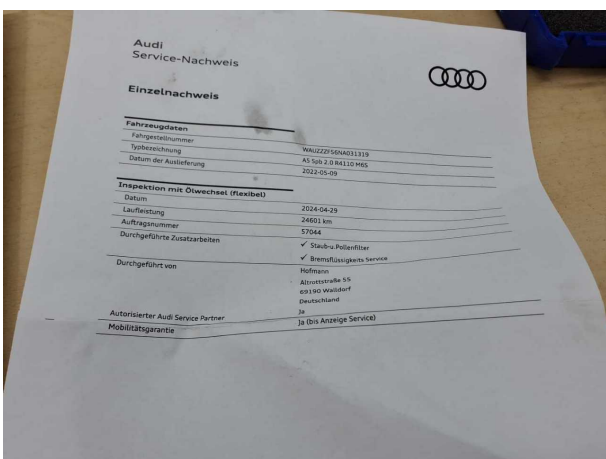

**Abbildung 11: Sonstiges**

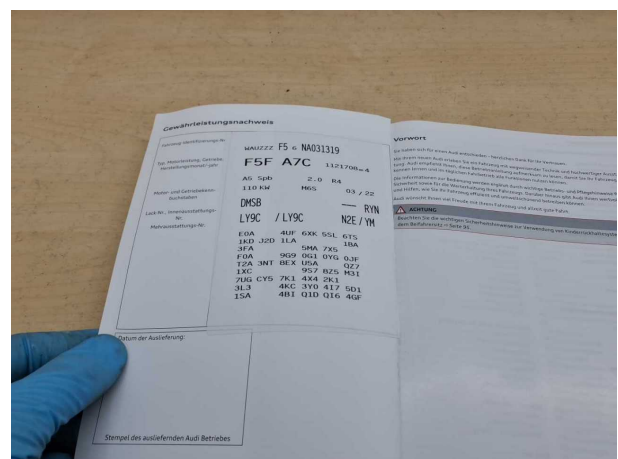

**Abbildung 12: Sonstiges**



Abbildung 13: Sonstiges



Abbildung 14: Sonstiges



Abbildung 15: Sonstiges



Abbildung 16: Sonstiges



Abbildung 17: Sonstiges



Abbildung 18: Sonstiges

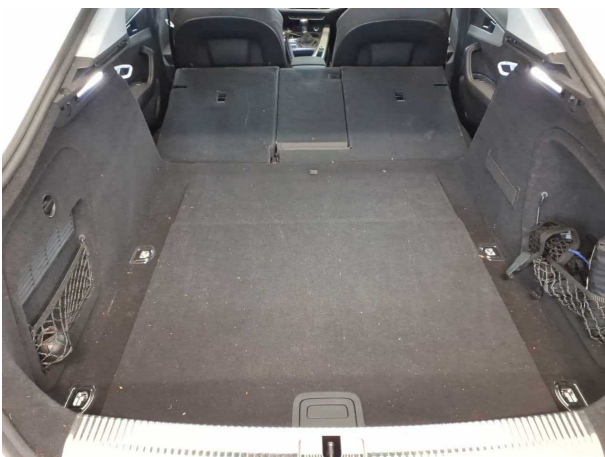

Abbildung 19: Sonstiges



Abbildung 20: Sonstiges



Abbildung 21: Sonstiges

## Beschädigungsfotos



**Beschädigung #3:** Tür hinten rechts: Griff außen - verkratzt / verschürft - Smart Repair



**Beschädigung #5:** Stossfänger hinten: Stossfänger hinten - verkratzt / verschürft - instandsetzen und lackieren



**Beschädigung #5:** Stossfänger hinten: Stossfänger hinten - verkratzt / verschürft - instandsetzen und lackieren



**Beschädigung #6:** Stossfänger vorn: Stossfänger vorn - verkratzt / verschürft - instandsetzen und lackieren



**Beschädigung #6:** Stossfänger vorn: Stossfänger vorn - verkratzt / verschürft - instandsetzen und lackieren

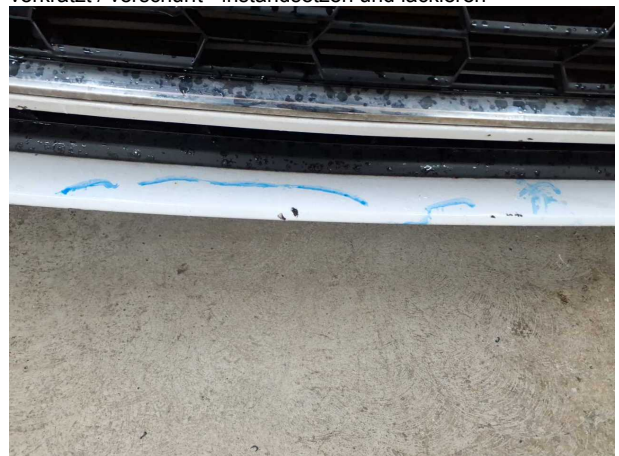

**Beschädigung #6:** Stossfänger vorn: Stossfänger vorn - verkratzt / verschürft - instandsetzen und lackieren



**Beschädigung #6:** Stossfänger vorn: Stossfänger vorn - verkratzt / verschürft - instandsetzen und lackieren



**Beschädigung #7:** Seitenwand rechts: Seitenwand - Delle / Lackschaden - instandsetzen und lackieren



**Beschädigung #7:** Seitenwand rechts: Seitenwand - Delle / Lackschaden - instandsetzen und lackieren



**Beschädigung #7:** Seitenwand rechts: Seitenwand - Delle / Lackschaden - instandsetzen und lackieren



## Checkliste

Vorhanden	Name
<input type="checkbox"/>	ABE
<input type="checkbox"/>	Abschleppöse
<input type="checkbox"/>	Anhängekupplung abnehmbar
<input type="checkbox"/>	Antenne
<input type="checkbox"/>	Bordbuchmappe
<input type="checkbox"/>	Bordwerkzeug
<input type="checkbox"/>	Consumer Kabelkit
<input type="checkbox"/>	Fernbedienung Standheizung
<input type="checkbox"/>	Ladekabel
<input type="checkbox"/>	Laderaumabdeckung / Rollo
<input type="checkbox"/>	Leichtmetallfelgensatz komplett
<input type="checkbox"/>	Navigations Datenträger
<input type="checkbox"/>	Schlüssel Anhängerkupplung
<input type="checkbox"/>	Serviceheft
<input type="checkbox"/>	Tirefit Füllmittel
<input type="checkbox"/>	Tirefit komplett
<input type="checkbox"/>	Tirefit Kompressor
<input type="checkbox"/>	Windschott

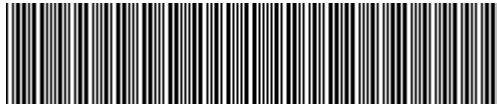

**WAUZZZF56NA031319**

## Vehicle details

Operator		Inspection condition	Conditional: Light/moisture/dirt
License number		Mileage (Read)	47,068 km
Manufacturer	Audi	Next maintenance in	-24 Tag(e)
Type / Model	A5 Sportback	Main inspection (Report not on hand)	05/2025
Vehicle Identification number	WAUZZZF56NA031319	Power / Engine displacement	110 kW / 1,984 ccm
First registration	6 May 2022	Upholstery/Colour	/
Last maintenance	04/2024, 24,601 km	Paintwork	
Fuel type	Hybrid Petrol / E	Gearbox	Manual

## Zustandsbericht

### Value reducing factors

No.	Component group	Description
1	Equipment	Tirefit filler - Expired - Replace
2	Misc.	Main inspection - Due - Replace
3	Door - rear right side	Door handle - outside - Scratched - Smart repair
4	Misc.	Inspection / maintenance - Due - Replace
5	Rear bumper	Rear bumper - Scratched - Repair and paint
6	Front bumper	Front bumper - Scratched - Repair and paint
7	Side panel - rear right side	Side panel - Dent / paintcoat damage - Repair and paint

### Wear and tear

No.	Component group	Description
1	Interior	Interior - Abrasion - No deduction
2	Body	Body (Steinschläge) - Scratch(es) - No deduction
3	Vehicle glazing	Windscreen - Stone chips - No deduction

### Missing parts

Missing part

### Detected repainting

No.	Location
	None detectable



## Main tyres

Axle	Tyre size	Manufacturer	Type of tyre	Tread depth	Roadworthy	Permissibility
1	225/50 R17 98H	Pirelli	Winter tyres	5mm - 5mm	o.k.	
2	225/50 R17 98H	Pirelli	Winter tyres	6mm - 6mm	o.k.	

## Additional tyres

Axle	Tyre size	Manufacturer	Type of tyre	Tread depth	Roadworthy	Permissibility
1	225/50 R17 94H	Michelin	Summer tyres	4mm - 4mm	o.k.	
2	225/50 R17 94H	Michelin	Summer tyres	5mm - 5mm	o.k.	

## Replacement

Type	Tyre size	Manufacturer	Type of tyre	Tread depth	Expiration date
Tirefit					02/2026

The wear and tear condition and possible damages to the tyres are considered in the value.

## Comments

Keine Gewähr auf Vollständigkeit und  
Richtigkeit der angezeigten Ausstattung.  
Techn. Änderungen vorbehalten  
Das Fahrzeug weist dem Alter, der Laufleistung und dem  
Einsatzzweck entsprechende Gebrauchsspuren auf.  
elektr. Komponenten geprüft, i. O.

Lackwerte geprüft, i. O.

Fahrzeug war zum Zeitpunkt der Besichtigung regennass, weitere Beschädigungen können nicht ausgeschlossen werden

**TÜV SÜD Auto Service GmbH**  
Römeräcker 1  
76351 Linkenheim - Hochstetten

**Inspection location**  
SAP Walldorf  
69190 Walldorf

Inspection date: 18 May 2026  
**Protocol number: 45469998**  
Delivery date: 18 May 2026



---

## Vehicle details

<b>Manufacturer</b>	Audi	<b>Inspection condition</b>	Conditional: Light/moisture/dirt
<b>Type / Model</b>	A5 Sportback	<b>Mileage (Read)</b>	47,068 km
<b>Vehicle Identification number</b>	WAUZZZF56NA031319	<b>First registration</b>	6 May 2022

### Details of the order:

In accordance with the contract, the evaluation of vehicle's condition was performed without the vehicle being disassembled.

### Vehicle identification:

The vehicle identification number (VIN) was read from the vehicle and its conformity with the submitted documents was confirmed by the undersigned during the inspection.

### Inspection conditions:

A proper visual inspection of the paintwork and bodywork was only possible to a limited extent due to insufficient lighting conditions/dampness or dirt.

### General condition:

The vehicle shows traces of wear and tear corresponding to its age and purpose



## Overview pictures



Figure 1: Diagonal front



Figure 2: Diagonal front



Figure 3: Diagonal rear



Figure 4: Diagonal rear



Figure 5: Interior



Figure 6: Interior



Figure 7: Interior



Figure 8: Interior

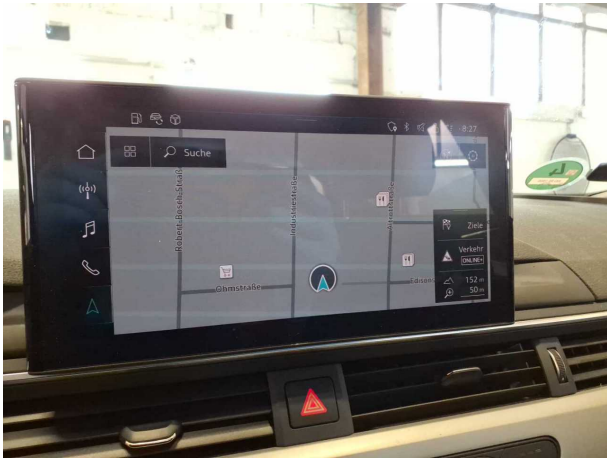

Figure 9: Interior

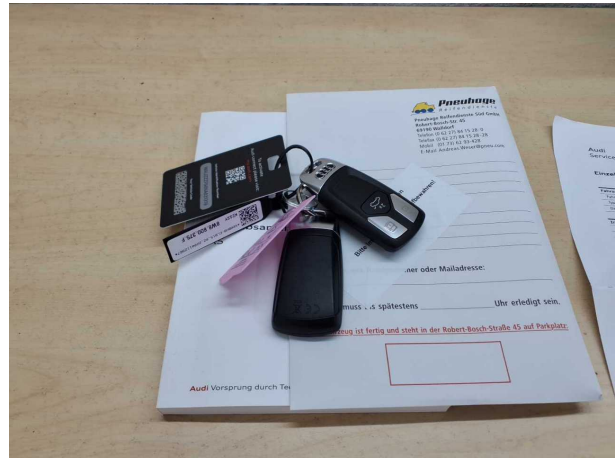

Figure 10: Misc.

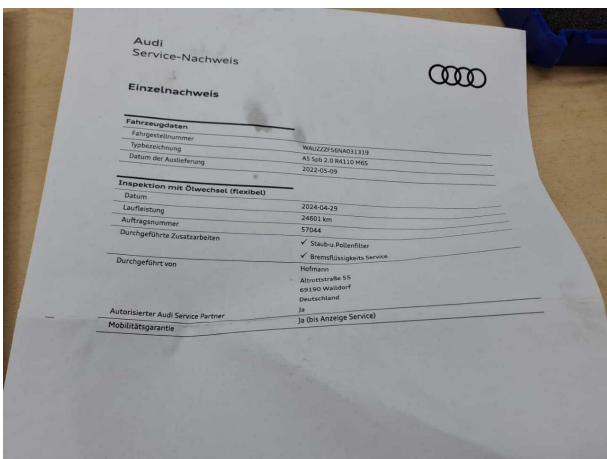

Figure 11: Misc.

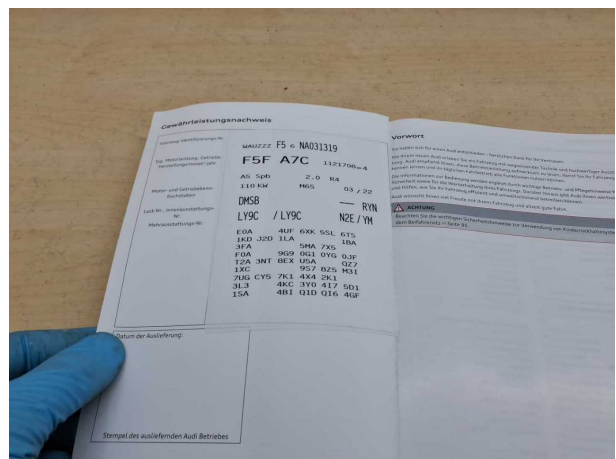

Figure 12: Misc.



Figure 13: Misc.



Figure 14: Misc.



Figure 15: Misc.



Figure 16: Misc.

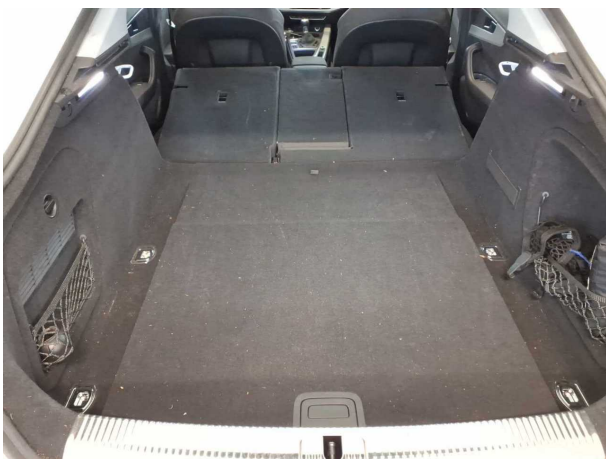

Figure 17: Misc.



Figure 18: Misc.

**TÜV SÜD Auto Service GmbH**  
Römeräcker 1  
76351 Linkenheim - Hochstetten

**Inspection location**  
SAP Walldorf  
69190 Walldorf

Inspection date: 18 May 2026  
**Protocol number: 45469998**  
Delivery date: 18 May 2026



**Figure 19:** Misc.



**Figure 20:** Misc.



**Figure 21:** Misc.



## Pictures of damage

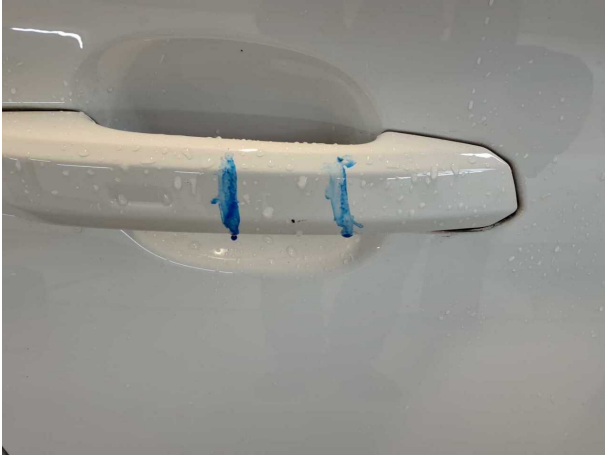

**Damage #3:** Door - rear right side: Door handle - outside - Scratched - Smart repair



**Damage #5:** Rear bumper: Rear bumper - Scratched - Repair and paint



**Damage #5:** Rear bumper: Rear bumper - Scratched - Repair and paint

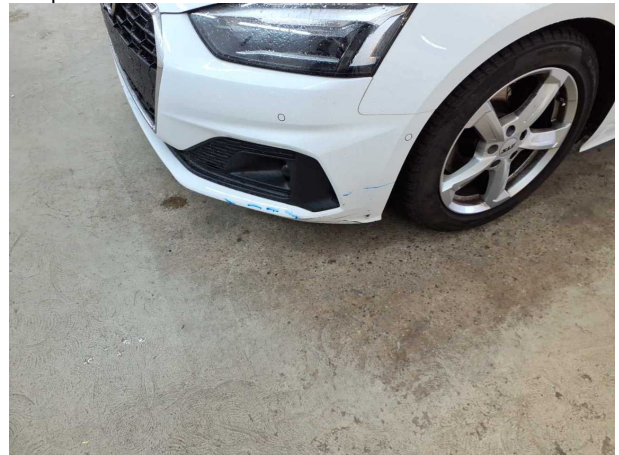

**Damage #6:** Front bumper: Front bumper - Scratched - Repair and paint



**Damage #6:** Front bumper: Front bumper - Scratched - Repair and paint

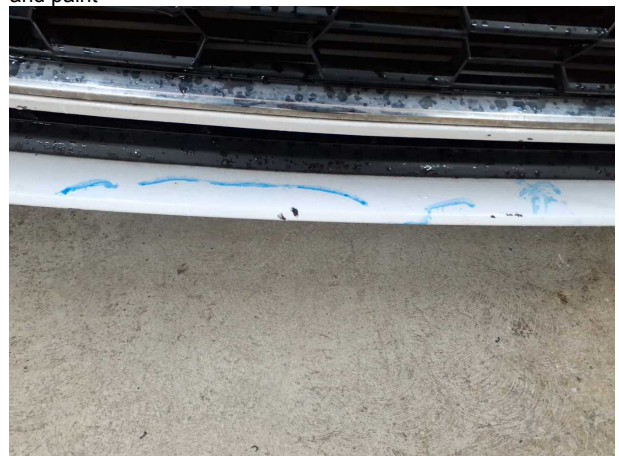

**Damage #6:** Front bumper: Front bumper - Scratched - Repair and paint

**TÜV SÜD Auto Service GmbH**  
Römeräcker 1  
76351 Linkenheim - Hochstetten

**Inspection location**  
SAP Walldorf  
69190 Walldorf

Inspection date: 18 May 2026  
**Protocol number: 45469998**  
Delivery date: 18 May 2026



**Damage #6:** Front bumper: Front bumper - Scratched - Repair and paint



**Damage #7:** Side panel - rear right side: Side panel - Dent / paintcoat damage - Repair and paint



**Damage #7:** Side panel - rear right side: Side panel - Dent / paintcoat damage - Repair and paint



**Damage #7:** Side panel - rear right side: Side panel - Dent / paintcoat damage - Repair and paint