

GKK Gutachten GmbH
 Theodorstr. 180, 40472 Düsseldorf

GKK Gutachten GmbH

Raiffeisen-Impuls Fuhrparkmanagement
 GmbH & Co. KG

Theodorstr. 180
 40472 Düsseldorf

Tel.: 0211 6878060
 www.gkk-gutachten.de
 Email: info@gkk-gutachten.de

Wertgutachten



Vorgang

Ihr Auftrag vom	05.06.2026 durch Raiffeisen-Impuls Fuhrparkmanagement GmbH & Co. KG
Besichtigungsort	36272 Niederaula, Industriestr. 11
Besichtigungsdatum	22.06.2026
Referenznummern	0002074394

Fahrzeugdaten / Technische Daten

Fahrzeugident.-Nr.	WF0WXXTACWPC04306		
Fahrzeugart	PKW - Kasten geschlossen	Farbton / Lackart	Frost-Weiß / Uni
Hersteller	Ford	Nächste HU	06/2027
Typ / Verkaufsbez.	Transit Courier 1.5 TDCi Trend	Laufleistung abgelesen	119.115 km
Erstzulassung	13.04.2023	Emissionsklasse	Euro 6
Getriebe / Gänge	Manuell / 6	Sitzplätze / Türen	2 / 6
Achsen / angetrieben	2 / 1	Anzahl Besitzer	unbekannt
Motorart	Reihenmotor / Diesel	Hubraum / Nennleistung	1.498 ccm / 74 KW
Antriebsart	Frontantrieb		

Fahrzeugdaten wurden gemäß den zur Verfügung gestellten Unterlagen entnommen.

Montierte Räder:					
Position	Reifenart	Felgenart	Hersteller	Dimension	Profiltiefe
vorn links	Allwetterreifen	Stahlrad	Pirelli	185/60 R15 88V	6 mm
vorn rechts	Allwetterreifen	Stahlrad	Pirelli	185/60 R15 88V	6 mm
hinten rechts	Allwetterreifen	Stahlrad	Pirelli	185/60 R15 88V	8 mm
hinten links	Allwetterreifen	Stahlrad	Pirelli	185/60 R15 88V	8 mm
Reservebereifung: Fahrbereifung					

Allgemeines / Zustand	
<input checked="" type="checkbox"/> Fahrzeug ist fahrbereit	<input checked="" type="checkbox"/> Unterbodenkontrolle durchgeführt
<input checked="" type="checkbox"/> Fahrzeug ist zugelassen	<input checked="" type="checkbox"/> Hauptschlüssel vorhanden (Anzahl: 2)
<input checked="" type="checkbox"/> Batterie ist betriebsbereit	<input checked="" type="checkbox"/> Nebenschlüssel vorhanden (Anzahl: 0)
<input checked="" type="checkbox"/> Serviceheft vorhanden	<input checked="" type="checkbox"/> Rangierfahrt durchgeführt.
<input checked="" type="checkbox"/> Probefahrt durchgeführt.	<input checked="" type="checkbox"/> Ladekabel vorhanden
<input checked="" type="checkbox"/> Anhängerkupplung vorhanden	<input checked="" type="checkbox"/> Bordwerkzeug vorhanden
Kundendienst lt. Wartungsausdruck am 08.01.2026 bei km 97.945.	

Funktionsfähigkeit / Auffälligkeiten	
<input checked="" type="checkbox"/> Motor startet eigenständig	<input checked="" type="checkbox"/> Schließanlage (ZV) funktionsfähig
<input checked="" type="checkbox"/> Lichtanlage funktionsfähig	<input type="checkbox"/> Schiebedach oder Verdeck funktionsfähig
<input checked="" type="checkbox"/> Fensterheber funktionsfähig	<input checked="" type="checkbox"/> Entertainment (Radio, Navigationssystem) funktionsfähig
<input checked="" type="checkbox"/> Kombiinstrument und Fahrzeuganzeigen	

Fahrzeugzustand	
<input checked="" type="checkbox"/> verschmutzt	<input checked="" type="checkbox"/> nass
<input checked="" type="checkbox"/> Eis	<input checked="" type="checkbox"/> Schnee

Fahrzeugstandort	
<input checked="" type="checkbox"/> unzureichende Lichtverhältnisse	<input checked="" type="checkbox"/> Lichtblendung (Besichtigung im Freien)
<input checked="" type="checkbox"/> Dunkelheit	<input checked="" type="checkbox"/> Fahrzeug eingeschränkt zugänglich

Legende : Ja Nein Nicht prüfbar Nicht vorhanden

Vorschaden	Der Vorschaden wurde fach- und sachgerecht behoben	Feststellung
Kotflügel vorne links beschädigt	Ja	
Tür vorne links beschädigt	Ja	
Seitenwand hinten links beschädigt	Ja	

Anmerkungen

Ausstattung gemäß VIN-Abfrage

Serienausstattung (nicht verifiziert)			
Ablage im Dachhimmel Fahrerhaus		Airbag Fahrerseite	
Anti-Blockier-System (ABS)		Antischlupfregelung (ASR)	
Antriebsart: Frontantrieb		Audio-Paket 14	
Audiosystem MyConnection (Radio/CD-Player MP3-fähig)		Vorrüstung Mobiltelefon/Handy mit Bluetooth-/USB-Schnittstelle	
Außenspiegel elektr. verstell- und heizbar		Bordcomputer	
Elektron. Stabilitäts-Programm (ESP)		Energierückgewinnung (Smart Regenerative Charging)	
Fahrassistenz-System: Berganfahr-Assistent (Hill-Holder)		Fahrassistenz-System: Notbrems-Assistent	
Fahrzeugschlüssel klappbar		Getriebe 6-Gang - Typ: 6MX65	
Gurtstraffer		Heckflügeltüren ohne Verglasung	
Innenraumfilter: Staub- und Pollenfilter		Karosserie/Aufbau: Kasten	
Klimaanlage		Laderaumboden Kunststoff (Formteil)	
Lenkrad (Leder) mit Multifunktion		Audiobedienung am Lenkrad	
Lenksäule (Lenkrad) höhen-/längsverstellbar		Modellpflege	
Motor 1,5 Ltr. - 74 kW TDCi KAT		Nebelscheinwerfer	
Radstand 2489 mm		Reserverad in Fahrbereifung (Stahl)	
Schadstoffarm nach Abgasnorm Euro 6d		Schadstoffarm nach Abgasnorm Stage 5 / Euro 5	
Schalt-/Wählhebelgriff Leder		Scheinwerferrahmen (verchromt)	
Seitenschutzleisten schwarz		Servolenkung elektrisch	
Stahlfelgen 6x15		Start/Stop-Anlage	
Batterie verstärkt		Batterie 60 Ah	
Starter-Paket		Steckdose (12V-Anschluß) im Koffer-/Laderaum	
Tagfahrlicht		Zentralverriegelung mit Fernbedienung	
Sonderausstattung (verifiziert)			
Audio-Paket 61	✓	Radioempfang digital (DAB)	✓
Audio-Navigationssystem Ford SD (mit Ford SYNC)	✓	Sprachsteuerung und Bluetooth-Schnittstelle	✓
AUX-IN-Anschluss	✓	Ford SYNC 3 mit Navigation	✓
Farbdisplay (6 Zoll)	✓	Fensterheber elektr. vorn mit Komfortschaltung	✓
Funktions-Paket 4	✓	Schiebetür links	✓
Schiebetür rechts	✓	Laderaumabtrennung (Stahl)	✓
Laderaumleuchte LED	✓	Parkpilotsystem hinten	✓
Schiebetür-Paket 4	✓	Winter-Paket 2	✓
Sitz-Paket 8	✓	Airbag Beifahrerseite	✓
Airbag Beifahrerseite abschaltbar	✓	Seitenairbag vorn	✓
Seitenairbag vorn, Fahrerseite	✓	Sitzheizung vorn	✓
Sitz vorn links höhenverstellbar	✓	Lendenwirbelstütze Sitz vorn links	✓
Armlehne für Fahrersitz	✓	Stau-/Ablagefach unter Sitz vorn rechts	✓
Frontscheibe heizbar	✓		

Wertbeeinflussende Faktoren		
Front (Angaben ohne MwSt.)	Reparaturkosten	MW
Frontscheibe, Steinschlag im Sichtfeld, ersetzen (Bild 17, Bild 18)	1246,26 €	1246,26 €
Dach (Angaben ohne MwSt.)	Reparaturkosten	MW
Dach, beschädigt, instand setzen - lackieren (Bild 23, Bild 24, Bild 25)	1116,81 €	650,14 €
Seite links (Angaben ohne MwSt.)	Reparaturkosten	MW
Spiegelgehäuse links Kappe -unlackiert-, verkratzt, ersetzen (Bild 28, Bild 29)	130,31 €	71,67 €
Tür vorne links Einstieg, verkratzt, Smartrepair (Bild 30, Bild 31)	80,00 €	80,00 €
Seite rechts (Angaben ohne MwSt.)	Reparaturkosten	MW
Tür vorne rechts, beschädigt, instand setzen - lackieren (Bild 21, Bild 22)	731,08 €	437,99 €
Spiegelgehäuse rechts unlackiert, gerissen, ersetzen (Bild 19, Bild 20)	109,68 €	60,32 €
Heck (Angaben ohne MwSt.)	Reparaturkosten	MW
Stoßfänger hinten Verkleidung -unlackiert-, beschädigt, ersetzen (Bild 26, Bild 27)	283,43 €	155,89 €
Hecktür links Innenverkleidung, beschädigt, ersetzen (Bild 15, Bild 16)	81,93 €	45,06 €
Reifen, Felgen, Radkappen (Angaben ohne MwSt.)	Reparaturkosten	MW
Radkappe(n) Satz, verkratzt, Gebrauchsspur	0,00 €	0,00 €
Interieur (Angaben ohne MwSt.)	Reparaturkosten	MW
Laderaum, verkratzt, Gebrauchsspur	0,00 €	0,00 €
Sonstiges (Angaben ohne MwSt.)	Reparaturkosten	MW
Inspektion groß Kleintransporter, fällig, durchführen (Bild 14)	640,85 €	640,85 €
Fahrzeug Front, Steinschlag, Gebrauchsspur	0,00 €	0,00 €

Bei der Berechnung der einzelnen Beträge wurde für die Lackiervorbereitung ein Gesamtbetrag von 442,23 EUR berücksichtigt und auf die Lackierpositionen verteilt.

Wertermittlung (bezogen auf den Besichtigungszeitpunkt, Angaben ohne MwSt)	
Reparaturkosten	4.420,35 €
Minderwert	3.388,18 €
Händlereinkaufspreis	3.800,00 €
Händlerverkaufspreis	4.750,00 €

Besichtigungsbedingungen

Bei dieser Besichtigung wurde eine äußere Inaugenscheinnahme am undemontierten Fahrzeug unter Berücksichtigung der vorgefundenen Besichtigungsbedingungen durchgeführt. Es werden keinerlei Eigenschaften von nicht geprüften oder nur eingeschränkt prüfbar Bereichen des Fahrzeugs zugesichert.

Minderwert

Die festgesetzten Beträge für den Minderwert „MW“ entsprechen nicht den Reparaturkosten für die aufgeführten Beschädigungen sondern orientieren sich an Fahrzeugalter und Laufleistung.

Bei der Ermittlung des ausgewiesenen Fahrzeugwertes fanden diese Werte Verwendung. Berücksichtigt wurden nur überdurchschnittliche Beschädigungen.

Dieses Dokument enthält im Anhang die Fotodokumentation mit 31 Fotos.

Staubach-Beulig, Chris

Der Sachverständige, 24.06.2026

Fotoanlage



Bild 1



Bild 2

Fotoanlage



Bild 3



Bild 4

Fotoanlage



Bild 5



Bild 6

Fotoanlage

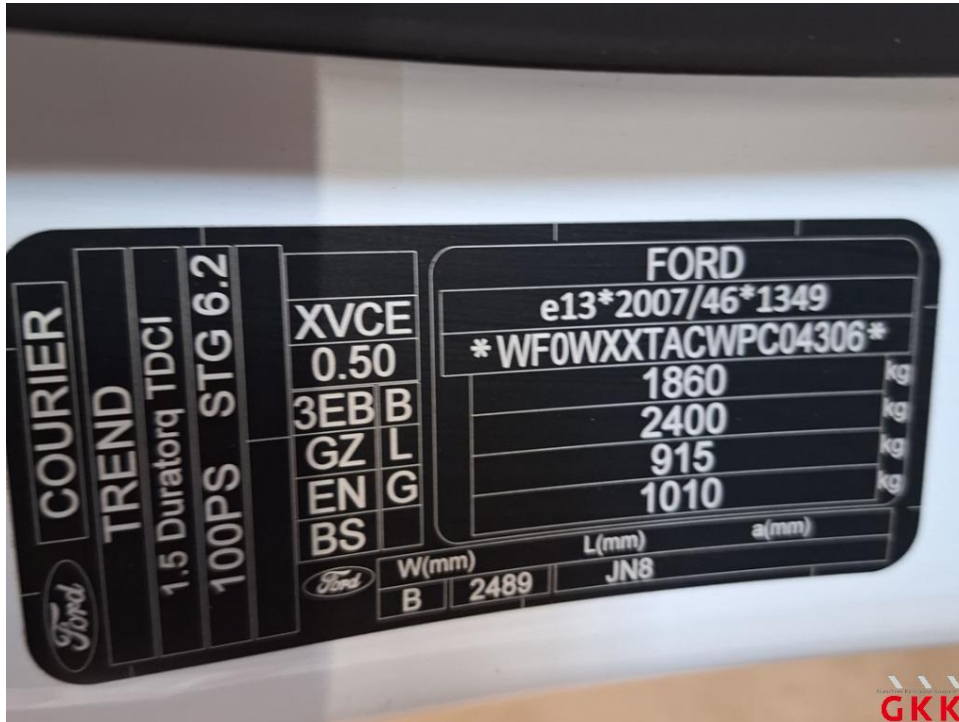

Bild 7



Bild 8

Fotoanlage



Bild 9



Bild 10

Fotoanlage



Bild 13



Bild 14 Inspektion groß, Kleintransporter, fällig, durchführen

Fotoanlage



Bild 15 Hecktür links, Innenverkleidung, beschädigt, ersetzen



Bild 16 Hecktür links, Innenverkleidung, beschädigt, ersetzen

Fotoanlage



Bild 17 Frontscheibe, Steinschlag im Sichtfeld, ersetzen



Bild 18 Frontscheibe, Steinschlag im Sichtfeld, ersetzen

Fotoanlage



Bild 19 Spiegelgehäuse rechts, unlackiert, gerissen, ersetzen



Bild 20 Spiegelgehäuse rechts, unlackiert, gerissen, ersetzen

Fotoanlage



Bild 21 Tür vorne rechts, beschädigt, instand setzen - lackieren



Bild 22 Tür vorne rechts, beschädigt, instand setzen - lackieren

Fotoanlage



Bild 23 Dach, beschädigt, instand setzen - lackieren

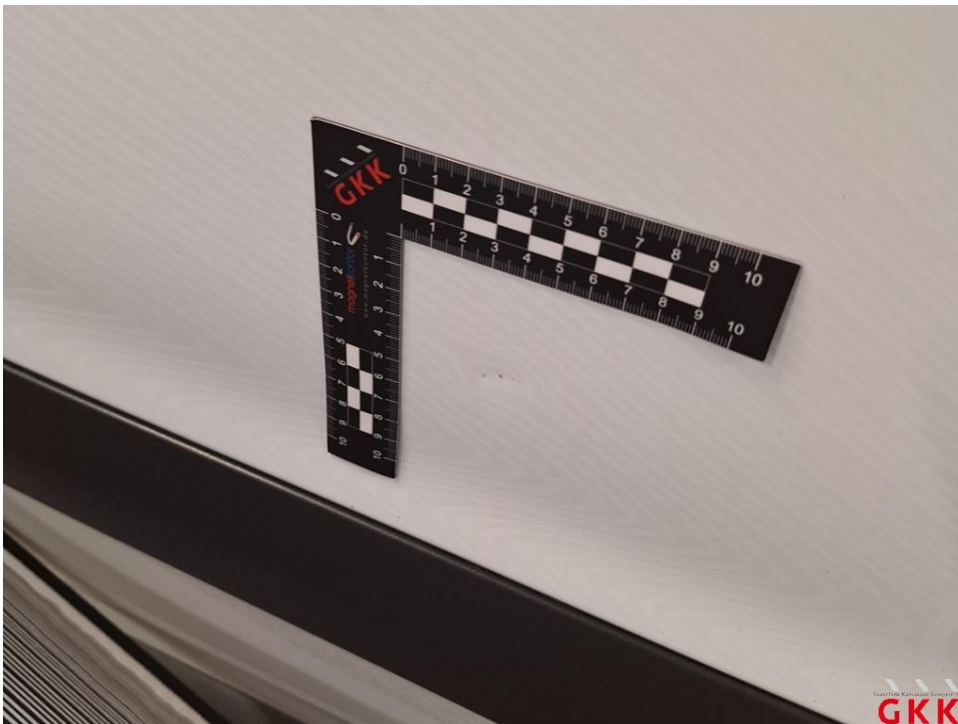

Bild 24 Dach, beschädigt, instand setzen - lackieren

Fotoanlage



Bild 25 Dach, beschädigt, instand setzen - lackieren

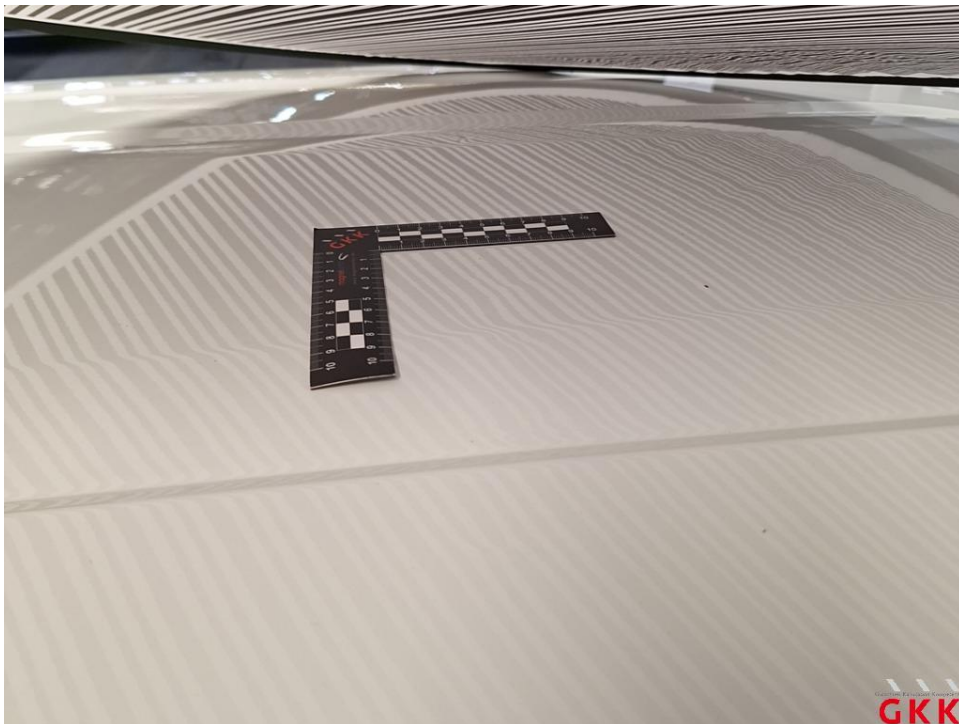

Bild 26 Stoßfänger hinten, Verkleidung -unlackiert-, beschädigt, ersetzen

Fotoanlage

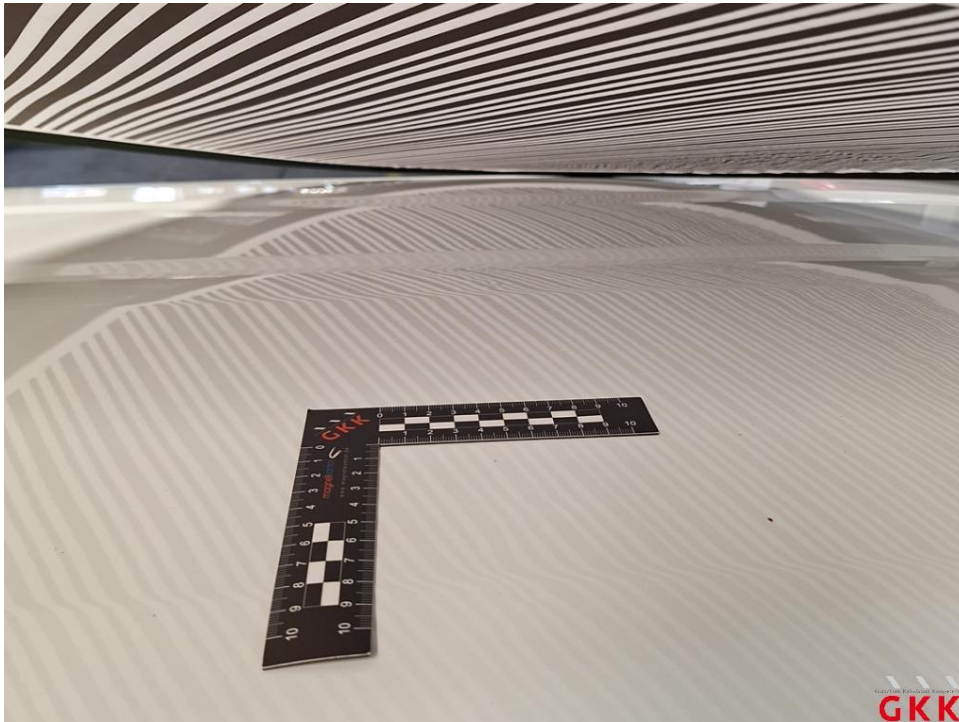

Bild 27 Stoßfänger hinten, Verkleidung -unlackiert-, beschädigt, ersetzen



Bild 28 Spiegelgehäuse links, Kappe -unlackiert-, verkratzt, ersetzen

Fotoanlage



Bild 29 Spiegelgehäuse links, Kappe -unlackiert-, verkratzt, ersetzen



Bild 30 Tür vorne links, Einstieg, verkratzt, Smartrepair

Fotoanlage



Bild 31 Tür vorne links, Einstieg, verkratzt, Smartrepair