

GKK Gutachten GmbH  
 Theodorstr. 180, 40472 Düsseldorf

Raiffeisen-Impuls Fuhrparkmanagement  
 GmbH & Co. KG

GKK Gutachten GmbH

Theodorstr. 180  
 40472 Düsseldorf

Tel.: 0211 6878060  
 www.gkk-gutachten.de  
 Email: info@gkk-gutachten.de

## Wertgutachten



### Vorgang

<b>Ihr Auftrag vom</b>	15.05.2026 durch Raiffeisen-Impuls Fuhrparkmanagement GmbH & Co. KG
<b>Besichtigungsort</b>	36272 Niederaula, Industriestraße 11
<b>Besichtigungsdatum</b>	29.05.2026
<b>Referenznummern</b>	0002067375

### Fahrzeugdaten / Technische Daten

<b>Fahrzeugident.-Nr.</b>	<b>W0VZT8GP0N1048797</b>		
<b>Fahrzeugart</b>	PKW - Kombilimousine	<b>Farbton / Lackart</b>	Grau / Metallic
<b>Hersteller</b>	Opel	<b>Nächste HU</b>	keine Angabe
<b>Typ / Verkaufsbez.</b>	Insignia B Sports Tourer 2.0 CDTI Business	<b>Laufleistung abgelesen</b>	89.026 km
<b>Erstzulassung</b>	26.05.2023	<b>Emissionsklasse</b>	Euro 6
<b>Getriebe / Gänge</b>	Automatik / 8	<b>Sitzplätze / Türen</b>	5 / 5
<b>Achsen / angetrieben</b>	2 / 1	<b>Anzahl Besitzer</b>	unbekannt
<b>Motorart</b>	Reihenmotor / Diesel	<b>Hubraum / Nennleistung</b>	1.995 ccm / 128 KW
<b>Antriebsart</b>	Frontantrieb		

Fahrzeugdaten wurden gemäß den zur Verfügung gestellten Unterlagen entnommen.

Montierte Räder:					
Position	Reifenart	Felgenart	Hersteller	Dimension	Profiltiefe
vorn links	Winterreifen	Leichtmetallrad	Continental	225/55 R17 101V	5 mm
vorn rechts	Winterreifen	Leichtmetallrad	Continental	225/55 R17 101V	5 mm
hinten rechts	Winterreifen	Leichtmetallrad	Pirelli	225/55 R17 101V	7 mm
hinten links	Winterreifen	Leichtmetallrad	Pirelli	225/55 R17 101V	7 mm
Reservebereifung: TireFit					

Allgemeines / Zustand	
<input checked="" type="checkbox"/> Fahrzeug ist fahrbereit	<input checked="" type="checkbox"/> Unterbodenkontrolle durchgeführt
<input checked="" type="checkbox"/> Fahrzeug ist zugelassen	<input checked="" type="checkbox"/> Hauptschlüssel vorhanden (Anzahl: 2)
<input checked="" type="checkbox"/> Batterie ist betriebsbereit	<input checked="" type="checkbox"/> Nebenschlüssel vorhanden (Anzahl: 0)
<input checked="" type="checkbox"/> Serviceheft vorhanden	<input checked="" type="checkbox"/> Rangierfahrt durchgeführt. Grund: Fahrzeug (teil)zerlegt.
<input checked="" type="checkbox"/> Probefahrt durchgeführt.	<input checked="" type="checkbox"/> Ladekabel vorhanden
<input checked="" type="checkbox"/> Anhängerkupplung vorhanden	<input checked="" type="checkbox"/> Bordwerkzeug vorhanden
Kundendienst laut Serviceheft am 11.03.2025 bei km 59.754.	

Funktionsfähigkeit / Auffälligkeiten	
<input checked="" type="checkbox"/> Motor startet eigenständig	<input checked="" type="checkbox"/> Schließanlage (ZV) funktionsfähig
<input checked="" type="checkbox"/> Lichtanlage funktionsfähig	<input type="checkbox"/> Schiebedach oder Verdeck funktionsfähig
<input checked="" type="checkbox"/> Fensterheber funktionsfähig	<input checked="" type="checkbox"/> Entertainment (Radio, Navigationssystem) funktionsfähig
<input checked="" type="checkbox"/> Kombiinstrument und Fahrzeuganzeigen	

Fahrzeugzustand	
<input checked="" type="checkbox"/> verschmutzt	<input checked="" type="checkbox"/> nass
<input checked="" type="checkbox"/> Eis	<input checked="" type="checkbox"/> Schnee

Fahrzeugstandort	
<input checked="" type="checkbox"/> unzureichende Lichtverhältnisse	<input checked="" type="checkbox"/> Lichtblendung (Besichtigung im Freien)
<input checked="" type="checkbox"/> Dunkelheit	<input checked="" type="checkbox"/> Fahrzeug eingeschränkt zugänglich

Legende :  Ja     Nein     Nicht prüfbar     Nicht vorhanden

Vorschaden	Der Vorschaden wurde fach- und sachgerecht behoben	Feststellung
Keine festgestellt.		

Anmerkungen

**Ausstattung gemäß VIN-Abfrage**

<b>Serienausstattung (nicht verifiziert)</b>	
3-Punkt-Sicherheitsgurt hinten mitte	Airbag Fahrer-/Beifahrerseite
Anti-Blockier-System (ABS)	Audio-Navigationssystem Multimedia Navi Pro
DAB-Tuner (Radioempfang digital)	Außenspiegel elektr. verstell- und heizbar und manuell anklappbar
Außenspiegel Wagenfarbe / schwarz hochglänzend	Bluetooth Audio-Streaming
Bremsassistent	Dach, Design-Ausführung (Chrom)
Drehzahlmesser	Elektrische Schnellheizung (Quickheat)
Elektron. Stabilitäts-Programm Plus (ESP)	Elektron. Stabilitäts-Programm (ESP)
Elektron. Traktionskontrolle	Ergonomiesitz vorn links
Lendenwirbelstütze Sitz vorn links, elektr. verstellbar	Fahrassistenten-System: Berganfahr-Assistent (HSA, Hill Start Assist)
Fahrassistenten-System: Verkehrszeichenerkennung	Fensterheber elektrisch hinten
Fensterheber elektrisch vorn	Feststellbremse elektrisch
Freisprecheinrichtung Bluetooth	Frontkamera
Fahrassistenten-System: Abstandswarner	Fahrassistenten-System: Notbrems-Assistent
Fahrassistenten-System: Frontkollisionswarnung	Fahrassistenten-System: Fußgängererkennung
Fahrassistenten-System: Spurhalteassistent	Frontscheibe heizbar (ThermaTec)
Fußgänger-Schutzsystem: Aktive Motorhaube	Gepäckraum-Abtrennung (Netz)
Sicherheitsnetz hinter Vordersitze	Vorrüstung Sicherheitsnetz hinter Vordersitze
Geschwindigkeits-Regelanlage (Tempomat)	Getriebe Automatik - mit Start-/Stop (8-Stufen)
Heckleuchten LED	Heckscheibenwischer mit Intervallschaltung
Induktionsladeschale für Smartphone (Wireless Charging)	Innenausstattung: Dekorleisten Hexagon
Isofix-Aufnahmen für Kindersitz an Rücksitz	Karosserie: 5-türig
Kindersicherung	Klimaautomatik 2-Zonen
Luftfeuchtesensor	Kopf-Airbag-System
Kopfstützen hinten (3-fach)	Lenkrad (Leder 3-Speichen)
Audiobedienung am Lenkrad	Lenkrad heizbar
LM-Felgen	Modellpflege
Motor 2,0 Ltr. - 128 kW CDTI	MP3-Schnittstelle für Mobiltelefon/Handy
Nebelscheinwerfer LED	Parkpilotsystem vorn und hinten
Reifendruckwarner	Rußpartikelfilter
Schadstoffarm nach Abgasnorm Euro 6d	Seitenairbag vorn
Seitenscheiben geräuschkämmend	Sicht-Paket
Einschaltautomatik für Fahrlicht	Fahrassistenten-System: Fernlichtassistent
Scheibenwischer mit Regensensor	Innenspiegel mit Abblendautomatik
Sitzheizung vorn	Smartphone Schnittstelle (Apple CarPlay & Android Auto)
Sonnenblenden mit Spiegel (beleuchtet)	Steckdose (12V-Anschluß) im Koffer-/Laderaum
Tagfahrlicht LED	Türgriffe außen Wagenfarbe
USB-Schnittstelle hinten (2-fach)	Wegfahrsperrung
Zentralverriegelung mit Fernbedienung	
<b>Sonderausstattung (verifiziert)</b>	
Anhängerkupplung (Kugelkopf schwenkbar)	Business-Paket Premium
Easy Access-Paket	Ladekantenschutz (Chrom / Edelstahl)
Heckklappenöffnung elektrisch	Schließ-/Startsystem Keyless Open
Technologie-Paket Park & Go	Außenspiegel elektr. anklappbar
Außenspiegel mit Umfeldleuchte	Fahrassistenten-System: Spurwechselassistent

<b>Sonderausstattung (verifiziert)</b>			
Rückfahrkamera (digital)	✓	Fahrassistenz-System: Querverkehrs-Assistent Heck (Rückfahr-Assistent)	✓
Fahrassistenz-System: Totwinkel-Assistent	✓	Charging-Paket	✓
Innovations-Paket 1	✓	Voll-LED (IntelliLux)	✓
Leuchtweitenregelung automatisch	✓	Abbiegelicht	✓
Wärmeschutzverglasung hinten abgedunkelt (Solar-Protect)	✓	Innovations-Paket 2	✓
Head-up-Display	✓	Adaptive Geschwindigkeits-Regelanlage (Tempomat) Autonomer Notbrems-Assistent und Frontkamera	✓
Metallic-/Mineraleffekt-Lackierung	✓		

<b>Wertbeeinflussende Faktoren</b>		
<b>Front</b> (Angaben ohne MwSt.)	Reparaturkosten	MW
Stoßfänger vorne Verkleidung -lackiert-, verkratzt, lackieren (Bild 19, Bild 20, Bild 21)	886,71 €	532,03 €
<b>Seite rechts</b> (Angaben ohne MwSt.)	Reparaturkosten	MW
Seitenwand rechts, beschädigt, instand setzen - lackieren (Bild 30, Bild 31, Bild 32)	628,07 €	408,75 €
Spiegelgehäuse rechts Kappe -lackiert-, verkratzt, lackieren ohne LV (Bild 22, Bild 23)	94,41 €	56,65 €
<b>Heck</b> (Angaben ohne MwSt.)	Reparaturkosten	MW
Stoßfänger hinten Verkleidung -lackiert-, verkratzt, lackieren (Bild 35, Bild 36, Bild 37)	811,66 €	487,00 €
<b>Reifen, Felgen, Radkappen</b> (Angaben ohne MwSt.)	Reparaturkosten	MW
Satz Sommerreifen, fehlt, ersetzen	1296,23 €	1296,23 €
<b>Interieur</b> (Angaben ohne MwSt.)	Reparaturkosten	MW
Sitz hinten mitte Bezug Rückenlehne -Leder-, Druckstellen, ersetzen (Bild 33, Bild 34)	203,01 €	121,81 €
<b>Technik</b> (Angaben ohne MwSt.)	Reparaturkosten	MW
Motor, funktionsuntüchtig, instand setzen (Bild 15, Bild 16, Bild 17)	16587,38 €	16587,38 €
<b>Sonstiges</b> (Angaben ohne MwSt.)	Reparaturkosten	MW
Fahrzeug Batterie, funktionsuntüchtig, ersetzen (Bild 18)	310,31 €	186,19 €
<b>Ohne Zuordnung</b> (Angaben ohne MwSt.)	Reparaturkosten	MW
HU (Hauptunters.) PKW / Transporter, kein gültiger Nachweis vorhanden, durchführen	132,77 €	132,77 €
Inspektion groß Mittelklasse, fällig, durchführen	640,85 €	640,85 €
Frontscheibe, Steinschlag, Gebrauchsspur	0,00 €	0,00 €
Fahrzeug, Hagelschaden, kalt drücken (Bild 24, Bild 25, Bild 26, Bild 27, Bild 28, Bild 29)	638,08 €	638,08 €
Fahrzeug Front, Steinschlag, Gebrauchsspur	0,00 €	0,00 €

Bei der Berechnung der einzelnen Beträge wurde für die Lackiervorbereitung ein Gesamtbetrag von 302,58 EUR berücksichtigt und auf die Lackierpositionen verteilt.

<b>Wertermittlung</b> (bezogen auf den Besichtigungszeitpunkt, Angaben ohne MwSt)	
<b>Reparaturkosten</b>	<b>22.229,48 €</b>
<b>Minderwert</b>	<b>21.087,74 €</b>
<b>Händlereinkaufspreis</b>	<b>2.800,00 €</b>
<b>Händlerverkaufspreis</b>	<b>3.900,00 €</b>

**Besichtigungsbedingungen**

Bei dieser Besichtigung wurde eine äußere Inaugenscheinnahme am undemontierten Fahrzeug unter Berücksichtigung der vorgefundenen Besichtigungsbedingungen durchgeführt. Es werden keinerlei Eigenschaften von nicht geprüften oder nur eingeschränkt prüfbar Bereichen des Fahrzeugs zugesichert.

### Minderwert

Die festgesetzten Beträge für den Minderwert „MW“ entsprechen nicht den Reparaturkosten für die aufgeführten Beschädigungen sondern orientieren sich an Fahrzeugalter und Laufleistung.

Bei der Ermittlung des ausgewiesenen Fahrzeugwertes fanden diese Werte Verwendung. Berücksichtigt wurden nur überdurchschnittliche Beschädigungen.

Dieses Dokument enthält im Anhang die Fotodokumentation mit 37 Fotos.

Staubach-Beulig, Chris

---

Der Sachverständige, 01.06.2026

**Fotoanlage**



Bild 1



Bild 2

## Fotoanlage



Bild 3



Bild 4

## Fotoanlage



Bild 5



Bild 6

## Fotoanlage



Bild 7



Bild 8

## Fotoanlage



Bild 9



Bild 10

**Fotoanlage**



Bild 11



Bild 12

## Fotoanlage



Bild 13

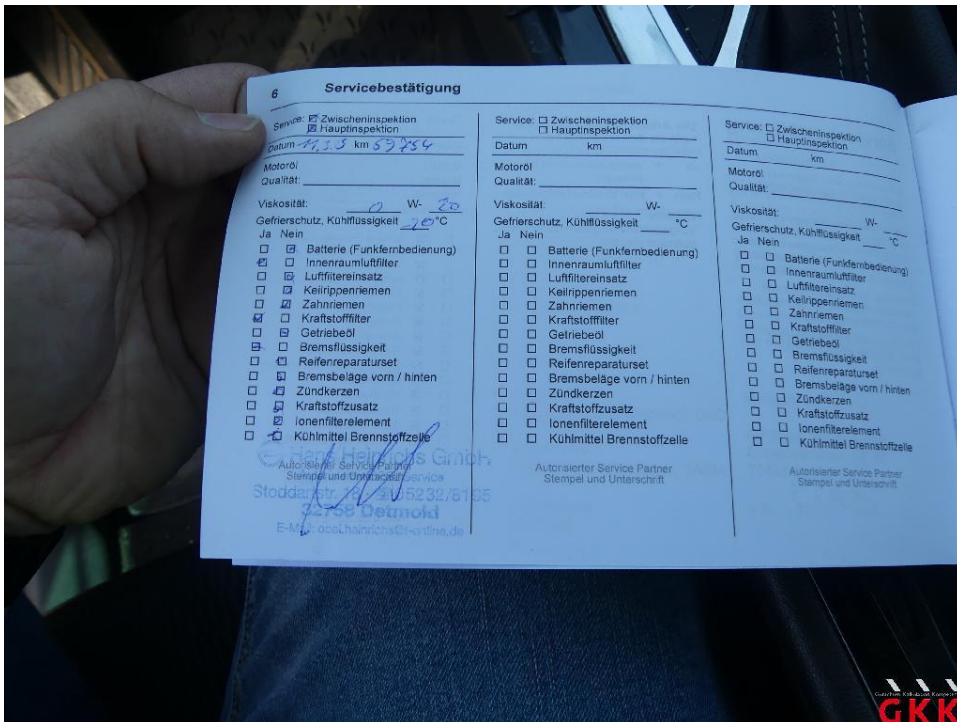

Bild 14

## Fotoanlage



Bild 15 Motor, funktionsuntüchtig, instand setzen



Bild 16 Motor, funktionsuntüchtig, instand setzen

## Fotoanlage

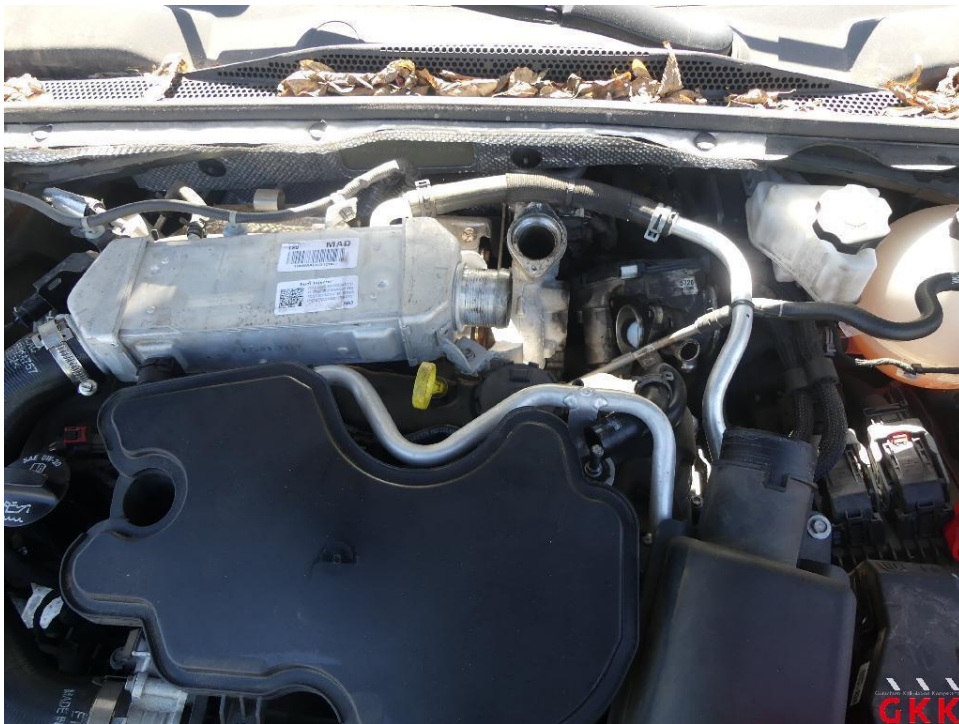

Bild 17 Motor, funktionsuntüchtig, instand setzen

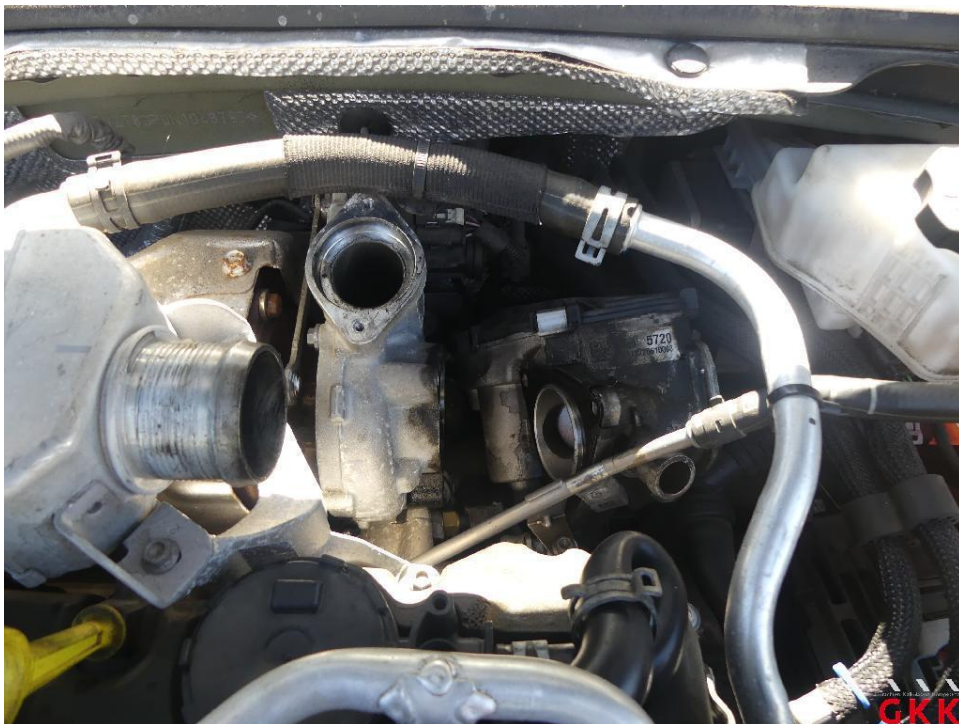

Bild 18 Fahrzeug, Batterie, funktionsuntüchtig, ersetzen

## Fotoanlage



Bild 19 Stoßfänger vorne, Verkleidung -lackiert-, verkratzt, lackieren



Bild 20 Stoßfänger vorne, Verkleidung -lackiert-, verkratzt, lackieren

## Fotoanlage



Bild 21 Stoßfänger vorne, Verkleidung -lackiert-, verkratzt, lackieren



Bild 22 Spiegelgehäuse rechts, Kappe -lackiert-, verkratzt, lackieren ohne LV

**Fotoanlage**



Bild 23 Spiegelgehäuse rechts, Kappe -lackiert-, verkratzt, lackieren ohne LV



Bild 24 Fahrzeug, Hagelschaden, kalt drücken

## Fotoanlage



Bild 25 Fahrzeug, Hagelschaden, kalt drücken

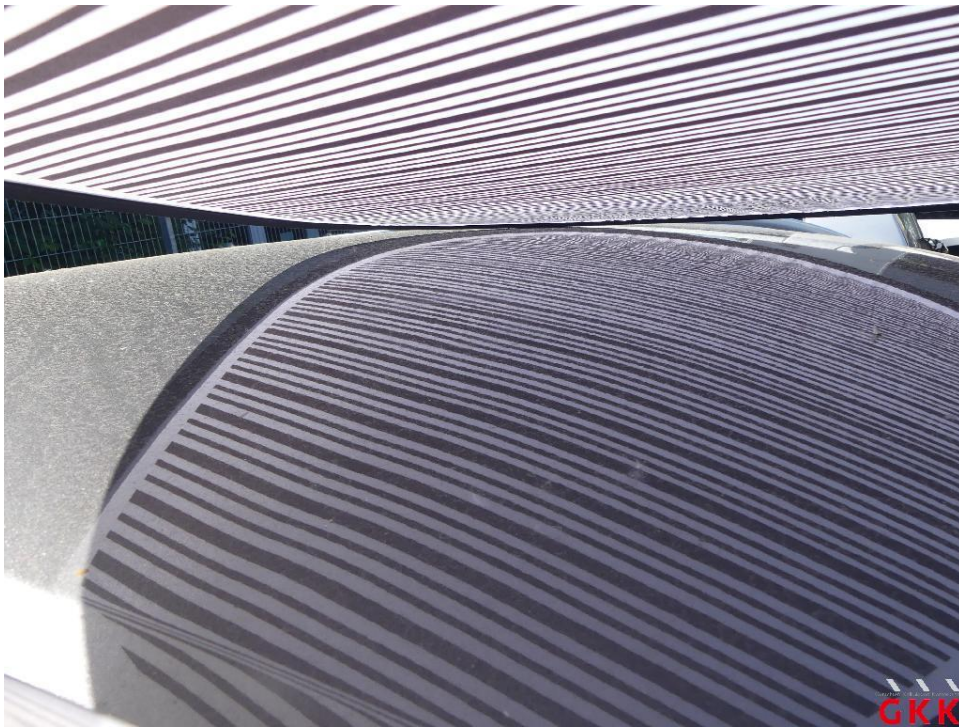

Bild 26 Fahrzeug, Hagelschaden, kalt drücken

**Fotoanlage**

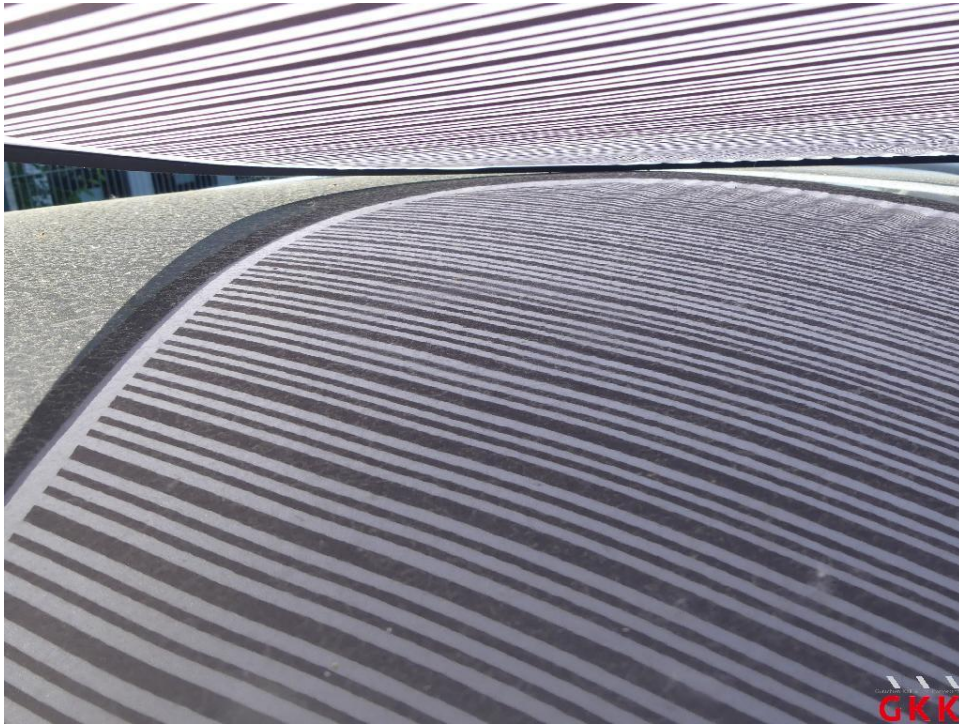

Bild 27 Fahrzeug, Hagelschaden, kalt drücken

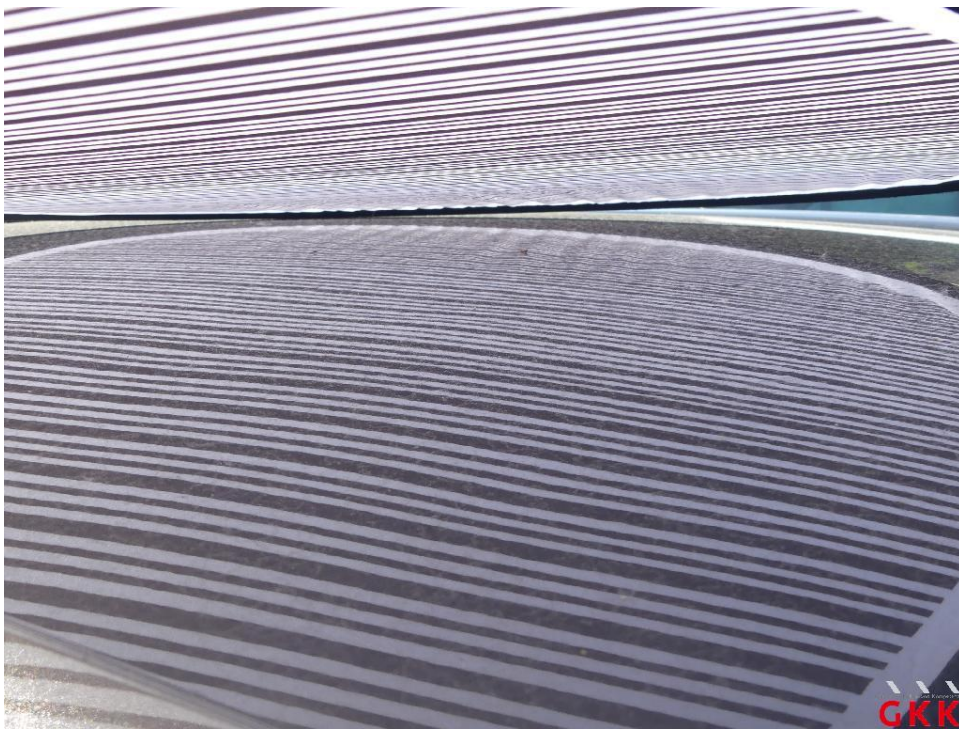

Bild 28 Fahrzeug, Hagelschaden, kalt drücken

## Fotoanlage



Bild 29 Fahrzeug, Hagelschaden, kalt drücken

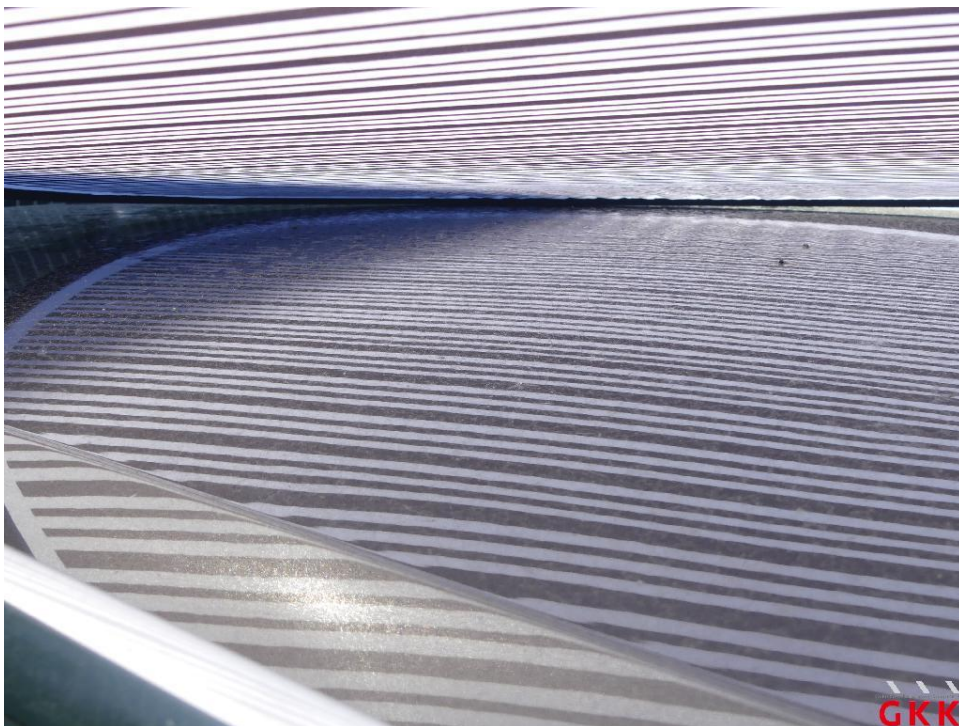

Bild 30 Seitenwand rechts, beschädigt, instand setzen - lackieren

## Fotoanlage

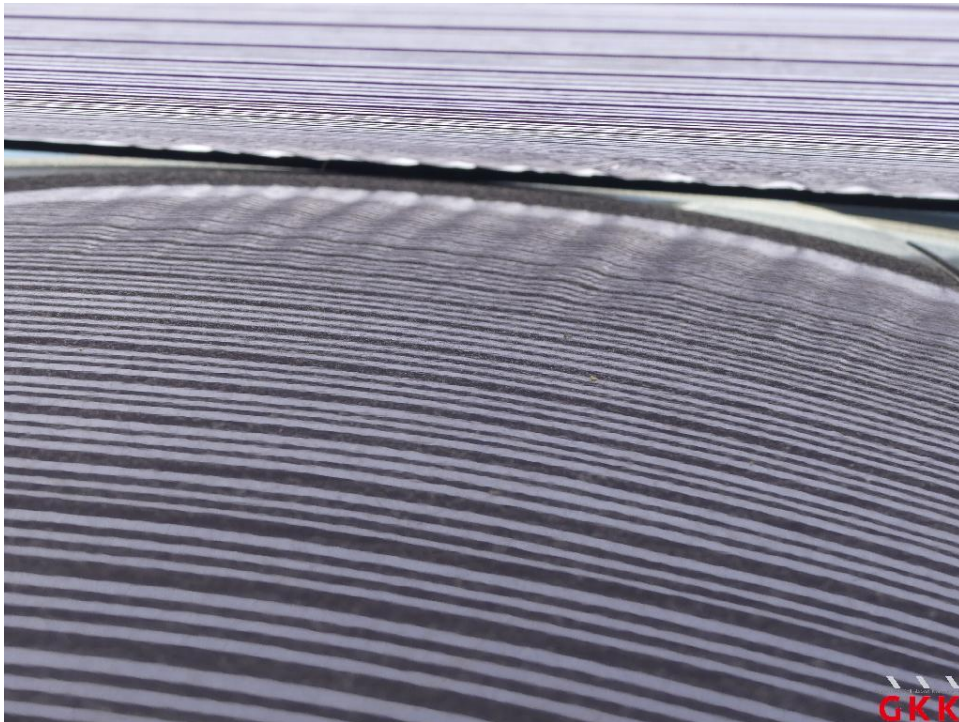

Bild 31 Seitenwand rechts, beschädigt, instand setzen - lackieren



Bild 32 Seitenwand rechts, beschädigt, instand setzen - lackieren

## Fotoanlage



Bild 33 Sitz hinten mitte, Bezug Rückenlehne -Leder-, Druckstellen, ersetzen



Bild 34 Sitz hinten mitte, Bezug Rückenlehne -Leder-, Druckstellen, ersetzen

**Fotoanlage**

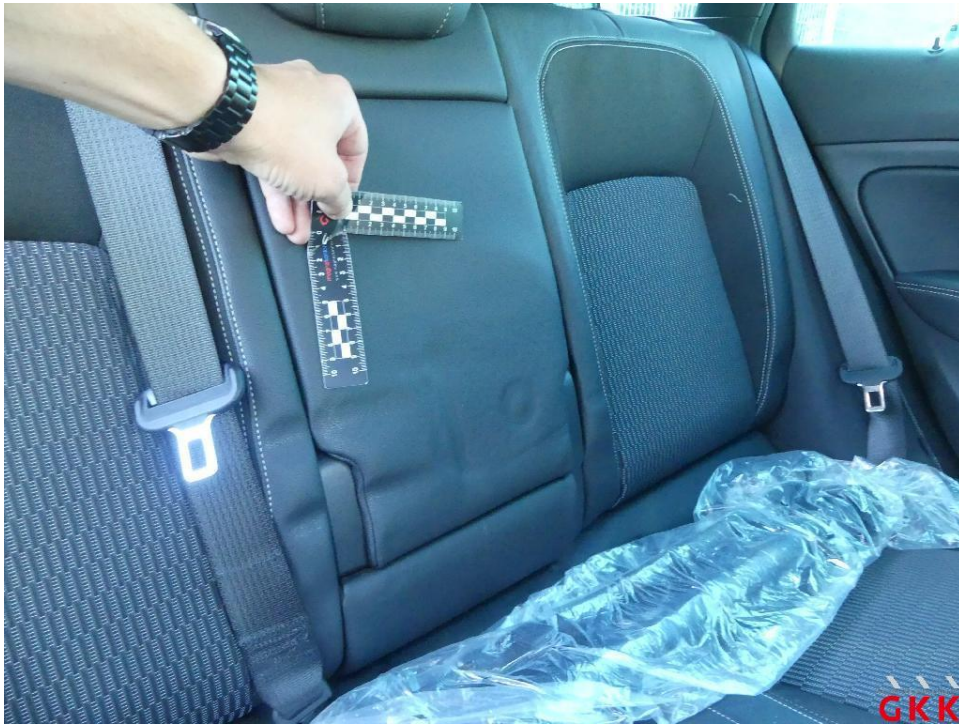

Bild 35 Stoßfänger hinten, Verkleidung -lackiert-, verkratzt, lackieren

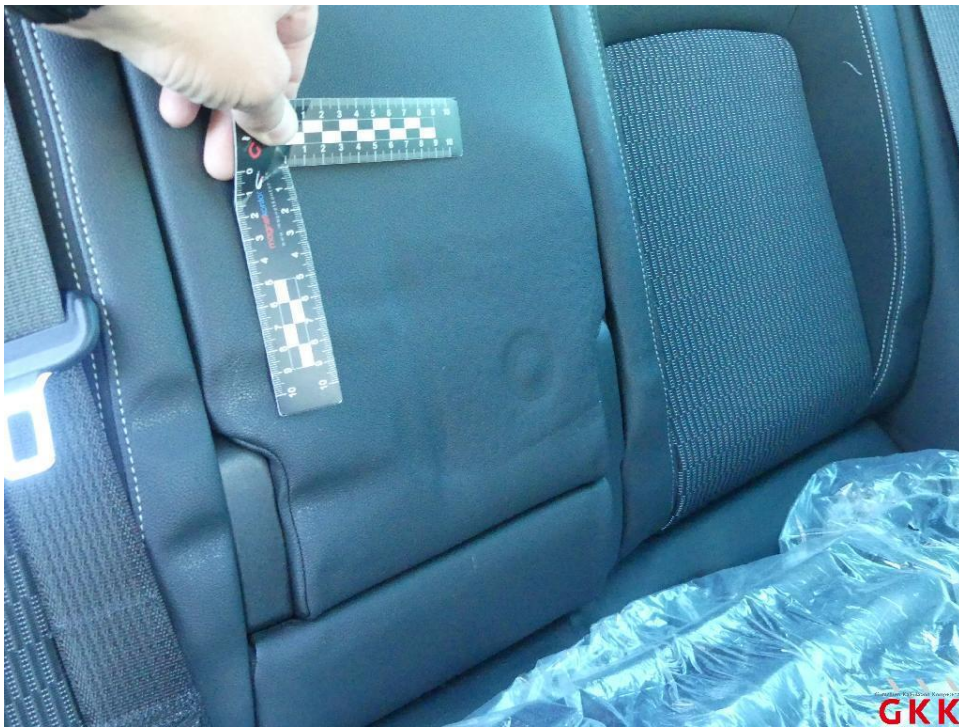

Bild 36 Stoßfänger hinten, Verkleidung -lackiert-, verkratzt, lackieren

## Fotoanlage

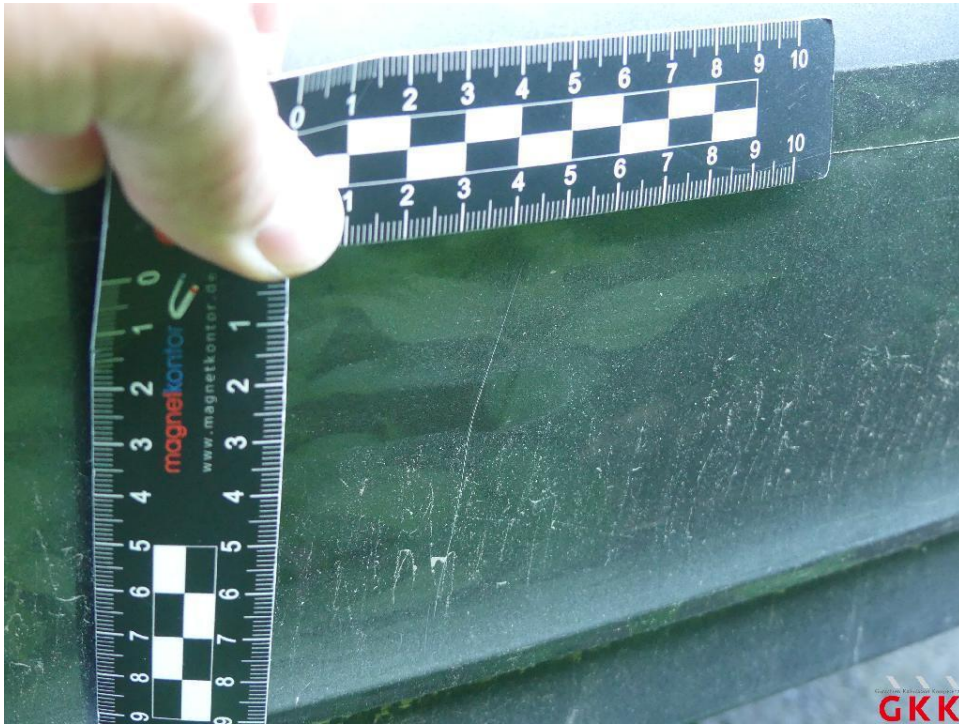

Bild 37 Stoßfänger hinten, Verkleidung -lackiert-, verkratzt, lackieren