



Zustandsbericht

- Protokoll der Fahrzeugbewertung -

Berichts-Nr: 10427433
vom: 15.04.2026

» Übersicht

Auftrags-Nr: 1002409224
Besichtigt am: 15.04.2026 09:47
Berichts-Nr: 10427433
FIN: WVGZZA1ZPK009165



Fahrzeugansicht - diagonal
vorne links



Fahrzeugansicht - diagonal
hinten rechts



Innenraum - Cockpit mit
Laufleistung



Zustandsbericht

- Protokoll der Fahrzeugbewertung -

Berichts-Nr: 10427433
vom: 15.04.2026

» Fahrzeugdaten

Fahrzeugkategorie:	Personenkraftwagen
Fahrzeugart:	Kombi
Hersteller:	Volkswagen
Modell:	T-Roc
HSN / TSN:	0603 / CKX
Erstzulassungsdatum:	25.09.2023
Laufleistung:	39.723 km
Nachweis Kilometerstand:	Abgelesen
Farbe:	Kings Red Metallic
Farbe Dach:	Schwarz
Antriebsart:	Frontantrieb
Motorisierung/Kraftstoff:	Benzin
Hubraum:	1.500 ccm
Leistung:	110 kW (150 PS)
Fahrzeuglänge:	
Fahrzeughöhe:	
Fahrzeugbreite:	
Zulässiges Gesamtgewicht:	
Radstand:	
Anzahl Achsen:	2
Zylinder:	4
Schadstoffklasse:	Euro 6
Anzahl Türen:	2
Anzahl Sitze:	4
Getriebe:	Automatik 7-Gang
Polsterart:	Stoff
Interieurfarbe:	Titanschwarz-Flintgrau/Titanschwarz/ Schwarz
Anzahl vorhandene Schlüssel:	2

» Dokumente & Wartung

Nächste HU:	
Zulassungsbescheinigung (ZBT1 Original) vorhanden:	Ja
Zulassungsbescheinigung entgegengenommen:	Ja
Kennzeichen entgegengenommen:	Keine
Wartungsheft:	Digital
Wartungsnachweis:	Nicht prüfbar
Datum der letzten Wartung:	
Km-Stand bei letzter Wartung:	
Restlauf bis Service:	16.900 KM



Zustandsbericht

Berichts-Nr: 10427433
vom: 15.04.2026

- Protokoll der Fahrzeugbewertung -

» Fahrzeugausstattung

2 Dreipunkt-Automatiksicherheitsgurte mit Gurtstraffer hinten	Diversity-Antenne für FM-Empfang
2 Türen	Doppelkupplungsgetriebe DQ200
2 USB-C-Schnittstellen vorn, 2 USB-C-Ladebuchsen an der Mittelkonsolehinten; Ladeleistung bis zu 45 W	Drehstromgenerator 140 A
4 Leichtmetallräder "Misano" 8 J x 19 in Schwarz, Oberfläche glanzgedreht	Dynamischer Fernlichtassistent "Dynamic Light Assist" für LED-Matrix-Scheinwerfer
4 Zyl.Ottomotor 1,5L Aggr. 05E.D	ECO-Funktion
4-Zylinder-Ottomotor 1,5 l TSI, 110 kW	Einstiegshilfe "Easy Entry"
7-Gang-Automatikgetriebe oder DSG Beachtung: Fam. EDF	Einstiegsleisten vorn mit "R-Line"-Schriftzug
Abbiege- und Schlechtwetterlicht	Einton-Signalhorn
Abdeckungen für Leichtmetallräder	Elektronische Parkbremse inkl. Auto-Hold-Funktion
Abgasendrohr hinten (Standard)	Elektronisches Stabilisierungsprogramm mit Gegenlenkunterstützung, ABS, ASR, EDS, MSR und Spannungstabilisierung
Abgasnorm EU6 AP	Entfall der Kühlmöglichkeit des Handschuhfaches
Airbag für Fahrer und Beifahrer, mit Beifahrerairbag-Deaktivierung	Entriegelung Heckklappe/Deckel hinten von außen
Aktivkohlebehälter (EVAP)	Fahrassistent "Travel Assist", Spurhalteassistent "Lane Assist" und "Emergency Assist"
Ambientebeleuchtung weiß	Fahrlichtschaltung automatisch, mit LED-Tagfahrlicht sowie "Coming home"- und "Leaving home"-Funktion
Anhängevorrichtung abnehmbar und abschließbar	Fahrprofilauswahl
App-Connect inkl. App-Connect Wireless für Apple CarPlay und Android Auto	Fahrzeuge mit besonderen Produktaufwertungsmaßnahmen
Assistenzpaket "IQ.DRIVE" inkl. IQ.LIGHT	Fahrzeugklassen-Differenzierung -2GK-
Außen-Sound Standard	Federbereich 15 nur Einbausteuerung keine Bedarfsprognose
Außenspiegel elektrisch einstell-, anklapp-, beheizbar, mit Memory-Funktion	Fensterheber elektrisch
Außenspiegel Fahrerseite asphärisch, Beifahrerseite konvex	Fertigungsablauf Standard
Außenspiegelgehäuse und Türgriffe in Wagenfarbe	Frontantrieb
Automatische Distanzregelung ACC "stop & go", mit Geschwindigkeitsbegrenzer	Frontscheibe in Verbundsicherheitsglas, wärmedämmend
Batterie 380A (68Ah)	Fußgängererkennung
Batterie/Generator Kapazität Standard	Gewichtsbereich 4 nur Einbausteuerung keine Bedarfsprognose
Bauteilesatz ohne länderspezifische Bauvorschrift	IQ.LIGHT - LED-Matrix-Scheinwerfer mit LED-Tagfahrlicht
Betriebserlaubnis Nachtrag	ISOFIX-Halteösen (Vorrichtung zur Befestigung von 2 Kindersitzen auf der Rücksitzbank)
Betriebsspannung 12 V	Kältemittel R1234yf
Bordliteratur in Deutsch (Deutschland)	Kein Sonderfahrzeug, Standard-Ausführung
Bordwerkzeug	Keine Aktionsausführung
Bremsbelagverschleißanzeige	Klimaanlage "Air Care Climatronic" mit Aktiv-Kombifilter und 2-Zonen-Temperaturregelung
Cabriolet	Kombi-Instrument mit elektronischem Tachometer, Kilometer- und Tageskilometerzähler, Drehzahlmesser
Chrom-Applikationen an Lichtdreh-, Spiegeleinstell-, Fensterheberschaltern; Ausströmer mit Chromrahmen	Kopf- und Seitenairbags vorn, kombiniert
Dämpfung vorn	Kopfstützen hinten
Dekoreinlagen "Lava Stone Black" für Instrumententafel, Mittelkonsole und Türverkleidungen vorn	Kraftstoffsystem Otto-Einspritzer
Diebstahlwarnanlage	Landesverkaufsprogramm Deutschland
Diebstahlwarnanlage mit Innenraumüberwachung, Back-up-Horn und Abschleppschutz	LED-Rückleuchten mit dynamischer Blinkleuchte
Digital Cockpit Pro, mehrfarbig, verschiedene Info-Profile wählbar	Leiste zwischen den Scheinwerfern beleuchtet
Digitaler Radioempfang DAB+	Lendenwirbelstützen vorn elektrisch einstellbar



Zustandsbericht

Berichts-Nr: 10427433
vom: 15.04.2026

- Protokoll der Fahrzeugbewertung -

Leuchtwertenregulierung dynamisch	Regensensor
Linkslenker	Regionscode " ECE " für Radio
Make-up-Spiegel beleuchtet in den Sonnenblenden	Reifen 225/40 R 19
Misano 8 J x 19 in Schwarz / glanzgedreht, Reifen 225/40 R 19	Reifenkontrollanzeige
Mittelarmlehne vorn	R-Line Ausstattung
Modul Boden hinten Ausführung 2	Rückfahrkamera "Rear View"
Müdigkeitserkennung	Rücksitzlehne symmetrisch geteilt umklappbar
Multifunktionskamera	Scheibenbremsen hinten
Multifunktions-Sportlenker in Leder, beheizbar, mit Touch-Bedienung und Schaltwippen	Scheibenbremsen vorn
Navigationssystem "Discover Media" inkl. "Streaming & Internet"	Scheibenwaschdüsen vorn automatisch beheizt
Navigationssystem "Discover Media" inkl. "Streaming & Internet"	Schlüsselloses Schließ- und Startsystem "Keyless Access" mit Safe-Sicherung
Nebelschlusslicht einseitig, Rückfahrlicht beidseitig	Serienkraftstoff-Erstbefüllung
Nicht Heissland	Serviceanzeige 30000 km oder 2 Jahre (flexibel)
Nichtraucherausführung - Ablagefach und 12-V-Steckdose vorn	Sicherheitsoptimierte Kopfstützen vorn
Normal-Lackierung	Sitzmittelbahnen in Stoff "R-Line", -innenwangen in "ArtVelours"
Notbremsassistent "Front Assist" (für automatische Distanzregelung ACC bis 210 km/h)	Soundsystem "beatsAudio", 400 Watt Gesamtleistung, Subwoofer, digitaler 12-Kanal-Verstärker, 6 Lautsprecher
Notruf-Service; keine Registrierung notwendig, Dienst ist bei Auslieferung aktiviert	Spezielles Typschild für EG für M1-Pkw
Ohne alternativ-Antriebssystem	Sportfahrwerk
Ohne besondere Karosseriemaßnahmen	Sport-Komfortsitze vorn
Ohne CD/DVD für Navigation	Sprachbedienung
Ohne Elektromotor (Hybrid)	Spurwechselassistent "Side Assist"
Ohne Klapp Tisch an Vordersitzlehne	Stabilisator hinten
Ohne Ladedose	Standard-Klimazonen
Ohne Ladekabel	Start-Stopp-System mit Bremsenergie-Rückgewinnung
Ohne Scheinwerferreinigungsanlage	Stoßfänger im "R"-Styling
Ohne Trennwand	Telefonschnittstelle "Comfort" mit induktiver Ladefunktion
Ohne Vorbereitung Einbau Funkgerät	Textilfußmatten vorn und hinten
Ohne Wärmespeicher/Zusatzheizung	Textilverdeck elektrisch-hydraulisch
Ohne zus. Triebwerks-Unterschutz	Tire Mobility Set: 12-Volt-Kompressor und Reifendichtmittel
Ohne Zusatz-/Standheizung	Trägerfrequenz 433,92 bis 434,42 MHz
Ohne zusätzliche Bereifung	Transportschutzfolie (Mindestschutz) mit zus. Transportschutzmaßnahmen
Online-Dienst, mit OCU, mit Head Unit Codierung, ohne WFS-Verbund	Tür und Seitenverkleidung Schaumfolie, Insert in Kunstleder
Parklenkassistent "Park Assist" inkl. Einparkhilfe	Türunterteile schwarz, mit Chromleiste
Pedale in Edelstahl gebürstet	Typprüfland Deutschland
Proaktives Insassenschutzsystem in Verbindung mit "Front Assist" und "Side Assist"	Umfeldbeleuchtung mit Logoprojektion
Progressivlenkung	Variante Grundausstattung
Radio	Verbandtasche, Warndreieck und Warnweste
Radsicherungen mit erweitertem Diebstahlschutz	Verkehrszeichenerkennung
Radstand	Vierlenkerachse
Rechtsverkehr	Vorbereitet für "We Connect" und "We Connect Plus"
	Vordersitze beheizbar
	Vordersitze mit Höheneinstellung



Zustandsbericht

- Protokoll der Fahrzeugbewertung -

Berichts-Nr: 10427433
vom: 15.04.2026

Warnleuchte für Waschwasserstand

Warnton und -leuchte für nicht angelegte Gurte vorn und hinten

Wartungsintervallverlängerung

Windschott

Winterpaket



Zustandsbericht

- Protokoll der Fahrzeugbewertung -

Berichts-Nr: 10427433
vom: 15.04.2026

» Bereifung

MONTIERTE BEREIFUNG

Hersteller	Ort	Position	Typ	Felge	Dimension	Profiltiefe
Bridgestone	Vorne	Links	Sommer	Aluminium	225/40 R 19 93 W	5,0 mm
Bridgestone	Vorne	Rechts	Sommer	Aluminium	225/40 R 19 93 W	5,0 mm
Bridgestone	Hinten	Links	Sommer	Aluminium	225/40 R 19 93 W	5,0 mm
Bridgestone	Hinten	Rechts	Sommer	Aluminium	225/40 R 19 93 W	5,0 mm

Reifen zulässig: Ja

Reifen verkehrssicher: Ja

ERSATZ-/NOTRAD & ZUBEHÖR

Bordwerkzeug vorhanden: Ja

Tirefit vorhanden: Ja

Tirefit Ablaufdatum: 01.2027

Kompressor vorhanden: Ja



Zustandsbericht

- Protokoll der Fahrzeugbewertung -

Berichts-Nr: 10427433
vom: 15.04.2026

» Wertmindernde Faktoren

Nr	Bauteil	Schadensbeschreibung	Reparaturempfehlung
1	Alufelge glanzgedreht vorne rechts	Kratzer	Optische Wertminderung
2	Reifen vorne rechts	Riss	Ersetzen

» Gebrauchsspuren

Das Fahrzeug weist dem Alter, der Laufleistung und dem Einsatzzweck entsprechende Gebrauchsspuren auf.



Zustandsbericht

- Protokoll der Fahrzeugbewertung -

Berichts-Nr: 10427433
vom: 15.04.2026

» Merkantile Wertminderung

Vorschäden bekannt:	Nein
Vorschäden feststellbar:	Nein
Nachlackierungen vorhanden:	Ja
Nachlackierungen professionell ausgeführt:	Ja
Lackschichtdickenmessung durchgeführt:	Ja - mit Auffälligkeiten/Abweichungen

ERGEBNISSE DER LACKSCHICHTDICKENMESSUNG

Bauteil	Lack (μm)
Lackschichtdicke Seitenwand hinten rechts (μm)	226,0

Pro Bauteil wurden mindestens 3 Messungen durchgeführt.



Zustandsbericht

Berichts-Nr: 10427433
vom: 15.04.2026

- Protokoll der Fahrzeugbewertung -

» Hinweise zum Zustandsbericht

Angaben zum Auftrag und zum Bewertungsumfang:

Es wurde der Auftrag erteilt, einen Zustandsbericht über das beschriebene Fahrzeug zu erstellen.

Die Fahrzeugzustandsbewertung erfolgte auftragsgemäß auf Basis der vom Auftraggeber vorgegebenen Standards für Fahrzeugbewertungen. Die Feststellungen im Einzelfall trifft der Sachverständige aufgrund eigener Sachkunde und nach eigenem sachverständigen Ermessen.

Fahrzeug-Identifizierung:

WVGZZA1ZPK009165

FIN abgelesen und stimmt mit Unterlagen überein

Allgemeinzustand:

Verschmutzt

Besichtigungsbedingungen:

Nässe, Eingeschränkt

Hebebühne/Hubmittel benutzt:

Ja

Motorenlauf durchgeführt:

Ja

Fahrprobe durchgeführt:

Ja



Zustandsbericht

- Protokoll der Fahrzeugbewertung -

Berichts-Nr: 10427433
vom: 15.04.2026

» Sonstige Bemerkungen

Vorliegendes Exemplar wurde auf elektronischem Wege erzeugt. Es ist ohne Originalunterschrift gültig.



Zustandsbericht

- Protokoll der Fahrzeugbewertung -

Berichts-Nr: 10427433
vom: 15.04.2026

» Ansichtsfotos



Fahrzeugansicht - diagonal vorne links



Fahrzeugansicht - diagonal vorne rechts



Fahrzeugansicht - diagonal hinten links



Fahrzeugansicht - diagonal hinten rechts



Innenraum - Cockpit mit Laufleistung



Equipment - Bordwerkzeug



Seitenansicht - Schweller links



Seitenansicht - Schweller rechts



Fahrzeug - Typenschild/Fahrgestellnummer

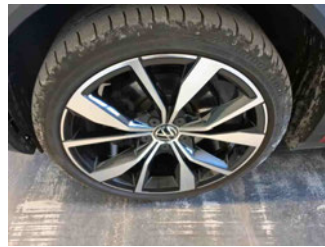

Räder - Rad montiert vorne links



Räder - Rad montiert vorne rechts



Räder - Rad montiert hinten links



Räder - Rad montiert hinten rechts



Innenraum - Mittelkonsole



Fahrzeug - Motorraum offen

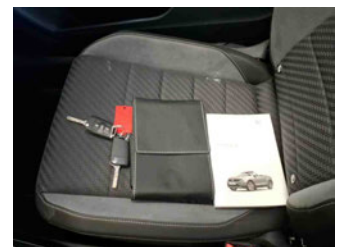

Equipment - Boardmappe/ Securitybag



Innenraum - Kofferraum

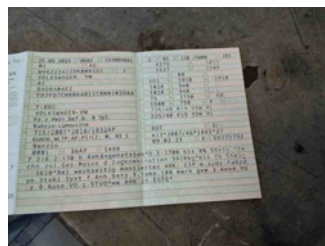

Fahrzeug - abgegebene ZB1

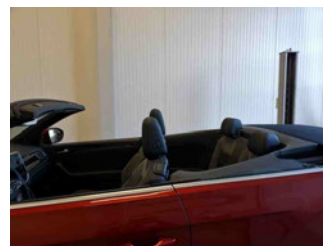

Zubehör - Sonderausstattung

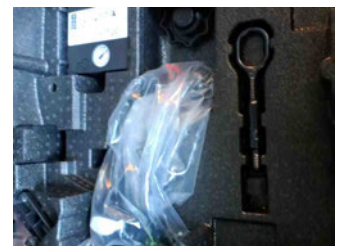

Equipment - Anhängerkupplung



Zustandsbericht

- Protokoll der Fahrzeugbewertung -

Berichts-Nr: 10427433
vom: 15.04.2026



Lackstärke Seitenwand hinten rechts



Fahrzeug - Serviceunterlagen /
Wartungsnachweis



Innenraum - vorne

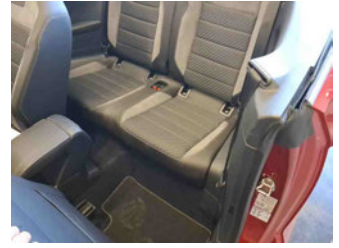

Innenraum - hinten

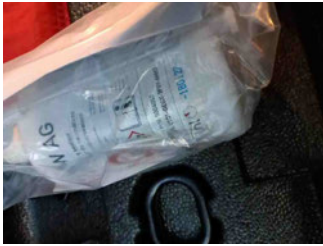

Räder - Haltbarkeitsdatum
Tirefit



Unterbodenscan

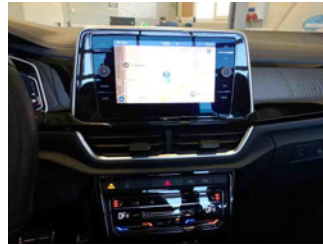

Innenraum -
Navigationsgerät/Radio

» Beschädigungsfotos

WERTMINDERNDE FAKTOREN

1 - Alufelge glanzgedreht vorne rechts - Kratzer - Optische Wertminderung



2 - Reifen vorne rechts - Riss - Ersetzen

