

GKK Gutachten GmbH
 Theodorstr. 180, 40472 Düsseldorf

Raiffeisen-Impuls Fuhrparkmanagement
 GmbH & Co. KG

GKK Gutachten GmbH

Theodorstr. 180
 40472 Düsseldorf

Tel.: 0211 6878060
 www.gkk-gutachten.de
 Email: info@gkk-gutachten.de

Wertgutachten



Vorgang

Ihr Auftrag vom	03.06.2026 durch Raiffeisen-Impuls Fuhrparkmanagement GmbH & Co. KG
Besichtigungsort	36272 Niederaula, Industriestraße 11
Besichtigungsdatum	19.06.2026
Referenznummern	0002072485

Fahrzeugdaten / Technische Daten

Fahrzeugident.-Nr.	WF0YXXTTGYNA76886		
Fahrzeugart	Transporter - Kasten geschlossen	Farbton / Lackart	Polar-Silber / Metallic
Hersteller	Ford	Nächste HU	03/2027
Typ / Verkaufsbez.	Transit Custom 2.0 TDCi 340 L2 Trend	Laufleistung abgelesen	61.659 km
Erstzulassung	05.04.2023	Emissionsklasse	Euro 6d
Getriebe / Gänge	Manuell / 6	Sitzplätze / Türen	2 / 4
Achsen / angetrieben	2 / 1	Anzahl Besitzer	unbekannt
Motorart	Reihenmotor / Diesel	Hubraum / Nennleistung	1.995 ccm / 96 KW
Antriebsart	Frontantrieb		

Fahrzeugdaten wurden durch den Auftraggeber mitgeteilt und am Fahrzeug gegengeprüft und ergänzt.

Montierte Räder:					
Position	Reifenart	Felgenart	Hersteller	Dimension	Profiltiefe
vorn links	Allwetterreifen	Stahlrad	Dunlop	215/65 R16 C	5 mm
vorn rechts	Allwetterreifen	Stahlrad	Dunlop	215/65 R16 C	5 mm
hinten rechts	Allwetterreifen	Stahlrad	Dunlop	215/65 R16 C	7 mm
hinten links	Allwetterreifen	Stahlrad	Dunlop	215/65 R16 C	7 mm
Reservebereifung: Fahrbereifung					

Allgemeines / Zustand	
✓ Fahrzeug ist fahrbereit	✗ Unterbodenkontrolle durchgeführt
✗ Fahrzeug ist zugelassen	✓ Hauptschlüssel vorhanden (Anzahl: 3)
✓ Batterie ist betriebsbereit	✗ Nebenschlüssel vorhanden (Anzahl: 0)
✗ Serviceheft vorhanden	✓ Rangierfahrt durchgeführt.
✗ Probefahrt durchgeführt.	✗ Ladekabel vorhanden
✗ Anhängerkupplung vorhanden	✓ Bordwerkzeug vorhanden
Keine Kundendienstnachweise vorhanden	

Funktionsfähigkeit / Auffälligkeiten	
✓ Motor startet eigenständig	✓ Schließanlage (ZV) funktionsfähig
✓ Lichtanlage funktionsfähig	⊖ Schiebedach oder Verdeck funktionsfähig
✓ Fensterheber funktionsfähig	✓ Entertainment (Radio, Navigationssystem) funktionsfähig
✓ Kombiinstrument und Fahrzeuganzeigen	

Fahrzeugzustand	
✗ verschmutzt	✗ nass
✗ Eis	✗ Schnee

Fahrzeugstandort	
✗ unzureichende Lichtverhältnisse	✗ Lichtblendung (Besichtigung im Freien)
✗ Dunkelheit	✗ Fahrzeug eingeschränkt zugänglich

Legende : ✓ Ja ✗ Nein ○ Nicht prüfbar ⊖ Nicht vorhanden

Vorschaden	Der Vorschaden wurde fach- und sachgerecht behoben	Feststellung
Keine festgestellt.		

Anmerkungen

Ausstattung gemäß VIN-Abfrage

Serienausstattung (nicht verifiziert)			
Abbiegelicht im Scheinwerfer		Airbag Fahrerseite	
Anhänger-Stabilisierungs-Programm (TSA)		Anti-Blockier-System (ABS)	
Antriebs-Schlupfregelung (ASR)		Antriebsart: Frontantrieb	
Audiosystem 13: Radioempfang Digital (DAB / DAB+) mit 4" Multifunktionsdisplay		Audiosystem: Radio mit USB und Bluetooth-Freisprecheinrichtung	
Radiovorbereitung, 4 Lautsprecher		Außenspiegel elektr. verstell- und heizbar	
Blinkleuchte in Außenspiegel integriert		Bordcomputer	
Einstiegsleuchten		Elektr. Bremskraftverteilung (EBD)	
Elektron. Stabilitäts-Programm (ESP)		Elektron. Traktionskontrolle	
Fahrassistenz-System: Berganfahr-Assistent		Fahrassistenz-System: Seitenwind-Assistent	
Fensterheber elektrisch		Geschwindigkeits-Regelanlage (Tempomat)	
Geschwindigkeits-Begrenzeranlage 90 km/h		Lenkrad (Leder)	
Getriebe 6-Gang		Handschuhfach abschließbar	
Innenleuchten im Fahrerhaus: Leseleuchte vorn		Innenraumfilter: Pollenfilter	
Karosserie/Aufbau: Kasten Standard		Karosserievariante: Normaldach	
Klimaanlage		Kühlergrill schwarz grau	
Laderaumtrennwand hoch hinter Fahrer und Beifahrer, ohne Fenster mit Durchlademöglichkeit unten		Lenksäule (Lenkrad) höhen-/längsverstellbar	
LKW-Zulassung		Modellpflege	
Motor 2,0 Ltr. - 96 kW TDCi KAT		Parkpilotsystem	
Parkpilotsystem vorn und hinten		Nebelscheinwerfer	
Radioempfang Digital (DAB+)		Radstand 3300 mm	
Reserverad in Fahrbereifung		Rußpartikelfilter	
Schadstoffarm nach Abgasnorm Euro 6d		Schalt-/Wählhebelgriff Leder	
Scheibenwischer mit Intervallschaltung, regulierbar		Scheinwerfer H4	
Schmutzfänger vorn und hinten		Sitz-Paket 13: Fahrersitz (4-fach verstellbar) - Beifahrerdoppelsitz, Stoff	
Sitze im Fahrerhaus: Fahrersitz mit Lendenwirbelstütze		Sitz-Paket 25: Fahrersitz (4-fach verstellbar) - Beifahrerdoppelsitz - in Velours	
Sitze im Fahrerhaus: Fahrersitz heizbar		Sitze im Fahrerhaus: Beifahrersitz heizbar	
Sitze im Fahrerhaus: Beifahrerdoppelsitz		Stahlfelgen 6,5x16	
Start/Stop-Anlage		Stoßfänger teillackiert	
Style-Farb-Paket		Außenspiegel in Wagenfarbe	
Seitenschutzleisten in Wagenfarbe		Stoßfänger in Wagenfarbe	
Türgriffe außen und Heckklappengriff in Wagenfarbe		Tagfahrlicht LED	
Trend		Verglasung getönt	
Verkleidung im Lade-/FG-Raum: halbhoch		Verzurrschienen seitlich im Laderaum	
Verzurrösen (8)		Wegfahrsperrung	
Wärmeschutzverglasung leicht getönt		Zentralverriegelung mit Fernbedienung	
Zusatzheizung elektrisch			
Sonderausstattung (verifiziert)			
Airbag Beifahrerseite	✓	Armlehnen vorn	✓
Audiosystem 24/25: Navigationssystem inkl. SYNC 3 mit AppLink und 8" Multifunktionsdisplay	✓	Batterieüberwachung programmierbar	✓
Fahrassistenz-System: Spurhalteassistent	✓	Ford SYNC 3	✓
Audio-/Radio-Fernbedienung am Lenkrad	✓	Vorrüstung Mobiltelefon/Handy mit Bluetooth-/USB-Schnittstelle	✓

Sonderausstattung (verifiziert)			
Touchscreen-Farbdisplay (8 Zoll)	✓	Fzg. ohne Bodenbelag Vinyl im Lade-/Fahrgastraum	✓
Generator 240 A	✓	Metallic-Lackierung	✓
Schiebetür Lade-/Fahrgastraum rechts	✓	Sicht-Paket 3	✓
Außenspiegel elektr. anklappbar	✓	Scheinwerfer-Assistent mit Tag-/Nachtsensor	✓
Scheibenwischer mit Regensensor	✓	Frontscheibe heizbar	✓
Rückfahrkamera mit Farbdisplay	✓	Fahrassistenz-System: Spurhalteassistent mit Müdigkeitserkennungs-Sensor	✓

Wertbeeinflussende Faktoren		
Front (Angaben ohne MwSt.)	Reparaturkosten	MW
Motorhaube, Steinschlag, lackieren (Bild 18, Bild 19, Bild 20)	786,05 €	510,93 €
Frontscheibe beheizt mit Regensensor und Frontkamera, Steinschlag mit Rissbildung, ersetzen (Bild 21, Bild 22, Bild 23)	1503,81 €	1503,81 €
Exterieur (Angaben ohne MwSt.)	Reparaturkosten	MW
Beschriftungs- / Werbefolie, beklebt, entkleben	140,00 €	140,00 €
Interieur (Angaben ohne MwSt.)	Reparaturkosten	MW
Laderaum, beschädigt, Gebrauchsspur	0,00 €	0,00 €
Schlüssel/Schließanl. (Angaben ohne MwSt.)	Reparaturkosten	MW
Hauptschlüssel mit Fernbedienung, beschädigt, ersetzen (Bild 14)	233,77 €	233,77 €
Sonstiges (Angaben ohne MwSt.)	Reparaturkosten	MW
Inspektion groß Kleintransporter, kein gültiger Nachweis vorhanden, durchführen (Bild 15, Bild 16, Bild 17)	640,85 €	640,85 €

Bei der Berechnung der einzelnen Beträge wurde für die Lackiervorbereitung ein Gesamtbetrag von 442,23 EUR berücksichtigt und auf die Lackierpositionen verteilt.

Wertermittlung (bezogen auf den Besichtigungszeitpunkt, Angaben ohne MwSt)	
Reparaturkosten	3.304,48 €
Minderwert	3.029,36 €
Händlerverkaufspreis	11.800,00 €
Händlerverkaufspreis	13.475,00 €

Besichtigungsbedingungen

Bei dieser Besichtigung wurde eine äußere Inaugenscheinnahme am undemontierten Fahrzeug unter Berücksichtigung der vorgefundenen Besichtigungsbedingungen durchgeführt. Es werden keinerlei Eigenschaften von nicht geprüften oder nur eingeschränkt prüfbar Bereichen des Fahrzeugs zugesichert.

Minderwert

Die festgesetzten Beträge für den Minderwert „MW“ entsprechen nicht den Reparaturkosten für die aufgeführten Beschädigungen sondern orientieren sich an Fahrzeugalter und Laufleistung.
Bei der Ermittlung des ausgewiesenen Fahrzeugwertes fanden diese Werte Verwendung. Berücksichtigt wurden nur überdurchschnittliche Beschädigungen.

Dieses Dokument enthält im Anhang die Fotodokumentation mit 23 Fotos.

Rudzinski, Bernd

 Der Sachverständige, 22.06.2026

Fotoanlage



Bild 1



Bild 2

Fotoanlage



Bild 3



Bild 4

Fotoanlage



Bild 5



Bild 6

Fotoanlage



Bild 7



Bild 8

Fotoanlage

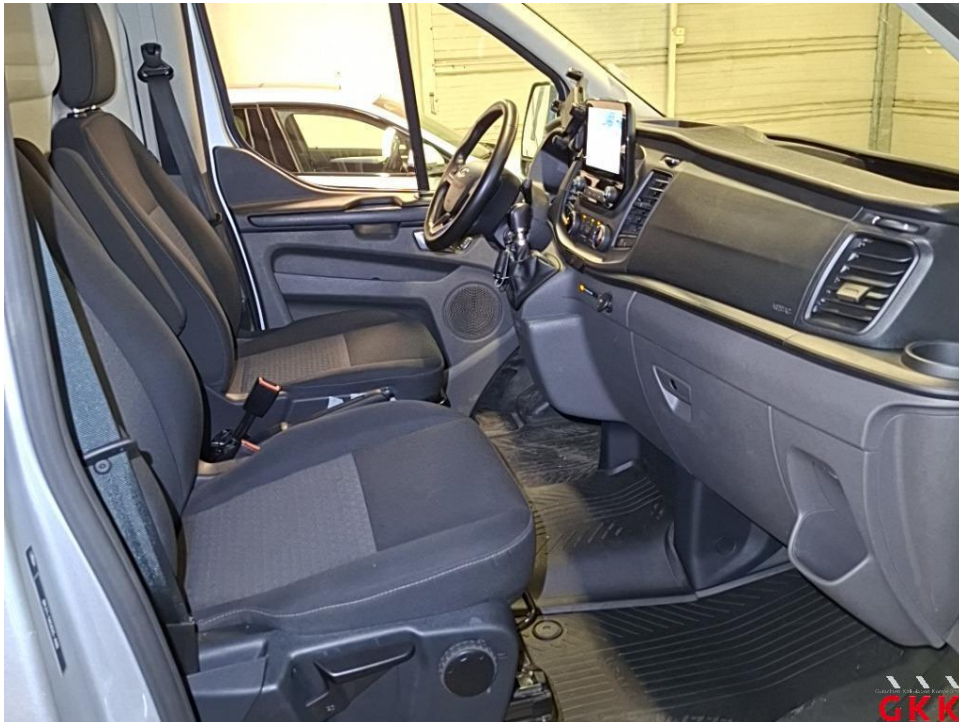

Bild 9

Fotoanlage



Bild 10

Fotoanlage



Bild 11



Bild 12

Fotoanlage



Bild 13

Fotoanlage



Bild 14 Hauptschlüssel, mit Fernbedienung, beschädigt, ersetzen

Fotoanlage



Bild 15 Inspektion groß, Kleintransporter, kein gültiger Nachweis vorhanden, durchführen



Bild 16 Inspektion groß, Kleintransporter, kein gültiger Nachweis vorhanden, durchführen

Fotoanlage

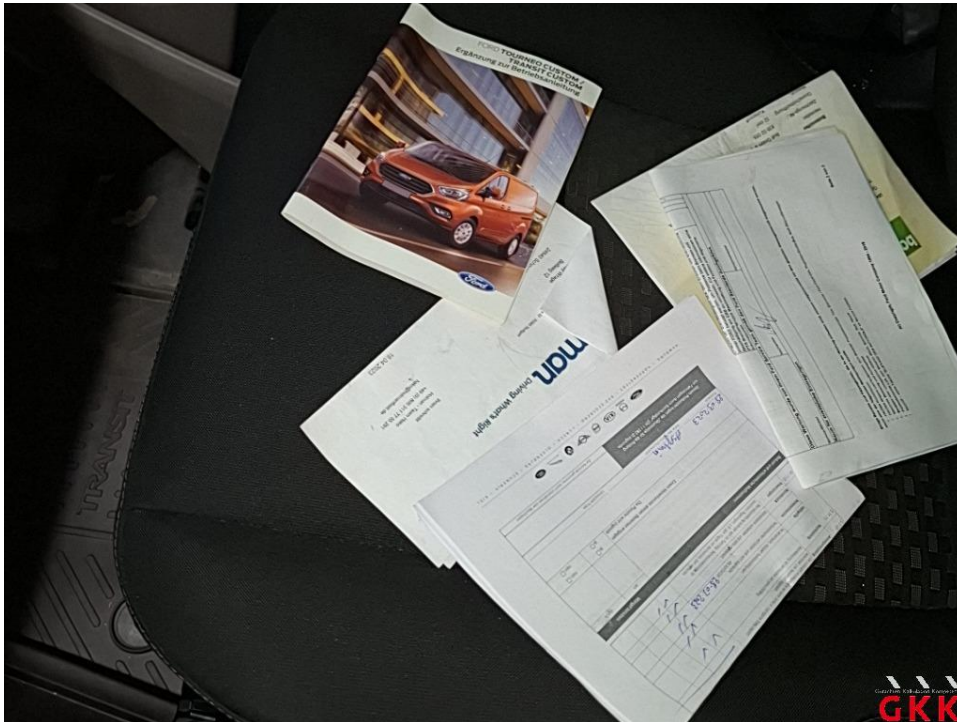

Bild 17 Inspektion groß, Kleintransporter, kein gültiger Nachweis vorhanden, durchführen



Bild 18 Motorhaube, Steinschlag, lackieren

Fotoanlage

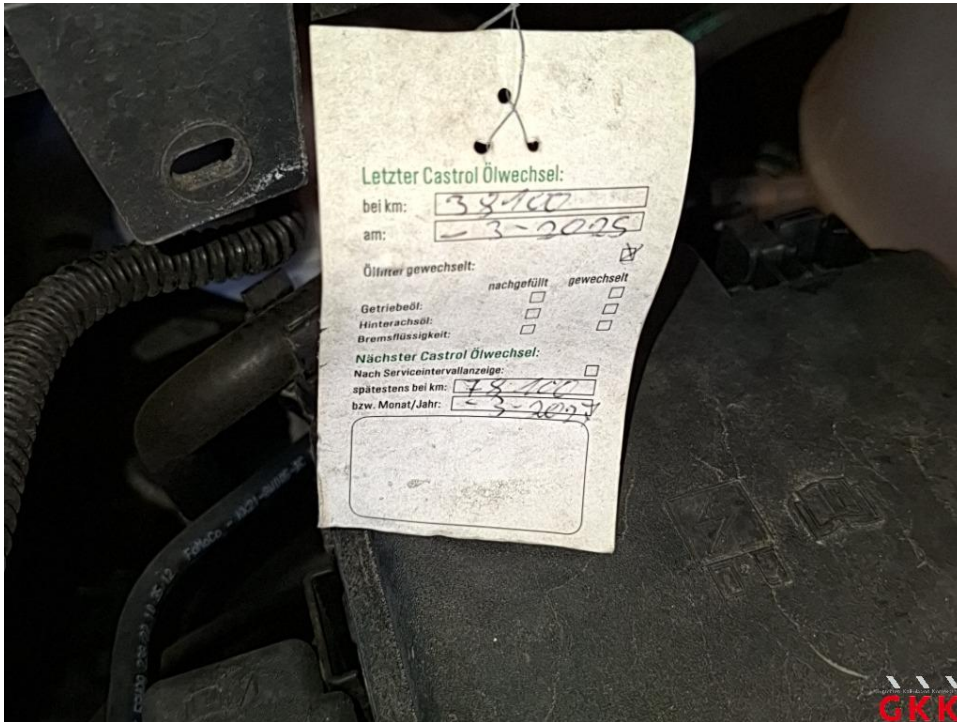

Bild 19 Motorhaube, Steinschlag, lackieren



Bild 20 Motorhaube, Steinschlag, lackieren

Fotoanlage



Bild 21 Frontscheibe, beheizt mit Regensensor und Frontkamera, Steinschlag mit Rissbildung, ersetzen



Bild 22 Frontscheibe, beheizt mit Regensensor und Frontkamera, Steinschlag mit Rissbildung, ersetzen

Fotoanlage

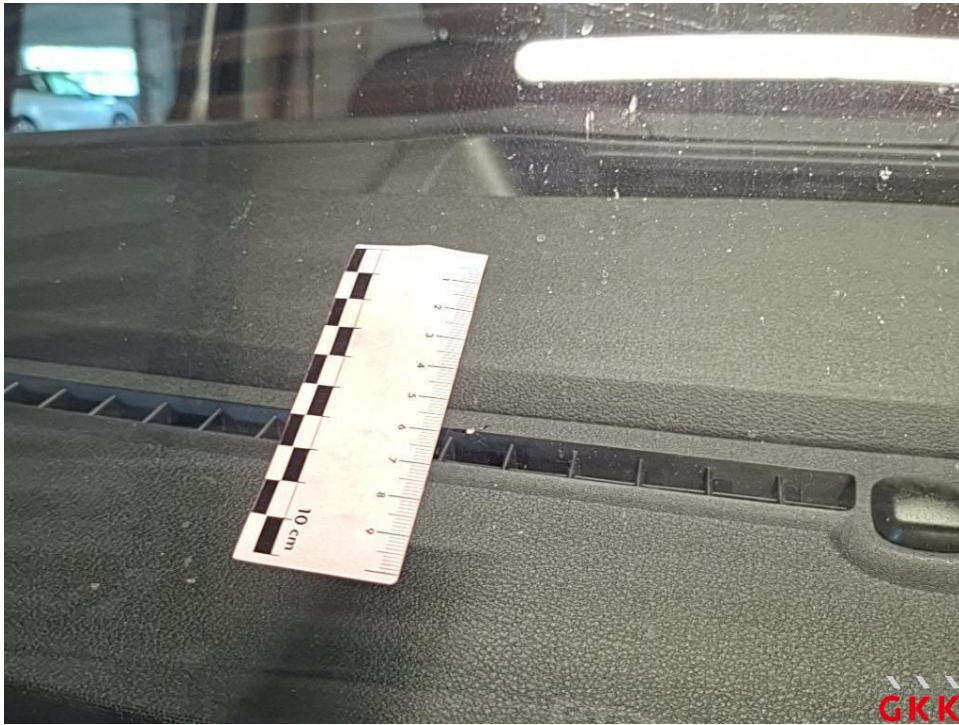
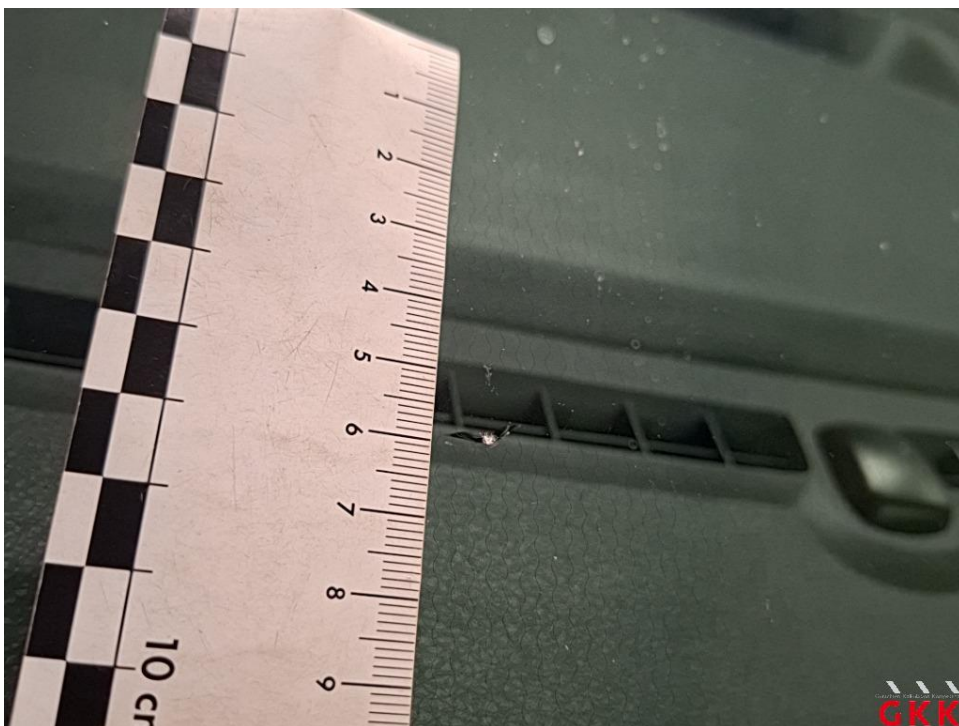
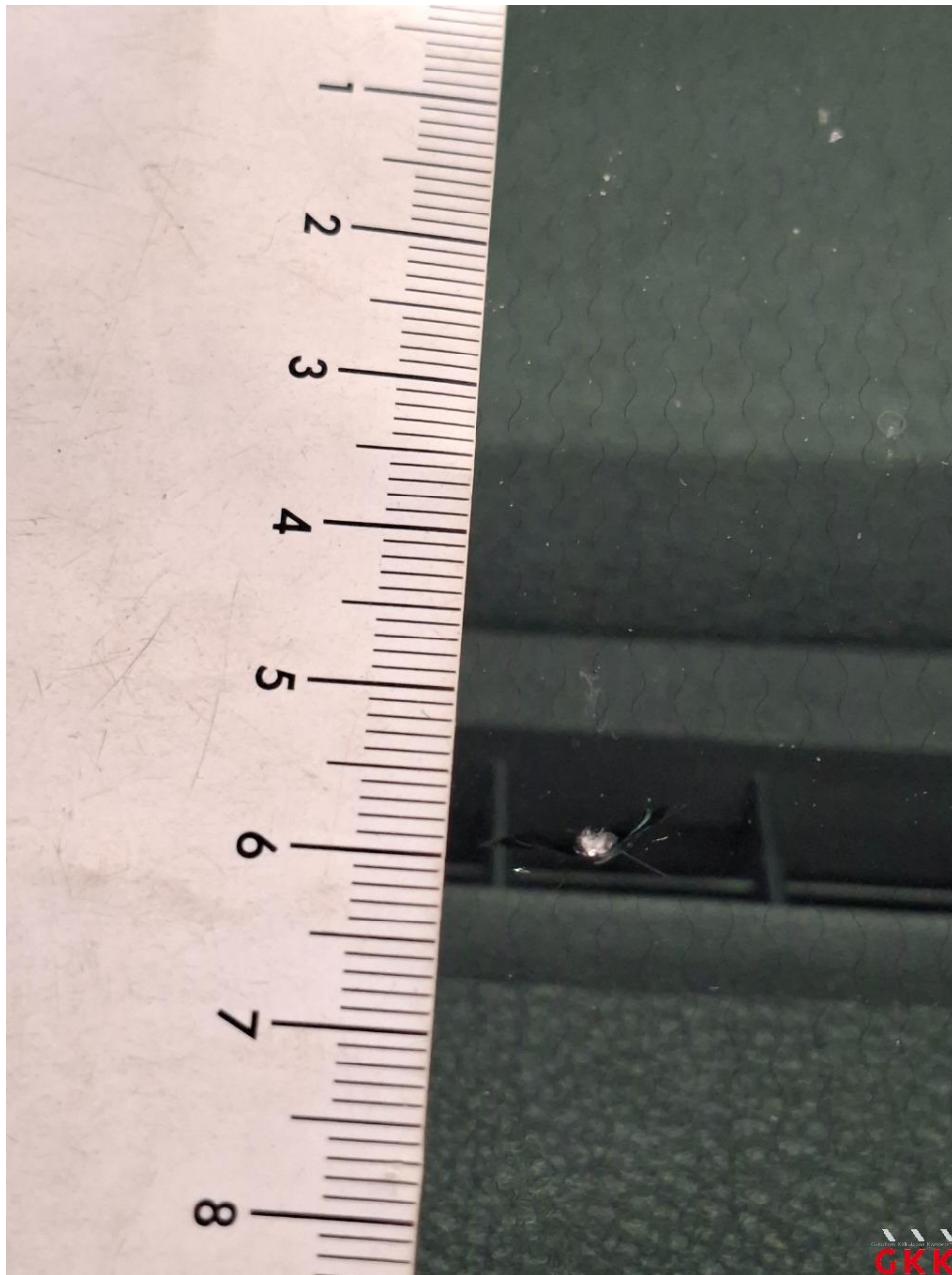

Bild 23 Frontscheibe, beheizt mit Regensensor und Frontkamera, Steinschlag mit Rissbildung, ersetzen