

# INFORME CONTROL VEHÍCULO



03 de marzo de 2026

Nº Expediente: 3426364097

Nº Revisión: WTWS\_610088

Página: 1 de 1

## DATOS DEL VEHÍCULO

<b>MATRÍCULA:</b>	6499-MCF	<b>Nº CHASIS:</b>	VF1RFB00869821304
<b>KILÓMETROS:</b>	105913	<b>MARCA:</b>	RENAULT
<b>F. PERITACIÓN:</b>	17/02/2026	<b>MODELO:</b>	MEGANE BUSINESS BLUE DCI 85 KW (115CV)
<b>Seguro:</b>	SI		

## DATOS DE LA INSTALACIÓN

<b>INSTALACIÓN:</b>	CAMPA CEVA MEJORADA PROFESIONAL	<b>FECHA DE ENTRADA:</b>	13/02/2026
<b>DIRECCIÓN:</b>	Antigua carretera de san Fernando, km	<b>PERSONA CONTACTO:</b>	WTWS_3337
<b>LOCALIDAD:</b>	MEJORADA DEL CAMPO	<b>TELEFONO/E-MAIL:</b>	-

## VERIFICACIÓN DE ELEMENTOS

<b>Nº LLAVES:</b>	1	<b>KIT ANTIPINCHAZOS:</b>	NO	<b>RUEDA REPUESTO:</b>	SI
<b>LIBRO MANTENIMIENTO:</b>	SI	<b>Navegador GPS:</b>	NO TIENE		
<b>Neumático RunFlat:</b>	NO	<b>Vehículo eléctrico híbrido:</b>	NO	<b>Falta Cable carga Rápida:</b>	NO
<b>Falta Cable 220/230:</b>	NO	<b>Neumático Invierno:</b>	NO		

## PERSONALIZACIÓN DEL VEHÍCULO

- VEHÍCULO SIN PERSONALIZACIÓN

## RESUMEN DE LA VALORACIÓN PERICIAL

Concepto	Importe
<b>Daños Generales</b>	552,65 €
<b>Daños Interiores</b>	0 €
<b>Total Valoración</b>	552,65 €

## VALORACIÓN ELEMENTOS DE INTERIOR

Referencia	Código	Descripción	Unidades	Precio Unidad	Descuento	Importe Total
------------	--------	-------------	----------	---------------	-----------	---------------

No existen elementos de interior en la valoración de daños

## OBSERVACIONES

1- Sin testigo fallo motor en cuadro.

<b>Nº Valoración</b>	CMA_610088	<b>Marca - Modelo</b>	RENAULT MEGANE IV (9) 5P/ST (20-)		
<b>Fecha Alta</b>	03/03/2026 9:35:54	<b>CUM</b>	RE04403	<b>Origen</b>	VinQuery
<b>F.Cálculo/Modif.</b>	03/03/2026 9:42:18	<b>Matrícula</b>	6499-MCF		
<b>Código Usuario</b>	CLAIMS MANAGEMENT ADMINISTRATOR, S.L. - USUCAMPA - GTESTIMATE	<b>VIN</b>	VF1RFB00869821304		

### Atributos de la Valoración

Estado	Abierta	Referencia	WTWS_610088
--------	---------	------------	-------------

### Atributos vehículo

Código color de fabricante	OV369
Kilómetros	105.913

### Equipamiento

#### VIN Query

SUSPENSION TREN RODAJE ESTANDAR - CHBASE	SUSPENSION TIPO CARRETERA GRAVEDAD 1 - TRSEV1
ADAS S/SISTEMA GESTION DE VELOCIDAD - SSGVIT	LLANTAS LLANTAS 16" - RTOL16
LLANTAS RUEDA DE EMERGENCIA - RSGALT	FRENOS S/FRENO APARCAMIENTO AUTOMATICO - SSSFRPA
FRENOS SISTEMA FRENOS 03 - ETRP03	FRENOS FRENOS TR DISCO - FRDIS1
ADAS S/FRENADA EMERGENCIA ASISTIDA - SSAEBS	DIRECCION S/EJE TRASERO DIRECCIONAL - 2ROUDI
TURBO-DIESEL 1461CC 85KW (115) - K9K 876	COMBUSTIBLE MOTOR DIESEL - DIESEL
GENERAL TIPO MOTOR - K9K	GENERAL INDICE MOTOR - 876
REFRIGERACION RADIADOR C/TRAMPILLA AIRE ACTIVA - VOLPIL	EQUIPO MECANICO CLIMA TEMPLADO - TEMP
EQUIPO ELECTRICO SISTEMA AYUDA HIBRIDO LEVE SSG - HYB01	EQUIPO ELECTRICO BATERIA TIPO 2 - BATR02
ANTIPOLUCION NORMA EU6U - E06U	ANTIPOLUCION S/CODIGO EMISIONES - SSPREM
CLIMATIZACIÓN S/CALEFACCION AUXILIAR - STHABT	CLIMATIZACIÓN CALENTADOR TERMOSUMERGIDO - THEPLG
CLIMATIZACIÓN AIRE ACONDICIONADO - CA03	VOLANTE Y MANDOS S/VOLANTE TERMICO - VOLNCH
VOLANTE Y MANDOS VOLANTE ESPUMA - VLMOUS	VOLANTE Y MANDOS S/MANDO DE RADIO EN VOLANTE - SCDVIT
AUDIO/MULTIMEDIA S/MODULO COMUNICACION DATOS - NOAIV	AUDIO/MULTIMEDIA S/SIST LLAMADA EMERGENCIA - NCALL
ASIENTOS ASIENTO TRASERO TIPO 01 - SGAR01	ASIENTOS ASIENTO DELANTERO TIPO 02 - SGAV02
ASIENTOS REPOSACABEZAS TR 03 - ATAR03	ASIENTOS REPOSACABEZAS DL 01 - ATAV01
ASIENTOS DL S/CALEFACCION - SGSCHA	TAPICERIA/LINEA INT LINEA INTERIOR - DRAP09
TAPICERIA/LINEA INT HARMONIA 01 - HARM01	TAPICERIA/LINEA INT TERCIOPELO - DRA
INSTRUMENTACION PUERTAS SIST APERTURA CON LLAVE 433MHZ - SOPC1C	INSTRUMENTACION PUERTAS ELEVALUNAS TR ANTIPLASTAMIENTO - LVARAP
SEGURIDAD RETROVISOR INTERIOR ANTIDESLUMBRANTE - RETRJN	SEGURIDAD DESACTIVACION AIRBAG ACOMPAÑANTE - AIRBDE
SEGURIDAD AIRBAG COND/ACOMP/LAT/CORTINA - ABLAVI	CODIGO DE EQUIPO NIVEL EQUIPAMIENTO - EA2
AUDIO/MULTIMEDIA AUTORRADIO - RA404	AUDIO/MULTIMEDIA SISTEMA SMARTPHONE - SPMIR
INSTRUMENTACION CONSOLA CUADRO INSTRUMENTOS TFT 4.2" - MET03	INSTRUMENTACION CONSOLA CONSOLA CENTRAL C/REPOSABRAZOS - CSRGAC
ADAS S/CAMARAS VISION - NOCAM	INSTRUMENTACION CONSOLA CUADRO INSTR CUENTA KM - KM
INSTRUMENTACION CONSOLA S/DISPLAY EN SALPICADERO - SPRHMD	COMPLEMENTO SERIE LIMITADA SERIE - EQPEUR
ACCESORIOS S/OPCION FUMADORES - SANACF	ACCESORIOS S/RED SEPARACION DE CARGA - SFIRBA
ACCESORIOS PARASOLES S/LUZ - PSMRSE	ACCESORIOS S/LINEA INTERIOR - NOLII
ACCESORIOS S/PORTAOBJETOS MALETERO - SRANCF	ACCESORIOS PREINSTALACION ALARMA - PREALA
TECHO S/TECHO SOLAR - TN	TECHO S/BARRAS PORTAEQUIPAJES - SBARTO
RETROVISORES EXT 03 - RET03	LUCES LUZ DIURNA LED TIPO 2 - FDIU2
LUCES FAROS LEDS - LEDH2	LUCES S/LAVAFAROS - SLAVPH
LUCES FAROS ANTINEBLA - PROJAB	GENERALES IDENTIDAD COMERCIAL - SSSIDCO
GENERALES S/TRAVESAÑO REFORZADO - SSRCAR	GENERALES S/ADAPTACION VERSION - SAN613
GENERALES CON PROTECCION DE CHOQUE 03 - CHC03	EMBELLECEDORES SIN CINTAS DECORATIVAS - SSDECA
CRISTALES SENSOR LLUVIA C/SENSOR LUZ - ALEVA	CRISTALES LUNAS TINTADAS - VT
ACCESORIOS S/SERIE LIMITADA - SAN913	ACCESORIOS S/LINEA EXTERIOR - NOLIE
ACCESORIOS S/SPOILER PORTON TR DEPORTIVO - SELAER	ACCESORIOS ANTENA TECHO - ANTEN1

<b>Nº Valoración</b>	CMA_610088	<b>Marca - Modelo</b>	RENAULT MEGANE IV (9) 5P/ST (20-)		
<b>Fecha Alta</b>	03/03/2026 9:35:54	<b>CUM</b>	RE04403	<b>Origen</b>	VinQuery
<b>F.Cálculo/Modif.</b>	03/03/2026 9:42:18	<b>Matrícula</b>	6499-MCF		
<b>Código Usuario</b>	CLAIMS MANAGEMENT ADMINISTRATOR, S.L. - USUCAMPA - GTESTIMATE	<b>VIN</b>	VF1RFB00869821304		

POSICION DEL VOLANTE VEHICULO CON VOLANTE A LA IZQUIERDA - DG  
 FECHA FABRICACIÓN 06/10/2022  
 ETIQUETAS DESIGNACION ADICIONAL RENAULT - APL03  
 NEUMATICOS 205/55 R 16..H  
 PROGRAMA DE VENTAS PAIS TECNICO LEGISLATIVO - TLRP00  
 VARIANTE INDICE CAJA VELOCIDADES - 002  
 TIPO SELECTOR MANUAL 6 VELOCIDADES - BVM6  
 VERSION EVOLUCION 2 GAMA 1 - EV2GA1  
 GENERAL DIFERENCIACION TIPO VEHICULO - B9A6  
 ADAS S/ASISTENTE CAMBIO/MANTENIMIENTO CARRIL - SDLIGM  
 ADAS S/ASISTENTE ANGULO MUERTO - SDANGM

BERLINA 5 PUERTAS  
 PLANTA DE MONTAJE E  
 ADAS REGULADOR VELOCIDAD - RV  
 LLANTAS 6.5JX16" - RDIF26  
 PROGRAMA DE VENTAS ESPAÑA - ESP01  
 MANUAL 6 VELOCIDADES - TL6  
 VERSION HOMOLOGACION TRANSPORTE PERSONAS - STANDA  
 VERSION PERIODO DOCUMENTAL 2019 - M2019  
 ADAS SIN SISTEMA CONDUCCION AUTONOMA 1 - NOADR  
 ADAS SISTEMA APARCAMIENTO ASISTIDO DELANTERO/TRASERO - ITPK4

### Automático

ESPAÑA ESPAÑA

INTERVALOS SERVICIO INSPECCION KILOMETROS

### Piezas

Código	Descripción	Uds.	Precio(€)	I/D	I/D%	Total(€)
265505111R	Piloto tr dr	1,00	260,50			260,50

### Mano de obra

Código	Descripción	Uds.	Precio(€)	I/D	I/D%	Total(€)
T1 8083	Sustituir Piloto tr dr	0,20 h	25,00			5,00
T2 GtT69050	Reparar Paragolpes dl	1,00 h	25,00			25,00
T2 GtT7516R	Reparar Carcasa retrovisor dr	0,10 h	25,00			2,50
T2 GtT7801R	Reparar Puerta tr dr	0,20 h	25,00			5,00
T2 GtT7965R	Reparar Manilla exterior puerta tr dr	0,10 h	25,00			2,50
T2 GtT81050	Reparar Paragolpes tr	0,20 h	25,00			5,00
T2 GtT9021R	Reparar Pilar A dr c/estribo	0,30 h	25,00			7,50
T2 GtT9056R	Reparar Aleta tr dr c/estribo	0,30 h	25,00			7,50
T2 GtT7101L	Pulir Aleta dl iz	0,10 h	25,00			2,50

### Pintura

Código	Descripción	Uds.	Precio(€)	I/D	I/D%	Total(€)
CHAPA						
GtP9056R	Aleta tr dr c/estribo Reparación (S=0) (L=0)					
GtP9021R	Pilar A dr c/estribo Reparación (S=0) (L=0)					
GtP7801R	Puerta tr dr Reparación (S=0) (L=0)					
PLASTICO						
GtP69050	Paragolpes dl Reparación (S=0) (L=0) Color Carroceria Completo					
GtP7516R	Carcasa retrovisor dr Reparación (S=0) (L=0) Color Carroceria Completo					
GtP7965R	Manilla exterior puerta tr dr Reparación (S=0) (L=0) Color Carroceria Completo					
GtP81050	Paragolpes tr Reparación (S=0) (L=0) Color Carroceria Completo					

<b>Nº Valoración</b>	CMA_610088	<b>Marca - Modelo</b>	RENAULT MEGANE IV (9) 5P/ST (20-)		
<b>Fecha Alta</b>	03/03/2026 9:35:54	<b>CUM</b>	RE04403	<b>Origen</b>	VinQuery
<b>F.Cálculo/Modif.</b>	03/03/2026 9:42:18	<b>Matrícula</b>	6499-MCF		
<b>Código Usuario</b>	CLAIMS MANAGEMENT ADMINISTRATOR, S.L. - USUCAMPA - GTESTIMATE	<b>VIN</b>	VF1RFB00869821304		

## Resumen





Piezas		Mano de obra		Pintura	
Fecha tarifa	03/02/2026	Total I/D MO	0,00 €	Total I/D MO Pintura	0,00 €
Total I/D Piezas	0,00 €	Subtotal Importe MO	0,00 €	Subtotal Importe MO	0,00 €
Subtotal	260,50 €	Subtotal Horas MO	62,50 €	Subtotal Horas MO	118,75 €
Pequeño Material (0,00%)	0,00 €	Total sin descuentos (2,50 h)	62,50 €	Subtotal M.O. (4,75 h)	118,75 €
Material anticorrosivo	0,00 €	Descuento sobre total MO (0,00%)	0,00 €	Descuento sobre MO (0,00%)	0,00 €
Material pintado de bajos	0,00 €	Total	62,50 €	Total mano de obra	118,75 €
Coste envío recambios	0,00 €			Total I/D Material Pintura	0,00 €
Total sin descuentos	260,50 €			Subtotal material	189,05 €
Dto. sobre total piezas (30,00%)	78,15 €			Dto. sobre material (0,00%)	0,00 €
Total	182,35 €			Total del material	189,05 €
				Total sin descuentos	307,80 €
				Descuento sobre total Pintura (0,00%)	0,00 €
				Total	307,80 €

Sistema de pintura: Centro Zaragoza  
Tipo de pintura: Bicapa

Nº colores 1

Total					
Fijo franquicia	0,00 €	Total piezas	182,35 €	Dto. sobre el total (0,00%)	0,00 €
Porcentaje franquicia	0,00%	Total mano de obra	62,50 €	Total Tasas reciclado residuos	0,00 €
Val. max. franquicia	0,00 €	Total pintura	307,80 €	Base del impuesto	552,65 €
Val. min. franquicia	0,00 €	SubTotal	552,65 €	IVA (21%)	116,06 €
Total Franquicia	0,00 €	Total Varios	0,00 €	Total sin franquicia	668,71 €
				<b>Total</b>	<b>668,71 €</b>

Sistema de pintura Centro Zaragoza. Coste de materiales basado en los distintos precios comunicados por los fabricantes, estando sujeto a negociación y acuerdo particular.

NOTAS  Manual  No Actualizada  Sin Precio  Documentado por GT Motive  Pieza prepintada  
± Aproximada | Incluida NI No Incluida C Condicionada por + Lanzada por - Solapada por

## Reportaje Fotográfico

<b>Nº Valoración</b>	CMA_610088	<b>Marca - Modelo</b>	RENAULT MEGANE IV (9) 5P/ST (20-)		
<b>Fecha Alta</b>	03/03/2026 9:35:54	<b>CUM</b>	RE04403	<b>Origen</b>	VinQuery
<b>F.Cálculo/Modif.</b>	03/03/2026 9:42:18	<b>Matrícula</b>	6499-MCF		
<b>Código Usuario</b>	CLAIMS MANAGEMENT ADMINISTRATOR, S.L. - USUCAMPA - GTESTIMATE	<b>VIN</b>	VF1RFB00869821304		

### Equipamiento

#### VIN Query

SUSPENSION TREN RODAJE ESTANDAR - CHBASE	SUSPENSION TIPO CARRETERA GRAVEDAD 1 - TRSEV1
ADAS S/SISTEMA GESTION DE VELOCIDAD - SSGVIT	LLANTAS LLANTAS 16" - RTOL16
LLANTAS RUEDA DE EMERGENCIA - RSGALT	FRENOS S/FRENO APARCAMIENTO AUTOMATICO - SSSFRPA
FRENOS SISTEMA FRENOS 03 - ETRP03	FRENOS FRENOS TR DISCO - FRDIS1
ADAS S/FRENADA EMERGENCIA ASISTIDA - SSAEBS	DIRECCION S/EJE TRASERO DIRECCIONAL - 2ROUDI
TURBO-DIESEL 1461CC 85KW (115) - K9K 876	COMBUSTIBLE MOTOR DIESEL - DIESEL
GENERAL TIPO MOTOR - K9K	GENERAL INDICE MOTOR - 876
REFRIGERACION RADIADOR C/TRAMPILLA AIRE ACTIVA - VOLPIL	EQUIPO MECANICO CLIMA TEMPLADO - TEMP
EQUIPO ELECTRICO SISTEMA AYUDA HIBRIDO LEVE SSG - HYB01	EQUIPO ELECTRICO BATERIA TIPO 2 - BATR02
ANTIPOLUCION NORMA EU6U - E06U	ANTIPOLUCION S/CODIGO EMISIONES - SSPREM
CLIMATIZACIÓN S/CALEFACCION AUXILIAR - STHABT	CLIMATIZACIÓN CALENTADOR TERMOSUMERGIDO - THEPLG
CLIMATIZACIÓN AIRE ACONDICIONADO - CA03	VOLANTE Y MANDOS S/VOLANTE TERMICO - VOLNCH
VOLANTE Y MANDOS VOLANTE ESPUMA - VLMOUS	VOLANTE Y MANDOS S/MANDO DE RADIO EN VOLANTE - SCDVIT
AUDIO/MULTIMEDIA S/MODULO COMUNICACION DATOS - NOAIV	AUDIO/MULTIMEDIA S/SIST LLAMADA EMERGENCIA - NCALL
ASIENTOS ASIENTO TRASERO TIPO 01 - SGAR01	ASIENTOS ASIENTO DELANTERO TIPO 02 - SGAV02
ASIENTOS REPOSACABEZAS TR 03 - ATAR03	ASIENTOS REPOSACABEZAS DL 01 - ATAV01
ASIENTOS DL S/CALEFACCION - SGSCHA	TAPICERIA/LINEA INT LINEA INTERIOR - DRAP09
TAPICERIA/LINEA INT HARMONIA 01 - HARM01	TAPICERIA/LINEA INT TERCIPELO - DRA
INSTRUMENTACION PUERTAS SIST APERTURA CON LLAVE 433MHZ - SOPC1C	INSTRUMENTACION PUERTAS ELEVALUNAS TR ANTIPLASTAMIENTO - LVARAP
SEGURIDAD RETROVISOR INTERIOR ANTIDESLUMBRANTE - RETR3N	SEGURIDAD DESACTIVACION AIRBAG ACOMPAÑANTE - AIRBDE
SEGURIDAD AIRBAG COND/ACOMP/LAT/CORTINA - ABLAVI	CODIGO DE EQUIPO NIVEL EQUIPAMIENTO - EA2
AUDIO/MULTIMEDIA AUTORRADIO - RA404	AUDIO/MULTIMEDIA SISTEMA SMARTPHONE - SPMIR
INSTRUMENTACION CONSOLA CUADRO INSTRUMENTOS TFT 4.2" - MET03	INSTRUMENTACION CONSOLA CONSOLA CENTRAL C/REPOSABRAZOS - CSRGAC
ADAS S/CAMARAS VISION - NOCAM	INSTRUMENTACION CONSOLA CUADRO INSTR CUENTA KM - KM
INSTRUMENTACION CONSOLA S/DISPLAY EN SALPICADERO - SPRHMD	COMPLEMENTO SERIE LIMITADA SERIE - EQPEUR
ACCESORIOS S/OPCION FUMADORES - SANACF	ACCESORIOS S/RED SEPARACION DE CARGA - SFIRBA
ACCESORIOS PARASOLES S/LUZ - PSMRSE	ACCESORIOS S/LINEA INTERIOR - NOLII
ACCESORIOS S/PORTAOBJETOS MALETERO - SRANCF	ACCESORIOS PREINSTALACION ALARMA - PREALA
TECHO S/TECHO SOLAR - TN	TECHO S/BARRAS PORTAEQUIPAJES - SBARTO
RETROVISORES EXT 03 - RET03	LUCES LUZ DIURNA LED TIPO 2 - FDIU2
LUCES FAROS LEDS - LEDH2	LUCES S/LAVAFAROS - SLAVPH
LUCES FAROS ANTINEBLA - PROJAB	GENERALES IDENTIDAD COMERCIAL - SSIDCO
GENERALES S/TRAVESAÑO REFORZADO - SSRCAR	GENERALES S/ADAPTACION VERSION - SAN613
GENERALES CON PROTECCION DE CHOQUE 03 - CHC03	EMBELLECEDORES SIN CINTAS DECORATIVAS - SSDECA
CRISTALES SENSOR LLUVIA C/SENSOR LUZ - ALEVA	CRISTALES LUNAS TINTADAS - VT
ACCESORIOS S/SERIE LIMITADA - SAN913	ACCESORIOS S/LINEA EXTERIOR - NOLIE
ACCESORIOS S/SPOILER PORTON TR DEPORTIVO - SELAER	ACCESORIOS ANTENA TECHO - ANTEN1
POSICION DEL VOLANTE VEHICULO CON VOLANTE A LA IZQUIERDA - DG	BERLINA 5 PUERTAS
FECHA FABRICACIÓN 06/10/2022	PLANTA DE MONTAJE E
ETIQUETAS DESIGNACION ADICIONAL RENAULT - APL03	ADAS REGULADOR VELOCIDAD - RV
NEUMATICOS 205/55 R 16..H	LLANTAS 6.5JX16" - RDIF26
PROGRAMA DE VENTAS PAIS TECNICO LEGISLATIVO - TLRP00	PROGRAMA DE VENTAS ESPAÑA - ESP01
VARIANTE INDICE CAJA VELOCIDADES - 002	MANUAL 6 VELOCIDADES - TL6
TIPO SELECTOR MANUAL 6 VELOCIDADES - BVM6	VERSION HOMOLOGACION TRANSPORTE PERSONAS - STANDA

## Reportaje Fotográfico

<b>Nº Valoración</b>	CMA_610088	<b>Marca - Modelo</b>	RENAULT MEGANE IV (9) 5P/ST (20-)		
<b>Fecha Alta</b>	03/03/2026 9:35:54	<b>CUM</b>	RE04403	<b>Origen</b>	VinQuery
<b>F.Cálculo/Modif.</b>	03/03/2026 9:42:18	<b>Matrícula</b>	6499-MCF		
<b>Código Usuario</b>	CLAIMS MANAGEMENT ADMINISTRATOR, S.L. - USUCAMPA - GTESTIMATE	<b>VIN</b>	VF1RFB00869821304		

VERSION EVOLUCION 2 GAMA 1 - EV2GA1  
 GENERAL DIFERENCIACION TIPO VEHICULO - B9A6  
 ADAS S/ASISTENTE CAMBIO/MANTENIMIENTO CARRIL - SDLIGM  
 ADAS S/ASISTENTE ANGULO MUERTO - SDANGM

VERSION PERIODO DOCUMENTAL 2019 - M2019  
 ADAS SIN SISTEMA CONDUCCION AUTONOMA 1 - NOADR  
 ADAS SISTEMA APARCAMIENTO ASISTIDO DELANTERO/TRASERO - ITPK4

### Automático

ESPAÑA ESPAÑA

INTERVALOS SERVICIO INSPECCION KILOMETROS



20260217\_112358.jpg



20260217\_112535.jpg

## Reportaje Fotográfico

<b>Nº Valoración</b>	CMA_610088	<b>Marca - Modelo</b>	RENAULT MEGANE IV (9) 5P/ST (20-)		
<b>Fecha Alta</b>	03/03/2026 9:35:54	<b>CUM</b>	RE04403	<b>Origen</b>	VinQuery
<b>F.Cálculo/Modif.</b>	03/03/2026 9:42:18	<b>Matrícula</b>	6499-MCF		
<b>Código Usuario</b>	CLAIMS MANAGEMENT ADMINISTRATOR, S.L. - USUCAMPA - GTESTIMATE	<b>VIN</b>	VF1RFB00869821304		



20260217\_112429.jpg



20260217\_112512.jpg



20260217\_112504.jpg



20260217\_112517.jpg

## Reportaje Fotográfico

<b>Nº Valoración</b>	CMA_610088	<b>Marca - Modelo</b>	RENAULT MEGANE IV (9) 5P/ST (20-)		
<b>Fecha Alta</b>	03/03/2026 9:35:54	<b>CUM</b>	RE04403	<b>Origen</b>	VinQuery
<b>F.Cálculo/Modif.</b>	03/03/2026 9:42:18	<b>Matrícula</b>	6499-MCF		
<b>Código Usuario</b>	CLAIMS MANAGEMENT ADMINISTRATOR, S.L. - USUCAMPA - GTESTIMATE	<b>VIN</b>	VF1RFB00869821304		



20260217\_112448.jpg



20260217\_112533.jpg



20260217\_112506.jpg

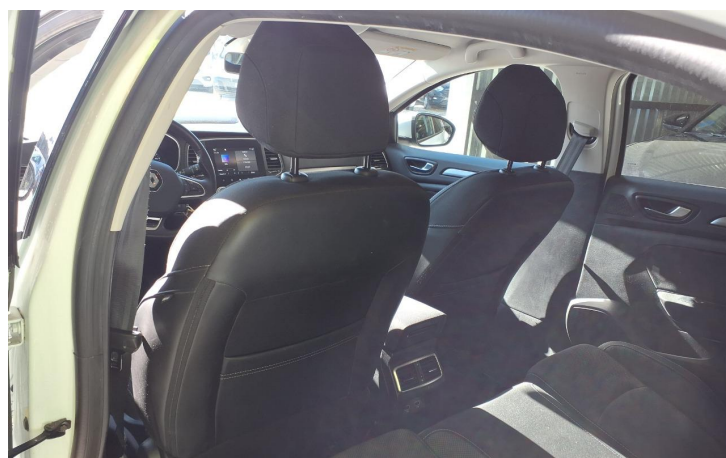

20260217\_112457.jpg

### Reportaje Fotográfico

<b>Nº Valoración</b>	CMA_610088	<b>Marca - Modelo</b>	RENAULT MEGANE IV (9) 5P/ST (20-)		
<b>Fecha Alta</b>	03/03/2026 9:35:54	<b>CUM</b>	RE04403	<b>Origen</b>	VinQuery
<b>F.Cálculo/Modif.</b>	03/03/2026 9:42:18	<b>Matrícula</b>	6499-MCF		
<b>Código Usuario</b>	CLAIMS MANAGEMENT ADMINISTRATOR, S.L. - USUCAMPA - GTESTIMATE	<b>VIN</b>	VF1RFB00869821304		



20260217\_112514.jpg



20260217\_112402.jpg



20260217\_112455.jpg

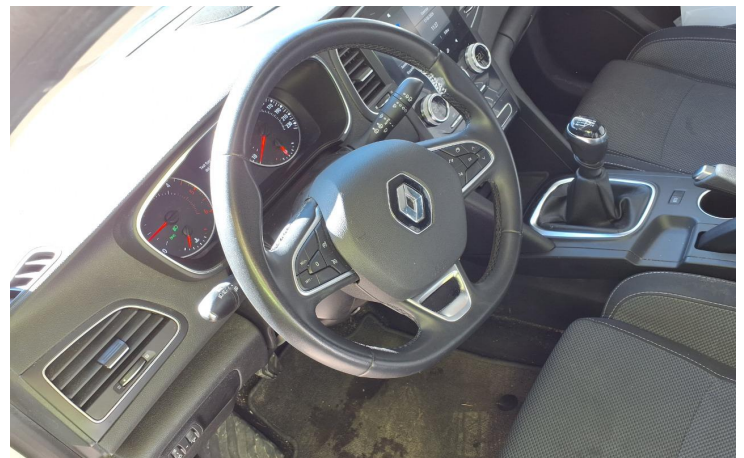

20260217\_112528.jpg

### Reportaje Fotográfico

<b>Nº Valoración</b>	CMA_610088	<b>Marca - Modelo</b>	RENAULT MEGANE IV (9) 5P/ST (20-)		
<b>Fecha Alta</b>	03/03/2026 9:35:54	<b>CUM</b>	RE04403	<b>Origen</b>	VinQuery
<b>F.Cálculo/Modif.</b>	03/03/2026 9:42:18	<b>Matrícula</b>	6499-MCF		
<b>Código Usuario</b>	CLAIMS MANAGEMENT ADMINISTRATOR, S.L. - USUCAMPA - GTESTIMATE	<b>VIN</b>	VF1RFB00869821304		

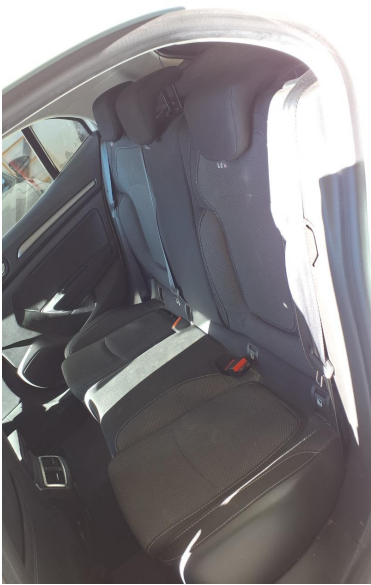

20260217\_112459.jpg



20260217\_112356.jpg



20260217\_112432.jpg

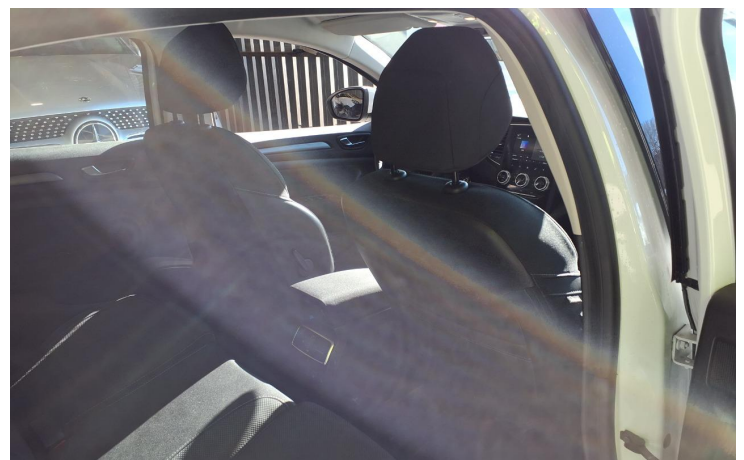

20260217\_112354.jpg

## Reportaje Fotográfico

<b>Nº Valoración</b>	CMA_610088	<b>Marca - Modelo</b>	RENAULT MEGANE IV (9) 5P/ST (20-)		
<b>Fecha Alta</b>	03/03/2026 9:35:54	<b>CUM</b>	RE04403	<b>Origen</b>	VinQuery
<b>F.Cálculo/Modif.</b>	03/03/2026 9:42:18	<b>Matrícula</b>	6499-MCF		
<b>Código Usuario</b>	CLAIMS MANAGEMENT ADMINISTRATOR, S.L. - USUCAMPA - GTESTIMATE	<b>VIN</b>	VF1RFB00869821304		

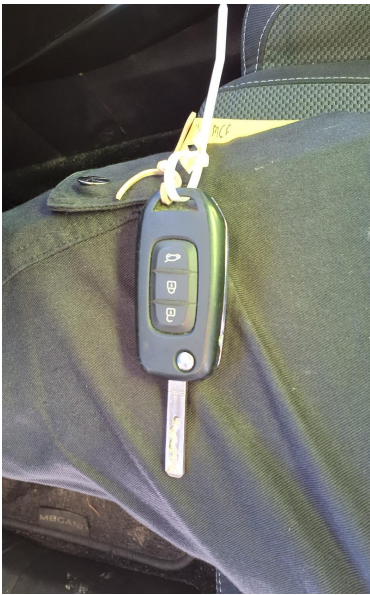

20260217\_112521.jpg



20260217\_112440.jpg

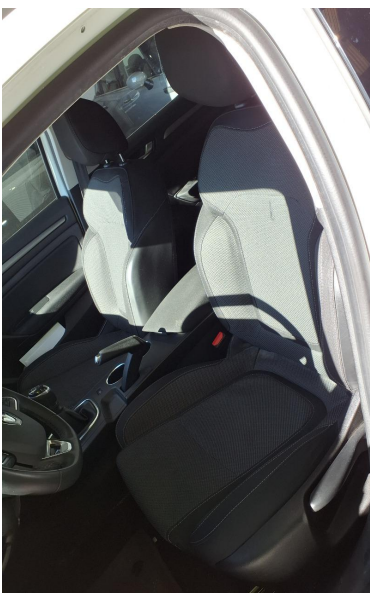

20260217\_112508.jpg



20260217\_112348.jpg

## Reportaje Fotográfico

<b>Nº Valoración</b>	CMA_610088	<b>Marca - Modelo</b>	RENAULT MEGANE IV (9) 5P/ST (20-)		
<b>Fecha Alta</b>	03/03/2026 9:35:54	<b>CUM</b>	RE04403	<b>Origen</b>	VinQuery
<b>F.Cálculo/Modif.</b>	03/03/2026 9:42:18	<b>Matrícula</b>	6499-MCF		
<b>Código Usuario</b>	CLAIMS MANAGEMENT ADMINISTRATOR, S.L. - USUCAMPA - GTESTIMATE	<b>VIN</b>	VF1RFB00869821304		



20260217\_112339.jpg



20260217\_112303.jpg



20260217\_112258.jpg



20260217\_112309.jpg

### Reportaje Fotográfico

<b>Nº Valoración</b>	CMA_610088	<b>Marca - Modelo</b>	RENAULT MEGANE IV (9) 5P/ST (20-)		
<b>Fecha Alta</b>	03/03/2026 9:35:54	<b>CUM</b>	RE04403	<b>Origen</b>	VinQuery
<b>F.Cálculo/Modif.</b>	03/03/2026 9:42:18	<b>Matrícula</b>	6499-MCF		
<b>Código Usuario</b>	CLAIMS MANAGEMENT ADMINISTRATOR, S.L. - USUCAMPA - GTESTIMATE	<b>VIN</b>	VF1RFB00869821304		



20260217\_112306.jpg



20260217\_112252.jpg



20260217\_112241.jpg

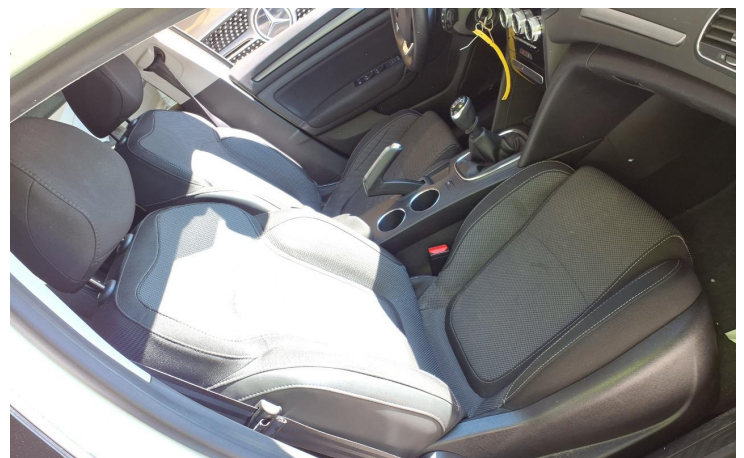

20260217\_112335.jpg

### Reportaje Fotográfico

<b>Nº Valoración</b>	CMA_610088	<b>Marca - Modelo</b>	RENAULT MEGANE IV (9) 5P/ST (20-)		
<b>Fecha Alta</b>	03/03/2026 9:35:54	<b>CUM</b>	RE04403	<b>Origen</b>	VinQuery
<b>F.Cálculo/Modif.</b>	03/03/2026 9:42:18	<b>Matrícula</b>	6499-MCF		
<b>Código Usuario</b>	CLAIMS MANAGEMENT ADMINISTRATOR, S.L. - USUCAMPA - GTESTIMATE	<b>VIN</b>	VF1RFB00869821304		



20260217\_112314.jpg



20260217\_112311.jpg



20260217\_112333.jpg



20260217\_112256.jpg

## Reportaje Fotográfico

<b>Nº Valoración</b>	CMA_610088	<b>Marca - Modelo</b>	RENAULT MEGANE IV (9) 5P/ST (20-)		
<b>Fecha Alta</b>	03/03/2026 9:35:54	<b>CUM</b>	RE04403	<b>Origen</b>	VinQuery
<b>F.Cálculo/Modif.</b>	03/03/2026 9:42:18	<b>Matrícula</b>	6499-MCF		
<b>Código Usuario</b>	CLAIMS MANAGEMENT ADMINISTRATOR, S.L. - USUCAMPA - GTESTIMATE	<b>VIN</b>	VF1RFB00869821304		



20260217\_112249.jpg



20260217\_112239.jpg



20260217\_112233.jpg



20260217\_112301.jpg

## Reportaje Fotográfico

<b>Nº Valoración</b>	CMA_610088	<b>Marca - Modelo</b>	RENAULT MEGANE IV (9) 5P/ST (20-)		
<b>Fecha Alta</b>	03/03/2026 9:35:54	<b>CUM</b>	RE04403	<b>Origen</b>	VinQuery
<b>F.Cálculo/Modif.</b>	03/03/2026 9:42:18	<b>Matrícula</b>	6499-MCF		
<b>Código Usuario</b>	CLAIMS MANAGEMENT ADMINISTRATOR, S.L. - USUCAMPA - GTESTIMATE	<b>VIN</b>	VF1RFB00869821304		



20260217\_112245.jpg



20260217\_112225.jpg



20260217\_112221.jpg



20260217\_112237.jpg

### Reportaje Fotográfico

<b>Nº Valoración</b>	CMA_610088	<b>Marca - Modelo</b>	RENAULT MEGANE IV (9) 5P/ST (20-)		
<b>Fecha Alta</b>	03/03/2026 9:35:54	<b>CUM</b>	RE04403	<b>Origen</b>	VinQuery
<b>F.Cálculo/Modif.</b>	03/03/2026 9:42:18	<b>Matrícula</b>	6499-MCF		
<b>Código Usuario</b>	CLAIMS MANAGEMENT ADMINISTRATOR, S.L. - USUCAMPA - GTESTIMATE	<b>VIN</b>	VF1RFB00869821304		



20260217\_112321.jpg



20260217\_112323.jpg



20260217\_112230.jpg