



Zustandsbericht

Protokollnummer: 45467069
Auftrags-Nr / Referenz: 35001239
Besichtigungsdatum: 29.04.2026

Angaben zum Fahrzeug

Hersteller / Modell	Volvo XC60 B4 D AWD Plus Dark		
Kennzeichen	K-CB 8087	Fahrgestellnummer	YV1UZK5V2R1793228
Erstzulassung	13.11.2023	Laufleistung (abgelesen)	32.021 km
HSN/TSN	9101 / BPQ 00035	Kraftstoffart / Zylinder	Hybr.Diesel/E / 4
Fahrzeugart	Geländewagen	Antriebsart	Allradantrieb
Schadstoffklasse	EURO6;WLTP;AP;PI/CI; M, N...	Getriebe / Anzahl Gänge	Automatik
Farbe	ONYX BLACK	Besichtigungszustand	ausreichend
Leistung / Hubraum	145 kW / 1.969 ccm	Nächste HU	12/2026
Wartungsheft / Nachweis	digitaler Nachweis / vollständig	Restlauf bis Service	26.535 km
Letzte Wartung		Polsterart	Leder
Vorschaden	Keine Feststellbar	Polsterfarbe	Schwarz
Nachlackierung	Feststellbar	zul. Gesamtgewicht	2.540 kg
Dokumente	ZB I vorhanden (Kopie)	Anzahl Halter	1
Schlüssel soll/ist	2/2	Anzahl Sitze / Türen	5 / 4
Vertragsnummer	35001239	Re-Import	Nein

Zustandsbericht

Hauptbereifung

Achse	Reifengröße	Reifentyp	Hersteller	Profiltiefe	Verkehrstauglichkeit
1	235/55 R19 105H	Ganzjahresreifen auf Leichtmetall	Michelin	5mm / 5mm	i.O.
2	235/55 R19 105H	Ganzjahresreifen auf Leichtmetall	Michelin	5mm / 5mm	i.O.

Legende: Profiltiefenangabe für Reifen links an erster Stelle, für Reifen rechts an zweiter Stelle der Achse

Ersatz

Typ	Reifengröße	Reifentyp	Hersteller	Profiltiefe	Ablaufdatum
Tirefit					09/2027

Ausstattung

Serienausstattung

Bezeichnung
ABS - Anti-Blockier-System
Airbag Fahrer- und Beifahrerseite mit zweistufigem Auslösesystem
Airbag, Beifahrerseite abschaltbar
Airbag, Knieairbag für Fahrer
Airbag, Seitenairbags für Fahrer und Beifahrer und Kopf-/schulterairbags für alle Insassen
Aktiv-Sicherheitsgurte mit Gurtstraffer
Allradantrieb (AWD) über elektronisch gesteuerte Lamellenkupplung (5. Generation) mit Instant Traction

TÜV SÜD Auto Partner GmbH
Wiesenring 2
04159 Leipzig

Besichtigungsort
Holman Compound Linz
Asbacher Str/ Sterner Huette
53545 Linz am Rhein

Empfänger
Backoffice
Santander Consumer Leasing GmbH
Santander-Platz 1
41061 Mönchengladbach



Bezeichnung
Ambientebeleuchtung Erweiterte Innenbeleuchtung mit: - Ambientebeleuchtung vorn und hinten - Ausstiegsleuchten vorn und hinten - Arbeitsleuchte an der Heckklappe - beleuchtete Türablagen und Türöffner vorn und hinten - Fußraumbeleuchtung hinten - Leseleuchten hinten
Android Infotainmentsystem - 9"-Touchscreen (22,9-cm-Diagonale) - Bluetooth -Freisprecheinrichtung inkl. Audiostreaming - Digitale Fahrzeugbedienungsanleitung - Digitaler Radioempfang (DAB+) - 2 USB-C-Anschlüsse (kompatibel mit Apple iPod/iPhone/iPad)
Außenspiegel elektrisch einklappbar
Außenspiegel elektrisch einstellbar
Außenspiegel und Heckscheibe beheizbar (automatisch)
Außentemperaturanzeige
Bergabfahrlilfe HDC
Berganfahrassistent Hill Start Assist (HSA)
Beschlagsensor zur automatischen Aktivierung der Defrosterfunktion
Blinkleuchten (LED) in Außenspiegel integriert
Bordcomputer mit Fahrzeugkontrollfunktionen
Bremsleuchte, dritte
Dachkantenspoiler
Dachreling in hochglänzendem Schwarz (integriert)
Dieselpartikelfilter
Digital Services inkl. Google Maps Navigationssystem - Google Services (beinhaltet Google Maps, Google Assistant, Google Play Store und unbegrenzt Datenvolumen) - Volvo On Call (beinhaltet u.a. die Alarmierung des Volvo On Call Service-Centers per Knopfdruck sowie zusätzliche Komfortdienste über die Volvo CarsApp) - Die Nutzung ist zeitlich begrenzt und wir danach kostenpflichtig. Weitere Informationen zu einer Verlängerung erhalten Sie bei einem Volvo Händlerpartner
Digitale Instrumentierung 2. Gen. Vollgrafisches 12,3"-Fahrerdisplay (31,2-cm-Diagonale) mit zwei variablen Rundinstrumenten und Infodisplay (z. B. für Navigations- Kartenansicht)
Einstiegsleisten aus Aluminium mit Volvo Schriftzug vorn
Electronic Stability Control (ESC) - Elektronische Stabilitätskontrolle
Elektronische Differentialsperre
Erweitertes Luftqualitätssystem mit Feinstaubfilterung nach Luftqualitätsstandard PM2,5
Fensterheber elektrisch vorn und hinten mit Auto-Down- und Auto-Up-Funktion
Fensterumrandung in hochglänzendem Schwarz
Festbremsautomatik Festbremsmechanismus nach dem Auslösen der Airbags oder der Gurtstraffer, um Folgeunfälle zu verhindern
Gepäckraum-Trennnetz
Getriebe: 8-Gang Automatikgetriebe
Gurthöheneinstellung vorn
Heckklappenautomatik elektrisch
Heckscheibe, beheizbar
Heckscheibenwischer
Innen- und Außenspiegel automatisch abblendend
Innenraumbeleuchtung Dachhimmel, Leseleuchten vorn, Ambientebeleuchtung vorn, Fußraum vorn, Ablagefach hinter Mittelkonsole, Handschuhfach und Gepäckraum
Intelligentes Fahrerinformationssystem verzögert in Gefahrensituationen eingehende Anrufe oder Fahrzeuginformationen
ISOFIX-Aufnahme für die äußeren Rücksitze
Keyless Drive (elektronisches Zugangssystem) mit sensorgesteuerter Heckklappe, beleuchteten Türgriffen und Bodenleuchten
Keyless Start elektronisches Motorstartsystem
Kindersicherung für die hinteren Türen (elektrisch)



Bezeichnung
Klimaautomatik mit getrennter Temperaturregelung für Fahrer und Beifahrer und zusätzlichen Belüftungsdüsen für die 2. Sitzreihe (in B-Säule integriert)
Kopfstützen (5) vorn und hinten
Kopfstützen der 2. Sitzreihe umlegbar (elektrisch)
Ladekantenschutz im Gepäckraum aus Edelstahl
Laderaumrollo
LED-Scheinwerfer "Thors Hammer" mit Fernlichtassistent und integriertem LED-Tagfahrlicht
Lenkrad höhen- und längseinstellbar
Lenkrad: Dreispeichenlenkrad, lederfrei
Lenkrad: Multifunktionstasten am Lenkrad
Luftqualitätssystem mit Aktivkohlefilter - automatischer Umlufschaltung und Vorbelüftung des Innenraums bei Fahrzeugentriegelung
Make-up-Spiegel für Fahrer und Beifahrer, beleuchtet
Mittelarmlehne vorn mit integriertem Staufach und Getränkehaltern
Notfall-Bremsleuchten bei starker Verzögerung schnelles Aufleuchten der Bremsleuchten; unter 10 km/h automatische Aktivierung der Warnblinkanlage
Paket: Parkassistent - Einparkhilfe vorne und hinten mit automatischem Bremsengriff (hinten)
Paket: Sitzkomfort-Paket - Elektrisch einstellbarer Beifahrersitz - Elektrisch einstellbarer Fahrersitz mit Memoryfunktion für Fahrersitz- und Außenspiegeleinstellung (in Funkfernbedienung gespeichert) - Lendenwirbelstütze (4 -Wege elektrisch einstellbar) für Fahrer- und Beifahrersitz - Memoryfunktion für Beifahrersitz - Beinauflage einstellbar für Fahrer- und Beifahrersitz
Paket: Winter-Paket - Sitzheizung vorn - Sitzheizung hinten - Lenkradheizung
Parkbremse (elektrisch)
Parktickethalter
Polsterung: Leder/Ledernachbildung Komfortsitze Anthrazit - inkl. Mittelarmlehne hinten - Einlage: Metal Mesh - Dachhimmel: Hell Beige
Radio: Audiosystem High Performance Sound - 220 Watt Leistung - 10 Lautsprecher
Radiozubehör: Digitaler Radioempfang (DAB+)
Radiozubehör: Smartphone Integration Apple CarPlay
Radiozubehör: Zwei USB-C Schnittstellen an der Rückseite der Tunnelkonsole
Regensensor
Reifendruckkontrollsystem mit reifenindividueller Druckverlustmeldung
Run-off Road Protection Präventiv-Schutzsystem bei unbeabsichtigten Verlassen der Straße oder drohenden Überschlägen inkl. Notruf über Volvo On Call und Türentriegelung
Räder: Leichtmetallfelgen 19"-5-V-Speichen Sport-Design Diamantschnitt/Hochglanzschwarz Ganzjahresbereifung 235/55 R19 mit Felgen 7,5 x 19"
Räder: Reifendichtmittel Inkl. 12-Volt Kompressor, Höchstgeschwindigkeit 80 km/h
Rückfahrkamera
Rücksitze im Verhältnis 40/60 oder komplett umlegbar mit Durchladefunktion
Safety Assistance -Aut. Notbremssystem mit Erkennung von Fahrzeugen, Fahrradfahrern und Fußgängern und Großtieren inkl. Kreuzungsbremsassistent und Notbremsassistent bei Gegenverkehr -Connected Safety -Driver Alert - Aufmerksamkeitswarner -Distanzwarner -Geschwindigkeitsbegrenzung (variabel) -Geschwindigkeitsregelanlage -Lane Keeping Aid (LKA) - Aktiver Spurhalteassistent -Oncoming Lane Mitigation -Ready to Drive notification -Road Edge Detection -Road Sign Information (RSI) - Verkehrszeichenerkennung
Schleudertrauma-Schutzsystem WHIPS inkl. Durchtauchschutz auf allen Sitzplätzen und energieabsorbierender Sitzpolsterungen vorn
Servolenkung, geschwindigkeitsabhängig
Sicherheitsbremssystem mit Scheibenbremsen rundum (innenbelüftet) automatischer Bremsystemvorspannung, Bremsassistent und automatischer Haltefunktion

TÜV SÜD Auto Partner GmbH
Wiesening 2
04159 Leipzig

Besichtigungsort
Holman Compound Linz
Asbacher Str/ Sterner Huette
53545 Linz am Rhein

Empfänger
Backoffice
Santander Consumer Leasing GmbH
Santander-Platz 1
41061 Mönchengladbach



Bezeichnung

Sitze: Fahrer- und Beifahrersitz höheneinstellbar (elektrisch) inkl. manueller Neigungseinstellung

Sport Außenspiegel in hochglänzendem Schwarz

Sport Front- und Heckschürze

Sport-Frontgrill mit horizontalen Streben und Grilleinfassung in Hochglanzschwarz

Start-/Stop-Technologie

Steckdose 12 Volt-Anschluss im Gepäckraum

Telefon: Induktives Smartphone-Ladesystem Lädt Smartphones, die den Qi-Standard unterstützen, auf einer Ladefläche kabellos auf

Verbandskasten und Warndreieck

Verglasung: Colorverglasung

Verzurrösen im Gepäckraum (klappbar)

Vorbereitung für Anhänger-Stabilisierungskontrolle (TSA)

Warnton/-anzeige bei nicht angelegten Sicherheitsgurten (für alle Sitzplätze)

Wegfahrsperr

Zentralverriegelung mit zwei Funkfernbedienungen und integrierten Notschlüsseln - automatischer Verriegelung der Türen während der Fahrt (deaktivierbar) - Komfortöffnung / -schließung der Seitenfenster und ggf. Schiebedach per Funkfernbedienung - Panikfunktion in Funkfernbedienung integriert

Sonderausstattung

Bezeichnung

Frontscheibenheizung

Lackierung: Metallic-Lackierung

Paket: Driver Awareness-Paket - Blind Spot Information System (BLIS) - Totwinkelassistent inkl. Spurwechsel -Warnung vor sich schnell nähernden Fahrzeugen inklusive Lenkeingriff bei Nichtbeachtung der Warnsignale - Cross Traffic Alert (CTA) - Querverkehrs-Warnung mit Bremsengriff - Warnung vor sich seitlich nähernden Fahrzeugen, Fahrradfahrern und Fußgängern beim rückwärtigen Ausparken inkl. Bremsung bis zum Stillstand bei Nichtbeachtung der Warnsign. - Heckaufprallabschwächung - Präventivschutz bei drohende Heckkollision

Paket: Fahrerassistenz-Paket Driver Assistance - Adaptive Geschwindigkeitsregelanlage - Emergency Stop Assist (automatisches Nothaltesystem bei Nichtbeachtung von Warnhinweisen infolge von ausbleibenden Lenk-, Brems- und Beschleunigungsaktivitäten des Fahrers inkl. Aktivierung der Warnblinkanlage und automatischer Bremsung bis zum Stillstand) - Pilot Assist (Spurführungsassistent mit adaptiver Geschwindigkeitsregelanlage bis zu Geschwindigkeiten von 130 km/h)

Paket: Licht-Paket - LED-Nebelscheinwerfer (im Frontspoiler integriert) - Scheinwerferreinigungsanlage - Voll-LED -Scheinwerfer "Thors Hammer" Active High Beam mit erwei. Fernlicht, dyn. Kurvenlicht, intelligentem Fernlichtassist. mit adap. Leuchtweitenregulierung und integriertem LED -Tagfahrlicht

Radio: Audiosystem Premium Sound by Harman Kardon - 600 Watt Leistung - 14 Lautsprecher - Fresh Air - Subwoofer - Dirac Unison - Soundoptimierung

Standheizung mit Timer (kraftstoffbetrieben)



Wertmindernde Faktoren

Nr.	Bauteilgruppe	Beschreibung
1	Seitenwand links	Einstieg - Kratzer - auslegen / polieren
2	Rad/Reifen	Leichtmetallfelge hinten rechts - Kratzer - Wertminderung
3	Seitenwand rechts	Einstieg - Kratzer - Smart Repair
4	Stoßfänger hinten	Stoßfänger hinten - Kratzer - Smart Repair
5	Rad/Reifen	Leichtmetallfelge vorn rechts - Kratzer - erneuern
6	Schweller links	Einstieg - Kratzer - lackieren
7	Schweller rechts	Einstieg - Kratzer - lackieren
8	Stoßfänger vorn	Stoßfänger vorn - Steinschlag - lackieren
9	Motorhaube	Motorhaube - Delle / Lackschaden - instandsetzen und lackieren

Gebrauchsspuren

Nr.	Bauteilgruppe	Beschreibung
1	Verglasung	Frontscheibe - Steinschlag - kein Abzug
2	Lenkanlage	Lenkrad - Kratzer - kein Abzug

Festgestellte Nachlackierungen

Nr.	Ort	Wertminderung
1	Motorhaube	

Der Verschleißzustand sowie evtl. Schäden an der Bereifung sind wertmäßig berücksichtigt.

Hinweise zum Gutachten

Angaben zum Auftrag und zum Begutachtungsumfang:

Es wurde der Auftrag erteilt, eine Fahrzeugbewertung über das beschriebene Fahrzeug zu erstellen.

Fahrzeug-Identifizierung:

- Die Fahrzeug-Identifizierungsnummer (FIN) wurde am Fahrzeug abgelesen und die Übereinstimmung im Verlauf der Besichtigung durch den Unterzeichner mit den vorgelegten Unterlagen festgestellt.

Besichtigungsbedingungen:

- Die Besichtigungsbedingungen waren zur Beurteilung des Fahrzeuges ausreichend.
- Zur Untersuchung des Fahrzeuges standen keine Hubmittel bzw. Grube zur Verfügung. Aus diesem Grund war die Besichtigung der Fahrzeugunterseite nur begrenzt möglich.

Probefahrt / Probelauf von Motor und Aggregaten:

- Es wurde bei der Besichtigung des Fahrzeuges keine Probefahrt/keine Rangierfahrt durchgeführt.
- Ein Probelauf des Motors wurde durchgeführt.

Vorschäden:

- Am Fahrzeug konnten augenscheinlich keine reparierten Vorschäden festgestellt werden.

Weitere Hinweise und Feststellungen:

- Die getroffene Feststellung beinhalten weder eine Fahrzeugabnahme im Sinne der StVZO, noch im Sinne des Gewährleistungsrechtes.

TÜV SÜD Auto Partner GmbH
Wiesenring 2
04159 Leipzig

Besichtigungsort
Holman Compound Linz
Asbacher Str/ Sterner Huette
53545 Linz am Rhein

Empfänger
Backoffice
Santander Consumer Leasing GmbH
Santander-Platz 1
41061 Mönchengladbach



- Werden Schäden oder Mängel welche erst im Rahmen von Zerlege-/ Diagnosearbeiten oder durch erweiterte Kenntnisse festgestellt, sowie durch verschwiegene Mängel oder arglistige Täuschung hervorgerufen, wird um sofortige Benachrichtigung des Sachverständigen gebeten.

Eine Nachbesichtigung des Fahrzeuges zur Feststellung des Umfanges der Reparaturweiterung und damit verbundenen Kostenausweitung wird in diesem Fall durch den Sachverständigen umgehend durchgeführt. Die für die Schadenerweiterung ursächlichen Altteile sind bis zur Nachbesichtigung durch den Sachverständigen aufzubewahren.

TÜV SÜD Auto Partner GmbH
Wiesenring 2
04159 Leipzig

Besichtigungsort
Holman Compound Linz
Asbacher Str/ Sterner Huette
53545 Linz am Rhein

Empfänger
Backoffice
Santander Consumer Leasing GmbH
Santander-Platz 1
41061 Mönchengladbach



Übersichtsfotos



Abbildung 1: Schräg vorne



Abbildung 2: Schräg vorne



Abbildung 3: Schräg hinten



Abbildung 4: Schräg hinten



Abbildung 5: Laderaum



Abbildung 6: Motorraum

TÜV SÜD Auto Partner GmbH
Wiesenberg 2
04159 Leipzig

Besichtigungsort
Holman Compound Linz
Asbacher Str/ Sterner Huette
53545 Linz am Rhein

Empfänger
Backoffice
Santander Consumer Leasing GmbH
Santander-Platz 1
41061 Mönchengladbach

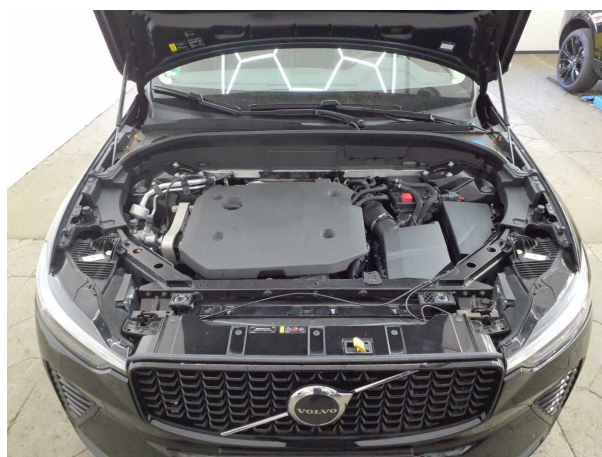

Abbildung 7: FIN



Abbildung 8: Innenraum vorne

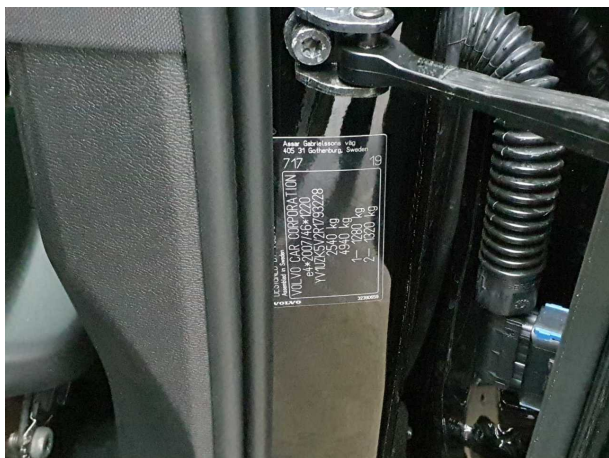

Abbildung 9: Kombiinstrument



Abbildung 10: Laufleistung



Abbildung 11: Instrumententafel

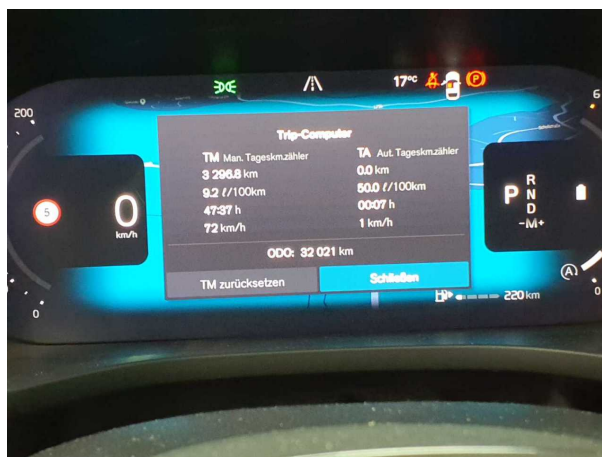

Abbildung 12: Zulassungsdocument(e)



Abbildung 13: Zulassungsdokument(e)

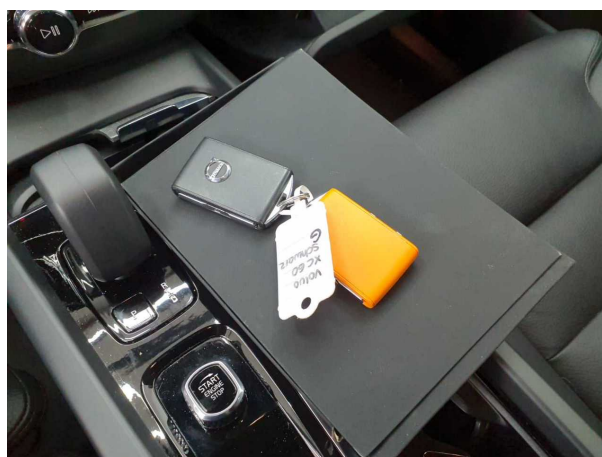

Abbildung 14: Innenraum hinten

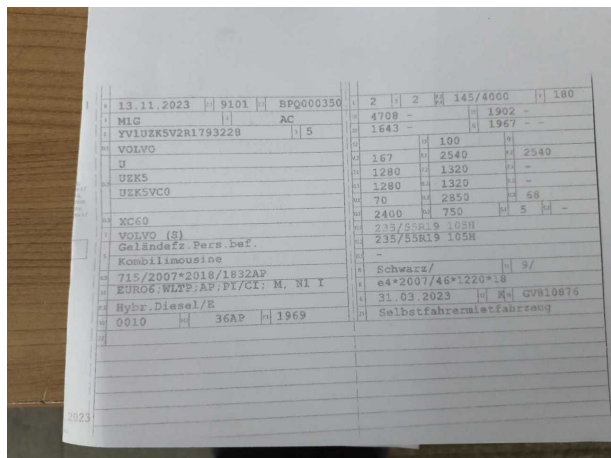

Abbildung 15: Montierte Bereifung

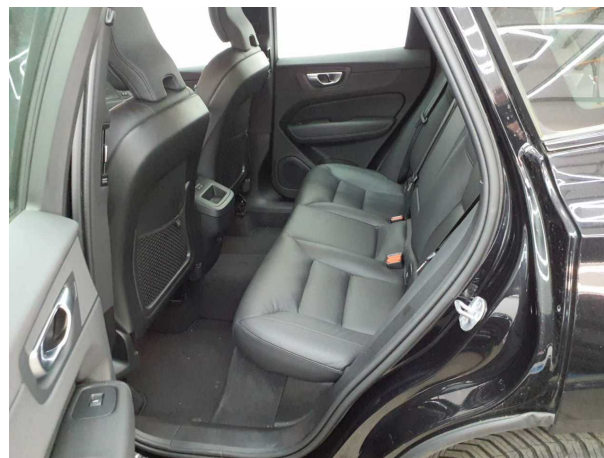

Abbildung 16: Ladebuchse/Tankstutzen

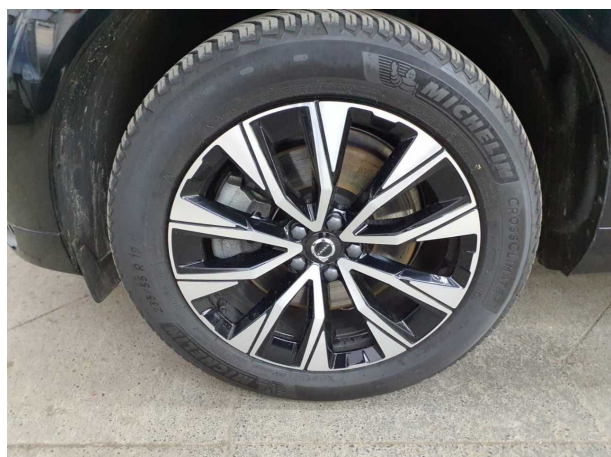

Abbildung 17: Sonstiges



Abbildung 18: Sonstiges

TÜV SÜD Auto Partner GmbH
Wiesenring 2
04159 Leipzig

Besichtigungsort
Holman Compound Linz
Asbacher Str/ Sterner Huette
53545 Linz am Rhein

Empfänger
Backoffice
Santander Consumer Leasing GmbH
Santander-Platz 1
41061 Mönchengladbach



Abbildung 19: Sonstiges



Beschädigungsfotos



Beschädigung #1: Seitenwand links: Einstieg - Kratzer - auslegen / polieren



Beschädigung #1: Seitenwand links: Einstieg - Kratzer - auslege... polieren



Beschädigung #1: Seitenwand links: Einstieg - Kratzer - auslegen / polieren



Beschädigung #2: Rad/Reifen: Leichtmetallfelge hinten rechts - Kratzer - Wertminderung



Beschädigung #2: Rad/Reifen: Leichtmetallfelge hinten rechts - Kratzer - Wertminderung

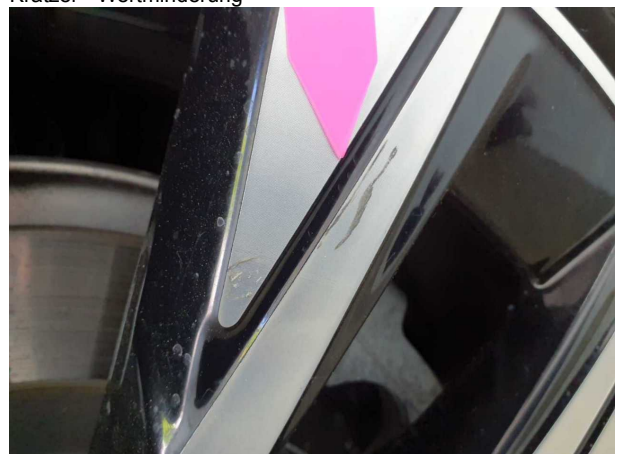

Beschädigung #2: Rad/Reifen: Leichtmetallfelge hinten rechts - Kratzer - Wertminderung

TÜV SÜD Auto Partner GmbH
Wiesenring 2
04159 Leipzig

Besichtigungsort
Holman Compound Linz
Asbacher Str/ Sterner Huette
53545 Linz am Rhein

Empfänger
Backoffice
Santander Consumer Leasing GmbH
Santander-Platz 1
41061 Mönchengladbach

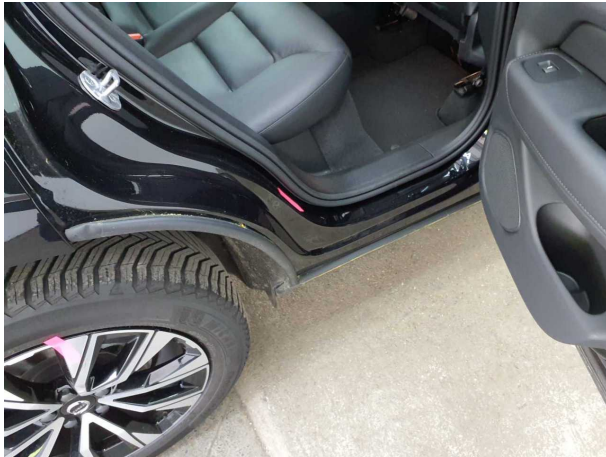

Beschädigung #3: Seitenwand rechts: Einstieg - Kratzer - Smart Repair

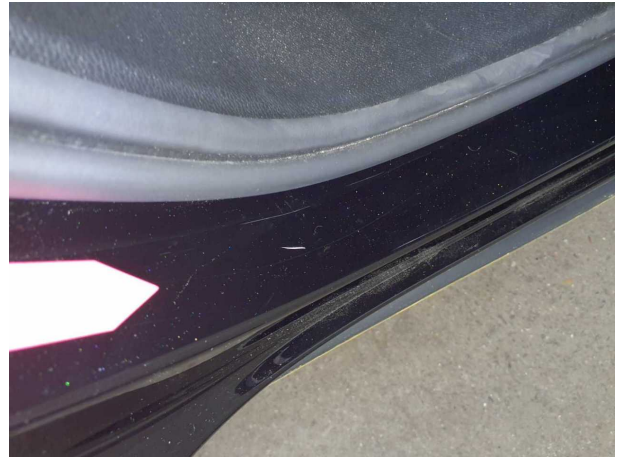

Beschädigung #3: Seitenwand rechts: Einstieg - Kratzer - Smart Repair

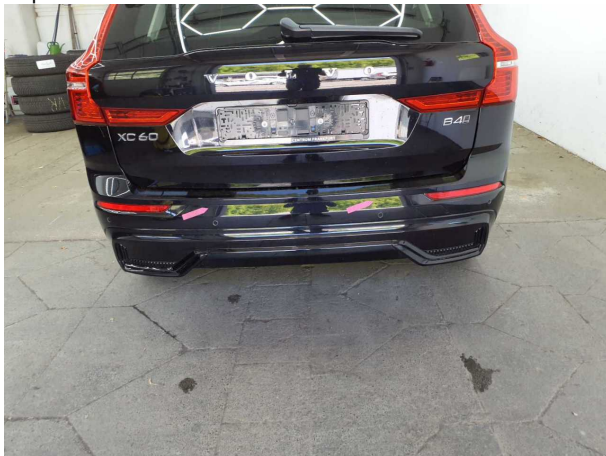

Beschädigung #4: Stossfänger hinten: Stossfänger hinten - Kratzer - Smart Repair

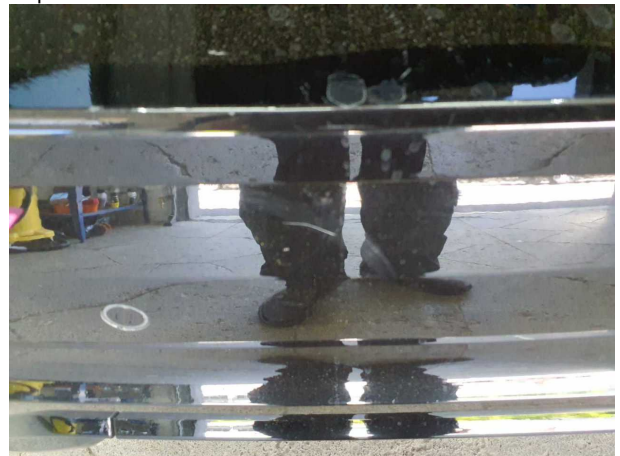

Beschädigung #4: Stossfänger hinten: Stossfänger hinten - Kratzer - Smart Repair



Beschädigung #4: Stossfänger hinten: Stossfänger hinten - Kratzer - Smart Repair



Beschädigung #4: Stossfänger hinten: Stossfänger hinten - Kratzer - Smart Repair

TÜV SÜD Auto Partner GmbH
Wiesenring 2
04159 Leipzig

Besichtigungsort
Holman Compound Linz
Asbacher Str/ Sterner Huette
53545 Linz am Rhein

Empfänger
Backoffice
Santander Consumer Leasing GmbH
Santander-Platz 1
41061 Mönchengladbach



Beschädigung #4: Stossfänger hinten: Stossfänger hinten - Kratzer - Smart Repair



Beschädigung #5: Rad/Reifen: Leichtmetallfelge vorn rechts - Kratzer - erneuern



Beschädigung #5: Rad/Reifen: Leichtmetallfelge vorn rechts - Kratz... erneuern

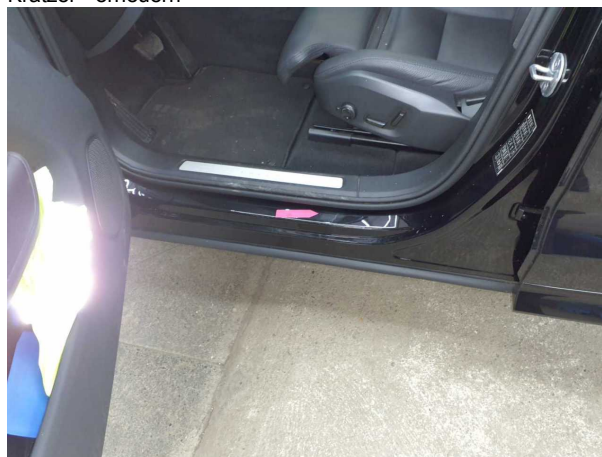

Beschädigung #6: Schweller links: Einstieg - Kratzer - lackieren



Beschädigung #6: Schweller links: Einstieg - Kratzer - lackieren



Beschädigung #6: Schweller links: Einstieg - Kratzer - lackieren

TÜV SÜD Auto Partner GmbH
Wiesenring 2
04159 Leipzig

Besichtigungsort
Holman Compound Linz
Asbacher Str/ Sterner Huette
53545 Linz am Rhein

Empfänger
Backoffice
Santander Consumer Leasing GmbH
Santander-Platz 1
41061 Mönchengladbach



Beschädigung #6: Schweller links: Einstieg - Kratzer - lackieren



Beschädigung #7: Schweller rechts: Einstieg - Kratzer - lackieren

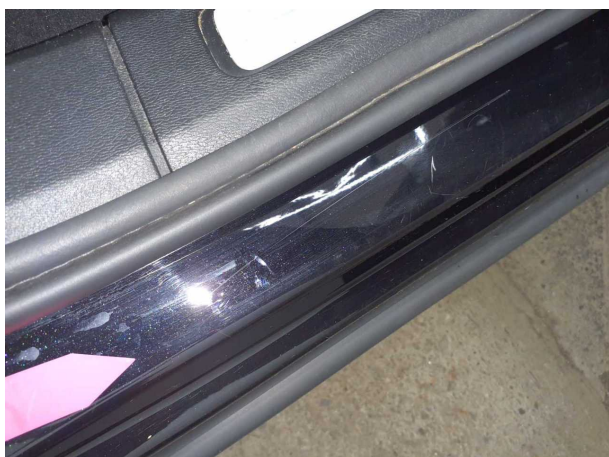

Beschädigung #7: Schweller rechts: Einstieg - Kratzer - lackieren



Beschädigung #7: Schweller rechts: Einstieg - Kratzer - lackieren



Beschädigung #8: Stossfänger vorn: Stossfänger vorn - Steinschlag - lackieren



Beschädigung #8: Stossfänger vorn: Stossfänger vorn - Steinschlag - lackieren

TÜV SÜD Auto Partner GmbH
Wiesenring 2
04159 Leipzig

Besichtigungsort
Holman Compound Linz
Asbacher Str/ Sterner Huette
53545 Linz am Rhein

Empfänger
Backoffice
Santander Consumer Leasing GmbH
Santander-Platz 1
41061 Mönchengladbach



Beschädigung #8: Stossfänger vorn: Stossfänger vorn - Steinschlag - lackieren



Beschädigung #8: Stossfänger vorn: Stossfänger vorn - Steinschlag - lackieren



Beschädigung #8: Stossfänger vorn: Stossfänger vorn - Steinschlag - lackieren



Beschädigung #8: Stossfänger vorn: Stossfänger vorn - Steinschlag - lackieren

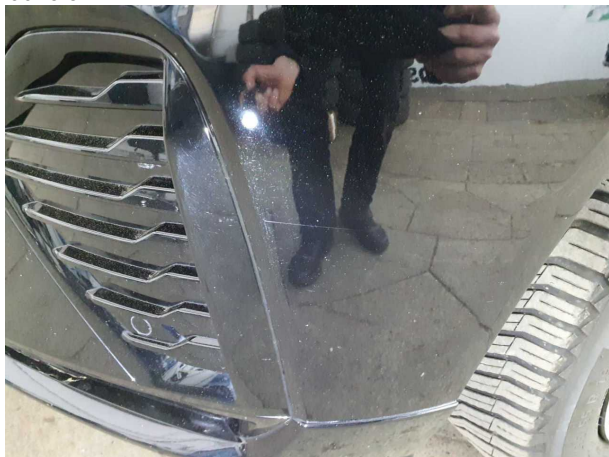

Beschädigung #8: Stossfänger vorn: Stossfänger vorn - Steinschlag - lackieren



Beschädigung #8: Stossfänger vorn: Stossfänger vorn - Steinschlag - lackieren

TÜV SÜD Auto Partner GmbH
Wiesenring 2
04159 Leipzig

Besichtigungsort
Holman Compound Linz
Asbacher Str/ Sterner Huette
53545 Linz am Rhein

Empfänger
Backoffice
Santander Consumer Leasing GmbH
Santander-Platz 1
41061 Mönchengladbach



Beschädigung #8: Stossfänger vorn: Stossfänger vorn - Steinschlag - lackieren



Beschädigung #9: Motorhaube: Motorhaube - Delle / Lackschad...
- instandsetzen und lackieren



Beschädigung #9: Motorhaube: Motorhaube - Delle / Lackschaden -
instandsetzen und lackieren



Beschädigung #9: Motorhaube: Motorhaube - Delle / Lackschad...
- instandsetzen und lackieren

TÜV SÜD Auto Partner GmbH
Wiesenring 2
04159 Leipzig

Besichtigungsort
Holman Compound Linz
Asbacher Str/ Sterner Huette
53545 Linz am Rhein

Empfänger
Backoffice
Santander Consumer Leasing GmbH
Santander-Platz 1
41061 Mönchengladbach



Nacklackierungsfotos



Nacklackierung 1: Motorhaube