



Bild 1 : Diagonal von vorne



Bild 2 : Diagonal von hinten



Bild 3 : Fahrzeuginnenraum durch die Beifahrertür

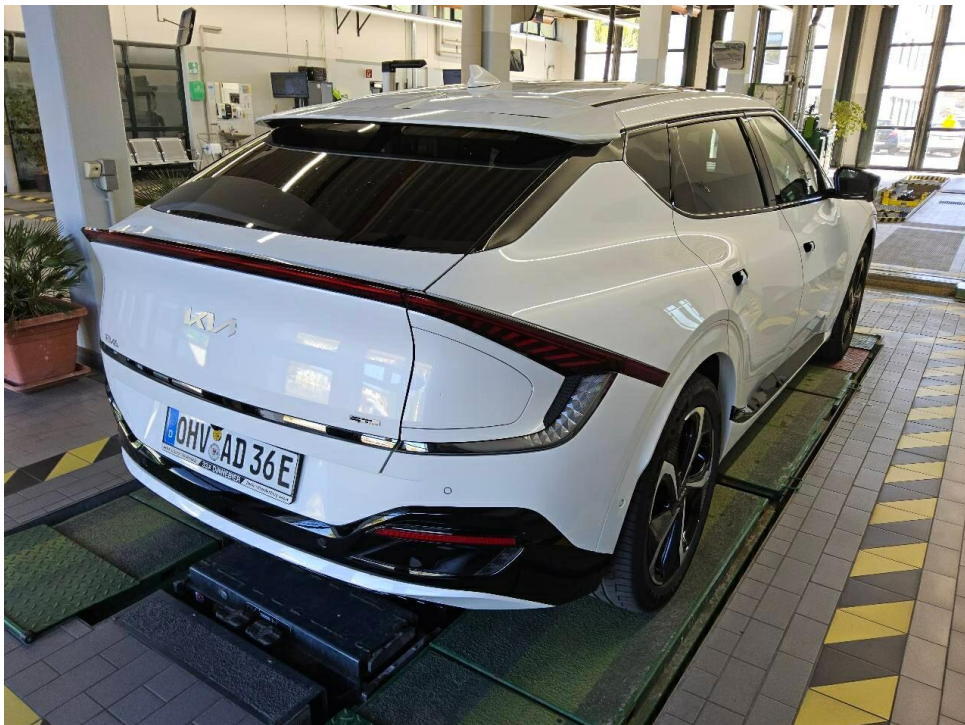

Bild 4 : Kombiinstrument (betriebsbereit) mit Km-Stand



Bild 5 : Schlüssel und ggfls. Serviceheft, Navi-CD



Bild 6 : Ladekabel beim E-Fahrzeug



Bild 7 : Stoßfänger vorne Unterteil, verformt



Bild 8 : Stoßfänger vorne Blende rechts, zerkratzt

Bewertungsgutachten / Rechen Daten

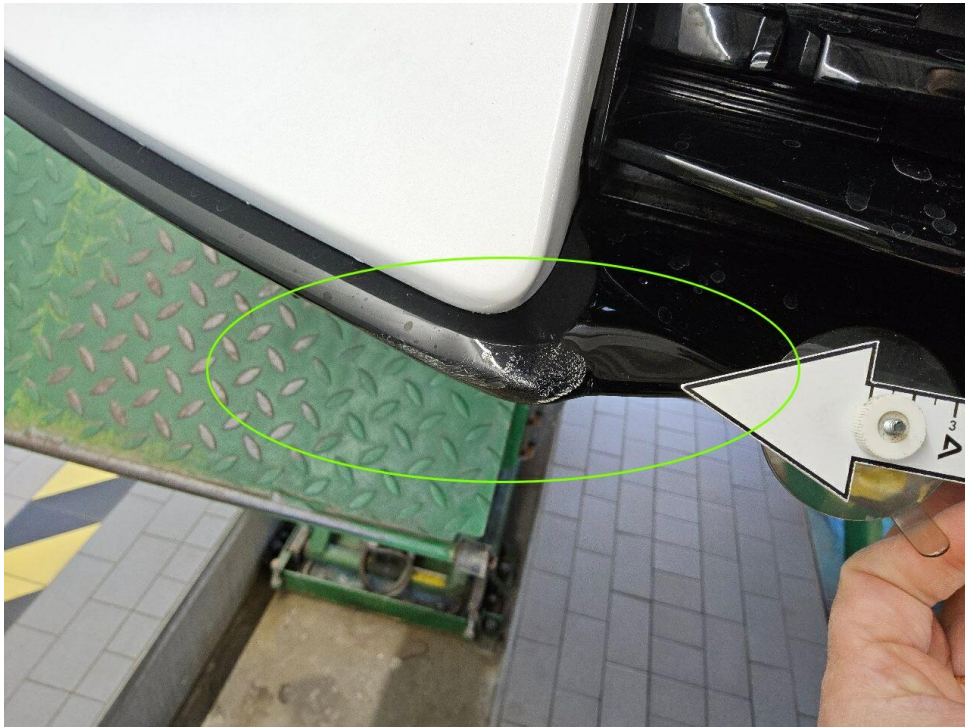
Kennzeichen **OHV AD36E** **FIN** **KNAC481CPR5177024**

Fahrzeugdaten

Erstzulassung	23.04.2024	Letzte Zulassung	23.04.2024
Fahrzeugart	Personenkraftwagen	Hersteller	Kia
Typ / Verkaufsbez.	EV6 (CV)(2021->) / EV6 Elektro 77,4 kWh GT Line 4WD	Aufbauart	Kombi
Türen	5	Sitzplätze	5
Fahrzeug-Ident.-Nr.	KNAC481CPR5177024	HSN / TSN	2233 / ABC
DAT Europa-Code®	014251000400002	DAT Marktindex	DE002 6465
Km-Stand abgelesen	20538	Nächste HU §29 StVZO	04 / 2027
Energiequelle / Kraftstoff	Elektro	Zylinderanzahl	/ Elektromotor
Leistung (kW)	81	Schadstoffklasse:	2017/1151;WLTP;reine Elektrofz
Getriebe / Gänge	Automatik / 1	Felgen	Leichtmetall
Farbe	Weiß / SWP	Polster / Farbe	Teilleder / Anthrazit
	Es wird unterstellt, dass die Gesamtleistung dem abgelesenen Km-Stand entspricht.		

Bewertung zum Stichtag 29.04.2026 (Besichtigung 29.04.2026)

Listenneupreis nach DAT Europa-Code® und Marktindex ohne Sonderausstattungen		63.990,00 EUR
Listenneupreis für zusätzlich berücksichtigte Sonderausstattungen		6.561,15 EUR
Listenneupreis gesamt		70.551,15 EUR
Richtwert nach DAT Europa-Code® und Marktindex		37.205,35 EUR
Bezugsfahrstrecke in km: 30000		
Laufleistung / Laufleistungsdifferenz: 20538 / -9462		
Laufleistungskorrektur	+	993,83 EUR
Erstzulassungskorrektur	-	152,42 EUR
Basiswert durch DAT Ermittlung		38.046,76 EUR
Gesamtwert der Ausstattungen	+	2.447,58 EUR
Grundwert durch DAT Ermittlung		40.494,34 EUR
Zu-/Abschlag der montierten Reifen (Differenz zur Serienbereifung)	+	115,95 EUR
Zwischensumme I		40.610,29 EUR
Zwischensumme II		40.610,29 EUR
Reparaturkosten (mit 150,56 EUR MwSt.)	-	943,00 EUR
Händlerverkaufswert DAT (mit 6.333,43 EUR MwSt.)	39.675,00 EUR	39.667,29 EUR
Handelsspanne (mit 797,43 EUR MwSt.)	4.995,00 EUR	- 4.994,42 EUR
Händlereinkaufswert DAT (mit 5.536,00 EUR MwSt.)	34.680,00 EUR	34.672,87 EUR

Sonderausstattung

Code	Bezeichnung	NP	Abw.	%	VK
4313	Assistenz-Paket Plus	1.789,76*			596,34
1113	Design-Paket	690,00*			229,91
16606	Schiebe-/Hebedach elektrisch (Glas)	1.200,00*			399,84
11718	Sonderlackierung Snow White Pearl	980,56*			326,73
2104	Sound-Paket	900,83*			300,15
29299	Wärmepumpe für Heizungs-/Klimaanlage	1.000,00*			594,61
Summe Sonderausstattung		6.561,15			2.447,58 EUR

Nicht akzeptierter Zustand / Ausstehende Reparaturen

Bezeichnung des Schadens / Rep.-Weg	Rep.Kost brutto	Anrechn.	Minderwert brutto	
1. Stoßfänger vorne Unterteil, verformt, erneuern (Bild 7)	793	100	-793,00	
2. Stoßfänger vorne Blende rechts, zerkratzt, smart repair (Bild 8)	150	100	-150,00	
Rep.Kosten insgesamt / Minderwert	943			-943,00 EUR

Der Sachverständige
Dustin Richter

Im Rahmen einer Weitergabe oder Veröffentlichung dieses Dokuments, sind die allgemein gültigen datenschutzrechtlichen Grundsätze, insbesondere hinsichtlich der Anonymisierung personenbezogener Daten, zwingend einzuhalten.

Alle systemseitig ermittelten Werte können Auf- oder Abrundungen enthalten.
Dieses Dokument wurde elektronisch gefertigt und ist auch ohne Unterschrift gültig.

DEKRA Automobil GmbH
Ferdinand-Schultze-Str. 65, 13055 Berlin

Allane SE Rückgabeabteilung
Parkring 33
85748 Garching b.München

DEKRA Automobil GmbH
Standort Hohenschönhausen
Ferdinand-Schultze-Str. 65
13055 Berlin
Telefon 030 / 9860983-0
Fax 030 / 9860983-111
E-Mail dekra-berlin@dekra.com



Ansprechpartner:
Dustin Richter
Tel. direkt 030 986098-0
Tel. mobil 015222881949

Bewertungsgutachten

Kennzeichen

OHV AD36E

FIN

KNAC481CPR5177024

Vertragsnummer	56755093
Auftragsnummer	ELSRM004315
Rahmenkostenstelle	RDA
Auftraggeber	Allane SE Rückgabeabteilung, Parkring 33, 85748 Garching b.München
Ihr Auftrag vom	24.04.2026
Besichtigung	29.04.2026 um 10:00 Uhr DEKRA Automobil GmbH Standort Hohenschönhausen, Ferdinand-Schultze-Str. 65, 13055 Berlin

Zusammenfassung und Ergebnis

Die auf den 29.04.2026 bezogene Bewertung des vorstehend beschriebenen Fahrzeuges / Objekts hat auf der Basis der gültigen Marktbeobachtung der DAT Deutschland sowie unter Berücksichtigung aller sonstigen wertbeeinflussenden Faktoren zu folgendem Ergebnis geführt.

	ohne MwSt.	mit 19% MwSt.
Händlereinkaufswert (bei Regelbesteuerung)	29.142,86 EUR	34.680,00 EUR
Händlerverkaufswert (bei Regelbesteuerung)	33.340,34 EUR	39.675,00 EUR

Auftrag

Entsprechend Ihres Auftrages vom 24.04.2026 wurde ein Bewertungsgutachten zum Händlereinkaufswert und -verkaufswert erstellt. Auftragsgemäß erfolgt die Bewertung zum Stichtag 29.04.2026.

Besichtigung

Die Besichtigung erfolgte am 29.04.2026 um 10:00 Uhr durch Herrn Dustin Richter bei DEKRA Automobil GmbH Standort Hohenschönhausen, Ferdinand-Schultze-Str. 65, 13055 Berlin, ohne Anwesenheit einer bevollmächtigten Person.

Die vorgefundenen Besichtigungsbedingungen waren ausreichend. Das Fahrzeug / Objekt wurde auf einer Hebebühne von unten besichtigt. Bei der Besichtigung konnte keine Fahrprobe durchgeführt werden. Folglich sind Mängel bzw. Schäden, die nur bei einer Fahrprobe feststellbar sind, nicht berücksichtigt. Im Rahmen der Fahrzeug / Objektbesichtigung wurde ein Probelauf des Motors durchgeführt.

Die am Fahrzeug / Objekt abgelesene Identnummer wurde mit den zur Verfügung stehenden originalen Fahrzeug- / Objektdokumenten verglichen. Hierbei wurde Übereinstimmung festgestellt. Von dem Fahrzeug / Objekt wurden digitale Fotos gefertigt. Bei der Besichtigung wurden folgende Schlüssel vorgelegt:
2 Hauptschlüssel.

Bezugsgrundlagen

Für die Bearbeitung des Vorganges standen folgende Unterlagen zur Verfügung:
- Fz-Schein/Zul.Beschein. Teil I

Auf durchgeführte bzw. ausstehende Reparaturen wird unter dem Punkt "Zustandsbeschreibung" eingegangen.

Besonderes

Bei der Lackschichtdickenmessung wurden bei mindestens drei Messungen pro Bauteil Lackschichtdicken von 89 µm bis 141 µm festgestellt. Es wurde eine optische Überprüfung auf Vorschäden und eine Lackschichtdickenmessung vorgenommen. Dabei wurden Nachlackierungen an folgenden Karosserieteilen festgestellt:

Stoßfänger vorne

Ohne weitergehende Untersuchungen wurde nach dem Umfang der festgestellten Nachlackierungen und der Ausführungsqualität nach sachverständigem Ermessen kein merkantiler Minderwert angesetzt.

Fahrzeugbeschreibung

Zulassungsdaten

Haltereintrag	LODD Andreas, An Den Schlenken 50, 16767 Leegebruch
Kennzeichen	OHV AD36E
Tag der Erstzulassung	23.04.2024
Zul.Besch.Teil1/Fz-Schein vom	23.04.2024

Untersuchungstermine

Fälligkeit HU 04 / 2027

Technische Daten

Fahrzeugart	Personenkraftwagen
Hersteller	Kia
Typ / Verkaufsbezeichnung	EV6 (CV)(2021->) / EV6 Elektro 77,4 kWh GT Line 4WD
Aufbauart	Kombi
HSN / TSN	2233 / ABC
Fahrzeug-Ident.-Nr.	KNAC481CPR5177024
Türen	5
Sitzplätze	5
Farbe	Weiß
Lackierung	SWP
Polster / Farbe	Teilleder / Anthrazit
Energiequelle / Kraftstoff	Elektro
Motorart / Zylinderanzahl	Elektromotor
Leistung / Hubraum	81 kW
Schadstoffklasse	2017/1151;WLTP;reine Elektrofz
Getriebe / Gänge	Automatik / 1
Felgen	Leichtmetall
Km-Stand abgelesen	20.538

Es wird unterstellt, dass die Gesamtlauflistung dem abgelesenen Km-Stand entspricht.

Räder / Reifen

Achse	Reifenbezeichnung	Hersteller/Typ	Art	Profiltiefe
1 links	255 / 45 R 20 105 H	Continental / PremiumContact 6 FR	S / O / F	6 mm
rechts	255 / 45 R 20 105 H	Continental / PremiumContact 6 FR	S / O / F	6 mm
2 links	255 / 45 R 20 105 H	Continental / PremiumContact 6 FR	S / O / F	5 mm
rechts	255 / 45 R 20 105 H	Continental / PremiumContact 6 FR	S / O / F	5 mm
Pannenset	Füllflasche haltbar bis 01.08.2028			

S/ Sommer; /O Original; /F Runflat;

Serienausstattung

Adapter zum Anschluss von 230V-Geräten an der Ladebuchse, Ambiente-Beleuchtung, Anti-Blockier-System (ABS), Antriebsart: Allradantrieb, Audio-Navigationssystem KIA (12,3"-Display), Ausstattung GT-LINE, Außenspiegel elektr. anklappbar, Bi-LED-Scheinwerfer mit adaptivem Fernlicht, Einparkhilfe vorn und hinten, Einschaltautomatik für Fahrlicht, Elektromotor 239 kW (cont. 81 kW), Fahrassistenz-System: Autobahnassistent (Highway Driving Assist, HDA), Fahrassistenz-System: Autobahnassistent II (Highway Driving Assist, HDA II), Fahrassistenz-System: Berganfahr-Assistent, Fahrassistenz-System: Fernlichtassistent, Fahrassistenz-System: Frontkollisionswarnung mit Abbiege-Assistent / Querverkehrs-Assistent (FCA-JX), Fahrassistenz-System: Insassenalarm (Rear Occupant Alert, ROA), Fahrassistenz-System: Multikollisionsbremse (Multi Collision Brake), Fahrassistenz-System: Müdigkeitserkennungs-Sensor (Driver Attention Warning, DAW), Fahrassistenz-System: Spurfolgeassistent (Lane Following Assist, LFA), Fahrassistenz-System: Verkehrszeichenerkennung, erweitert (Geschwindigkeits-Regel-/Begrenzeranlage), Fahrassistenz-System: aktiver Spurhalteassistent (LKAS, Lane Keep Assist System), Freisprecheinrichtung (Bluetooth) mit Sprachsteuerung, Frontscheibe Solar-Reflect, Geschwindigkeits-Begrenzeranlage, Getriebe für Elektrofahrzeug, HV-Batterie 77,4 kWh, Heckklappenöffnung elektr., Heckleuchten LED, Induktionsladeschale für Smartphone, Innenspiegel mit Abblendautomatik, Intelligenter Geschwindigkeits-Begrenzer, Karosserie: 5-türig, Keyless-Start, Kindersicherung (sensorgesteuert), Klimaautomatik 2-Zonen, Kombiinstrument digital (12,3 Zoll), LM-Felgen 7,5x19 (GT-LINE), Ladevorrichtung On-Board-Lader (3-Phasen), Lendenwirbelstütze Sitz vorn links und rechts, elektr. verstellbar, Lendenwirbelstütze Sitz vorn links, elektr. verstellbar, Lenkrad heizbar, Lenkrad mit Multifunktion, Mittelarmlehne vorn verschiebbar, Mobile Online Dienste UVO Connect / Kia Connect, Navigationsbasierte Adaptive Geschwindigkeitsregelanlage (Tempomat) mit Abstandsregelung (NSCC), Parkbremse elektrisch, Pedale

Aluminium, Radstand 2900 mm, Reifen 235/55 R19 ...V, Rückfahrkamera, Scheibenwischer mit Regensensor, Schließ-/Startsystem Smart-Key, Schnellladevorrichtung, Seitenscheiben Solar-Reflect, Sitzbelüftung vorn, Sitze vorn elektr. verstellbar (links mit Memory), Sitze vorn mit Relax-Funktion, Sitzheizung hinten, Sitzheizung vorn, Smartphone Schnittstelle (Apple CarPlay & Android Auto), Sonderlackierung Runway Rot Metallic, Türgriffe außen ausfahrbar / versenkbar, elektrisch, Verglasung hinten abgedunkelt (Privacy Glass), Zentralverriegelung mit Fernbedienung

Sonderausstattung

Assistenz-Paket Plus, Design-Paket, Schiebe-/Hebedach elektrisch (Glas), Sonderlackierung Snow White Pearl, Sound-Paket, Wärmepumpe für Heizungs-/Klimaanlage

Zustandsbeschreibung

Allgemeinzustand und Wartung

Abgesehen von den beschriebenen Schäden/Mängeln weist das Fahrzeug/Objekt einen, bezogen auf Alter und Nutzung, üblichen Gesamtzustand auf. Der Wartungsnachweis ist vollständig. Letzte Wartung erfolgte am 27.04.2026 bei Kilometerstand 20.467.

Nicht akzeptierter Zustand / Ausstehende Reparaturen

Bezeichnung des Schadens / Rep.-Weg

Stoßfänger vorne Unterteil, verformt, erneuern (Bild 7); Stoßfänger vorne Blende rechts, zerkratzt, smart repair (Bild 8).

Schlusswort

Dieses Bewertungsgutachten wurde unparteiisch und nach bestem Wissen und Gewissen erstellt.

Der Sachverständige
Dustin Richter

Im Rahmen einer Weitergabe oder Veröffentlichung dieses Dokuments, sind die allgemein gültigen datenschutzrechtlichen Grundsätze, insbesondere hinsichtlich der Anonymisierung personenbezogener Daten, zwingend einzuhalten.

Anlagen

Fotoanlage
Rücknahmeprotokoll
Rechenblatt Bew. Pkw

Dieses Dokument wurde elektronisch gefertigt und ist auch ohne Unterschrift gültig.