

## INFORME DE INSPECCIÓN

**VEHÍCULO**

0075NDB / WBY21HD080FV11918 / FV11918

**Datos vehículo:**

Marca:	BMW	Combustible:	ELECTRICO
Modelo:	i4 eDrive40 G26	Transmisión:	NO DETERMINADO
Versión:	i4 eDrive40 G26	Color:	NO DETERMINADA
Tapicería:	NO DETERMINADA	Kilómetros:	22.555

**Controles específicos:**

Llaves principales:	2	Llaves secundarias:	0
Llaves especiales:	0	Tipo transmisión:	Automática
Revisión:	Sin libro		

 DOCUMENTACION ORIGINAL

 CARPETA MANUALES

 MANUAL PROPIETARIO

 TUERCA ANTIRROBO

**Información neumáticos**

0075NDB   Neumático	Marca	Medidas	Índice carga	Índice velocidad	Runflat
DD	PIRELLI	245/45/18	100	Y	-
DI	PIRELLI	245/45/18	100	Y	-
RP					-
TD	PIRELLI	255/45/18	103	Y	-
TI	PIRELLI	255/45/18	103	Y	-

**Datos Inspección:**

Tipo Inspección:	COMERCIAL	Ubicación Inspección:	BAL CIEMPOZUELOS
Fecha Inspección:	10/06/2026	RaC:	ALPHABET ESPAÑA FLEET MANAGEMENT SAU
Comentarios:	cable de carga en el interior vehículo		

**Daños no valorables:**

0075NDB   COMPONENTE	ACCIÓN		COMENTARIO						
0075NDB   COMPONENTE	TIPO DAÑO	ACCIÓN	CARROC.	MONTAJE	PINTURA	MAT. PINTURA	RECAMBIO	%DTO	IMPORTE
1. Jgo pegado sensor lluvia	-	REEMPLAZAR				0,00	29,44	10,00	26,49 €
2. Luna parabrisas	-	REEMPLAZAR	1.92 h.	0.42 h.		0,00	575,72	40,00	435,52 €
3. Jgo pegado lunas - PEGADO FRIO 300ML - Nueva	-	REEMPLAZAR				0,00	61,68	10,00	55,51 €
4. Moldura sup luna parabrisas	-	REEMPLAZAR				0,00	32,19	10,00	28,97 €
5. Emblema tr	-	REEMPLAZAR	0.08 h.			0,00	65,54	10,00	62,06 €
6. Neumático dl iz - Nueva	-	REEMPLAZAR	0.46 h.			0,00	205,06	10,00	202,26 €
7. Neumático dl dr - Nueva	-	REEMPLAZAR	0.46 h.			0,00	205,06	10,00	202,26 €
8. Paragolpes dl	Pintar Sustitución Combinada no	DESMONTAR Y MONTAR		0.92 h.	1.00 h.	4,24	0,00		78,16 €
9. Paragolpes tr (zona sup)	Pintar Sustitución Combinada no	DESMONTAR Y MONTAR	0.50 h.	0.50 h.	1.08 h.	4,57	0,00		84,65 €
10. Paragolpes tr (zona inf)	Pintar Sustitución Combinada no	DESMONTAR Y MONTAR		0.42 h.	1.08 h.	4,57	0,00		62,32 €
11. Embellecedor iz paragolpes tr	Pintar Sustitución Combinada no	DESMONTAR Y MONTAR		0.17 h.	0.17 h.	0,72	0,00		13,81 €
12. Puerta dl iz	Pintar Reparado Pieza montada	REPARAR	0.30 h.		2.17 h.	9,19	0,00		104,28 €
13. Puerta dl dr	Pintar Reparado Pieza montada	REPARAR	0.30 h.		2.17 h.	9,19	0,00		104,28 €
14. Puerta tr dr	Pintar Reparado Pieza montada	REPARAR	0.30 h.		1.83 h.	7,75	0,00		89,75 €
15. Paragolpes tr (zona inf)	-	REPARAR				0,00	0,00		30,00 €
16. Portón tr	-	REPARAR				0,00	0,00		0,20 €
17. Manilla exterior puerta dl dr	-	DESMONTAR Y MONTAR		1.46 h.		0,00	0,00		56,21 €
18. Manilla exterior puerta dl iz	-	DESMONTAR Y MONTAR		1.46 h.		0,00	0,00		56,21 €
19. Manilla exterior puerta tr dr	-	DESMONTAR Y MONTAR		1.58 h.		0,00	0,00		60,83 €
20. Aleta tr dr c/estribo	Reparado Combinada no	-			1.92 h.	8,13	0,00		82,05 €
21. Portón tr	Pintar Reparado Pieza montada	-			2.25 h.	9,53	0,00		96,15 €
22. Capó dl	Pintar Reparado Pieza montada	-			5.58 h.	23,63	0,00		238,46 €
23. Faro dr	-	PULIDO POLICARBONATO				0,00	0,00		50,00 €
24. Faro iz	-	PULIDO POLICARBONATO				0,00	0,00		50,00 €
25. Llanta rueda tr iz	-	PINTURA LLANTA PULIDA				0,00	0,00		150,00 €
26. Aleta tr iz c/estribo	-	PULIR				0,00	0,00		29,50 €

0075NDB   COMPONENTE	TIPO DAÑO	ACCIÓN	CARROC.	MONTAJE	PINTURA	MAT. PINTURA	RECAMBIO	%DTO	IMPORTE
27. Piloto tr dr	-	PULIDO POLICARBONATO				0,00	0,00		50,00 €
28. Puerta tr iz	-	SR Pintura				0,00	0,00		40,00 €
29. Llanta rueda dl dr	-	PINTURA LLANTA PULIDA				0,00	0,00		150,00 €
30. Llanta rueda tr dr	-	PINTURA LLANTA PULIDA				0,00	0,00		150,00 €
<b>TOTAL INSPECCIÓN</b>								(IVA no incluido)	<b>2839,93 €</b>

\* Faltantes en color naranja

(IVA no incluido)

0075NDB   RESUMEN PERITACIÓN	TIEMPO	EUROS
Total Mano de Obra Carrocero	11,25 h.	433,12 €
Total material pintura	-	81,52 €
Total Mano de Obra Pintura	19,25 h.	741,10 €
Total Recambios	-	884,51 €
Descuento recambios aplicado	-	290,19 €
Total Faltantes	-	0,00 €
Total Smart Repair	-	699,70 €









0075 NDB  
ALPHABET

e drive 40



14







Valores desde fábrica

0.6 kWh/h



Total 22555 km → 22555.6 km

Datos de conducción



**i** Tapa del malet. abierta.  
Ciérrela, por favor.

18%

9:52

10



P

READY



66 km

### CHECK-CONTROL

- ⚠ Capó abierto.
- ⚠ Puerta abierta.
- ⚠ Tapa del maletero abierta.
- i Tapa del malet. abierta. Ciérrrela, por favor.



19.0° ↘ +



19.5° ↘ +





Volvo 4000 Miles  
Capt. Alberto  
+21.5°C

Navigation screen showing a map with a route and various controls.

Center console controls including a gear selector, handbrake, and various buttons.







A close-up photograph of a dark grey, textured engine cover on a car. The cover has a central recessed area with a white BMW logo. The logo consists of the letters 'BMW' in a bold, sans-serif font, followed by a stylized, slanted 'i' symbol. The engine cover is surrounded by other engine components, including a metal mesh grille on the left and a white plastic part on the right. The lighting is bright, highlighting the texture of the plastic and the metallic surfaces.

BMW *i*

Ⓢ WBY21HD080FV11918 Ⓢ





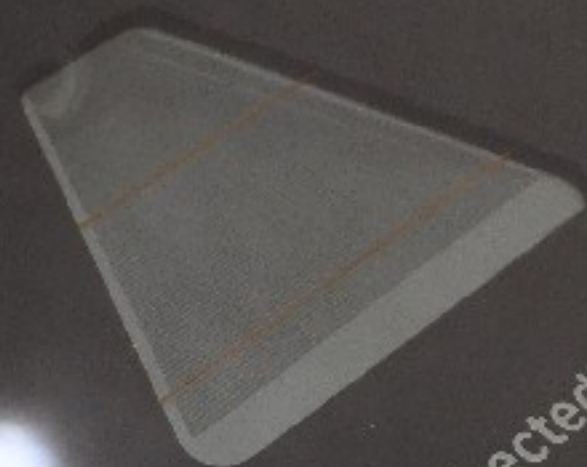

ConnectedDrive

LaQSueno 9:54

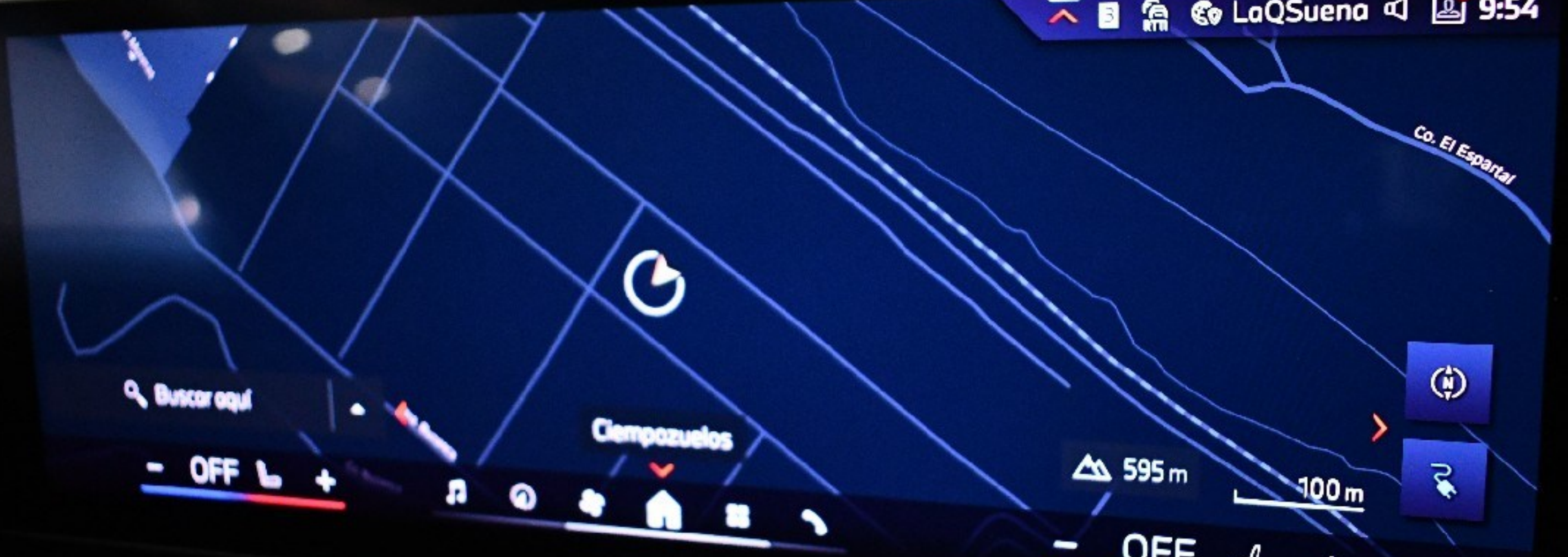

Buscar aquí

Cienpozueros

Co. El Espartal

595 m

100 m

- OFF +

- OFF +





<  Puerta abierta.

LIMIT

0 km/h



6.39  
Inches  
OFF ON

22  
1000000  
1000000

OTW

1000000



OFF ON

4.68

lock



EXTRA LOAD  
RADIAL TUBELESS

OFF ON ZERO

0.5

Inch/mm



























0 CM 1 2 3 4 5 6 7 8 9 10  
Manheim  
CON. AUTOMOTIVE

WDB  
ALPHABET







**Manheim**  
COX AUTOMOTIVE



0 1 2 3 4 5 6 7 8 9 10  
cm

 **Manheim**  
CCX AUTOMOTIVE

EXTRA LOAD  
RADIAL TUBELESS





0 cm 1 2 3 4 5 6 7 8 9 10

 **Manheim**  
CDK AUTOMOTIVE



0 1 2 3 4 5 6 7 8 9 10  
Manheim  
COX AUTOMOTIVE





TREADWEAR 280 TRACTION AA TEMPERATURE

DOT 193 33945J 0725

PIRELLI

Manheim  
CORPORATION







Manheim  
COVA









0 1 2 3 4 5 6 7 8 9 10  
Manheim  
CER. AUTOMOBILE





Manheim  
COOLING SYSTEMS



Manheim  
City & County







Manheim  
MEASURING TOOLS

