

12.06.2026

## Fahrzeugbeschreibung

**Fahrzeug:** SEAT Leon 1.5 eTSI ACT 110kW Style DSG Sportstour. Kombi5-türig 1498 ccm 150 PS / 110 KW bleifrei 7-Gang Automatik

Amtliches Kennzeichen:	HD -FM 0795	Fahrgestell-Nummer:	VSSZZZKLZNR043130
Vertrags-Nummer:	26383081	Erstzulassung:	01.04.2022
Internes KZ:	15045382	Kilometer-Stand:	0

Unfall/Schaden: Dem Verkäufer wurden keine unfallbedingten Beschädigungen am Fahrzeug angezeigt.

---

### Ausstattung:

**SEAT Leon 1.5 eTSI ACT 110kW Style DSG Sportstour. Kombi 5-türig 1498 ccm 150 PS / 110 KW bleifrei 7-Gang Automatik**

Lackierung: \_\_\_\_\_ Polsterung: \_\_\_\_\_ Telefontyp: \_\_\_\_\_

**Listenpreis ohne Sonderausstattung in EUR (vor Mwst.)** **0,00**

Sonderausstattung in EUR (vor Mwst.):

**Listenpreis gesamt in EUR (vor Mwst.)** **0,00**

## Technische Daten

(Angaben basieren auf Herstellerangaben\*)

Fahrzeug:	SEAT Leon 1.5 eTSI ACT 110kW Style DSG Sportstour. Kombi5-türig 1498 ccm 150 PS / 110 KW bleifrei 7-Gang Automatik		
Modelljahr:	2022		
kW / PS:	110 / 150	Hubraum:	1498
Getriebe:	Automatik	Anzahl Gänge:	7
Emissionsgruppe:	I2	CO2 (g/km):	111
durchschn. Verbr./100 Km:	4,900	Tankinhalt:	45
Max. Km/h:	218	Beschl. 0-100 Km/h in Sec.:	8,700
Leergewicht (kg):	1424	zul. Gewicht (kg):	1990

\* Angaben ohne Gewähr

## Unfall-/Schadenspiegel

Vertrags-Nummer: 26383081  
Amtliches Kennzeichen: HD -FM 0795  
Übersicht erstellt am: 12.06.2026

Für das Fahrzeug gem. o.g. Leasingvertrag, Fahrzeugtyp

**SEAT Leon 1.5 eTSI ACT 110kW Style DSG Sportstour. Kombi5-türig 1498 ccm 150 PS / 110 KW bleifrei 7-Gang Automatik**

wurden uns während der Vertragslaufzeit nachfolgende Beschädigungen angezeigt:

<i>Datum</i>	<i>SNR</i>	<i>Verursacher</i>	<i>Beschädigung</i>	<i>Reparatur erfolgt *</i>	<i>Gutachten vorhanden *</i>
15.04.2026	9059992542	Glasschaden	Windschutzscheibe Fahrerseite	Nein	Nein
02.03.2026	9059985364	Eigenverschulden	Stosstange vorne Beifahrerseite	Nein	Nein
10.06.2025	9059946042	Eigenverschulden	Stosstange hinten Fahrerseite Reflektor hinten Fahrerseite	Ja	Nein
21.09.2024	9059902228	Eigenverschulden	Stosstange hinten Fahrerseite	Ja	Nein
14.08.2024	9059898464	Fremdverschulden	Stosstange hinten Fahrerseite	Nein	Nein
26.05.2023	9059850750	Eigenverschulden	Heckscheibe Fahrerseite Heckscheibe Beifahrerseite	Ja	Nein
14.06.2022	9059815548	Wildschaden	Stosstange vorne mitte Parksensor vorne mitte	Ja	Nein
21.04.2022	9059812859	Eigenverschulden	Eigenes Fzg. ohne Schaden	Nein	Nein

\* Sofern für eine Schadennummer mehrere Beschädigungen angegeben sind, gilt der Eintrag in dieser Spalte für die gesamte Schadennummer.

Unfall-/Schadenspiegel zur Kenntnis genommen:

\_\_\_\_\_  
Datum und Unterschrift Käufer

29670/29603

**Wartungsreport**

**Vertrags-Nummer:** 26383081  
**Amtliches Kennzeichen:** HD -FM 0795  
**Übersicht erstellt am:** 12.06.2026

Für das Fahrzeug gem. o.g. Leasingvertrag, Fahrzeugtyp

**SEAT Leon 1.5 eTSI ACT 110kW Style DSG Sportstour. Kombi5-türig 1498 ccm 150 PS / 110 KW bleifrei 7-Gang Automatik**

wurden uns während der Vertragslaufzeit nachfolgende Wartungen angezeigt:

---

<i>Datum</i>	<i>Km-Stand</i>	<i>Art der Wartung</i>
--------------	-----------------	------------------------

---

**Wartungsreport zur Kenntnis genommen:**

\_\_\_\_\_  
Datum und Unterschrift Käufer

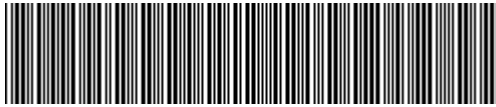

VSSZZZKLZNR043130

## Vehicle details

Operator		Inspection condition	Conditional: Light/moisture/dirt
License number		Mileage (Read)	142,453 km
Manufacturer	Seat	Next maintenance in	16,100 km
Type / Model	LEON SP	Main inspection (Report not on hand)	08/2027
Vehicle Identification number	VSSZZZKLZNR043130	Power / Engine displacement	110 kW / 1,498 ccm
First registration	1 Apr 2022	Upholstery/Colour	/
Last maintenance		Paintwork	
Fuel type	Hybrid Petrol / E	Gearbox	Automatic

## Zustandsbericht

### Value reducing factors

No.	Component group	Description
1	Documents	Service book (Wartungsnachweise fehlen) - No deduction
2	Rear bumper	Rear bumper - Scratched - Cover / polish
3	Equipment	Tirefit filler - Expired - Replace
4	Documents	Main inspection certificate (Fehlt) - Replace
5	Side panel - rear left side	Side panel - Dent / paintcoat damage - Smart repair
6	Door - front right side	Door handle - outside - Scratched - Smart repair
7	Side panel - rear right side	Sill - dent(s) - Smart repair
8	Front bumper	Front bumper - Scratched - Smart repair
9	Side panel - rear right side	Side panel - Dent / paintcoat damage - Repair and paint

### Wear and tear

No.	Component group	Description
1	Interior	Interior - Abrasion - No deduction
2	Body	Body (Steinschläge) - Scratch(es) - No deduction
3	Vehicle glazing	Windscreen - Stone chips - No deduction

### Missing parts

Missing part

### Previous damages

No.	Previous damage
1	Front, Rear, Provided by user / customer



## Detected repainting

No.	Location
None detectable	

## Main tyres

Axle	Tyre size	Manufacturer	Type of tyre	Tread depth	Roadworthy	Permissibility
1	225/45 R17 94Y	Goodyear	Summer tyres	5mm - 5mm	o.k.	
2	225/45 R17 94Y	Goodyear	Summer tyres	6mm - 6mm	o.k.	

## Additional tyres

Axle	Tyre size	Manufacturer	Type of tyre	Tread depth	Roadworthy	Permissibility
1	225/45 R17 91H	Pirelli	Winter tyres	7mm - 7mm	o.k.	
2	225/45 R17 91H	Pirelli	Winter tyres	8mm - 8mm	o.k.	

## Replacement

Type	Tyre size	Manufacturer	Type of tyre	Tread depth	Expiration date
Tirefit					12/2025

The wear and tear condition and possible damages to the tyres are considered in the value.

## Comments

Keine Gewähr auf Vollständigkeit und Richtigkeit der angezeigten Ausstattung.  
Techn. Änderungen vorbehalten  
Das Fahrzeug weist dem Alter, der Laufleistung und dem Einsatzzweck entsprechende Gebrauchsspuren auf.  
elektr. Komponenten geprüft, i. O.

Lackwerte geprüft, i. O.

Fahrzeug war zum Zeitpunkt der Besichtigung verschmutzt, weitere Beschädigungen können nicht ausgeschlossen werden

**TÜV SÜD Auto Service GmbH**  
Römeräcker 1  
76351 Linkenheim - Hochstetten

**Inspection location**  
SAP Walldorf  
69190 Walldorf

Inspection date: 3 Jun 2026  
**Protocol number: 45772801**  
Delivery date: 5 Jun 2026



---

## Vehicle details

<b>Manufacturer</b>	Seat	<b>Inspection condition</b>	Conditional: Light/moisture/dirt
<b>Type / Model</b>	LEON SP	<b>Mileage (Read)</b>	142,453 km
<b>Vehicle Identification number</b>	VSSZZZKLZNR043130	<b>First registration</b>	1 Apr 2022

### Details of the order:

In accordance with the contract, the evaluation of vehicle's condition was performed without the vehicle being disassembled.

### Vehicle identification:

The vehicle identification number (VIN) was read from the vehicle and its conformity with the submitted documents was confirmed by the undersigned during the inspection.

### Inspection conditions:

A proper visual inspection of the paintwork and bodywork was only possible to a limited extent due to insufficient lighting conditions/dampness or dirt.

### General condition:

The vehicle shows traces of wear and tear corresponding to its age and purpose

## Overview pictures



Figure 1: Diagonal front



Figure 2: Diagonal front

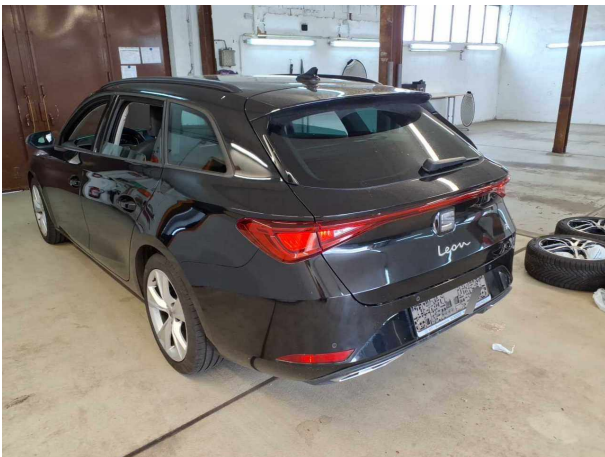

Figure 3: Diagonal rear

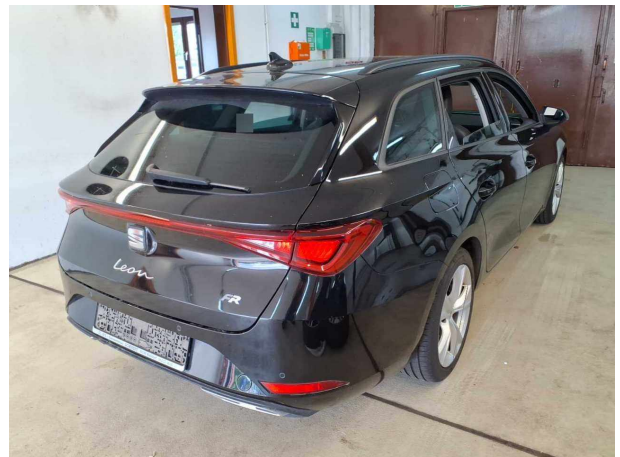

Figure 4: Diagonal rear



Figure 5: Interior



Figure 6: Interior



Figure 7: Interior



Figure 8: Interior



Figure 9: Interior



Figure 10: Misc.

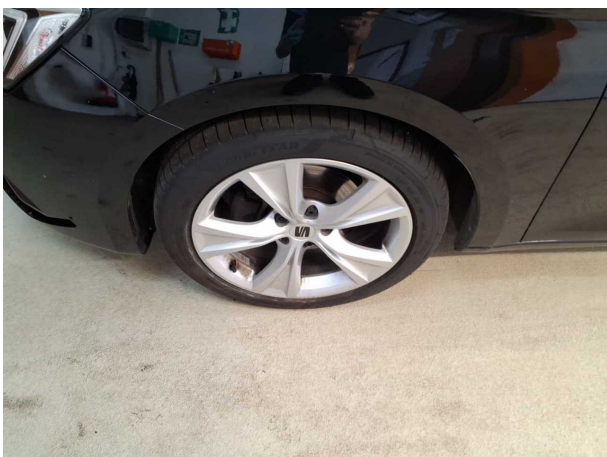

Figure 11: Misc.

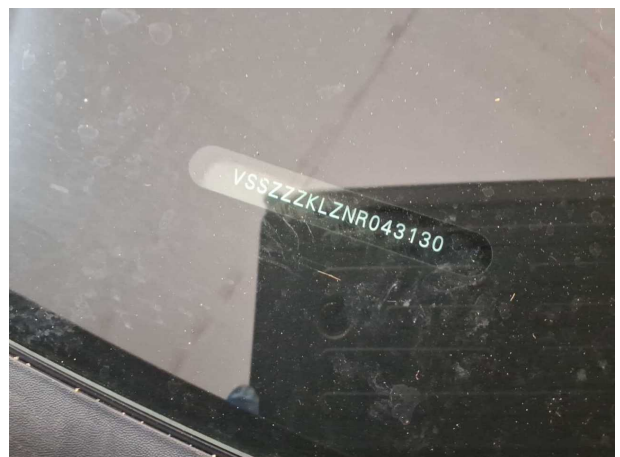

Figure 12: Misc.

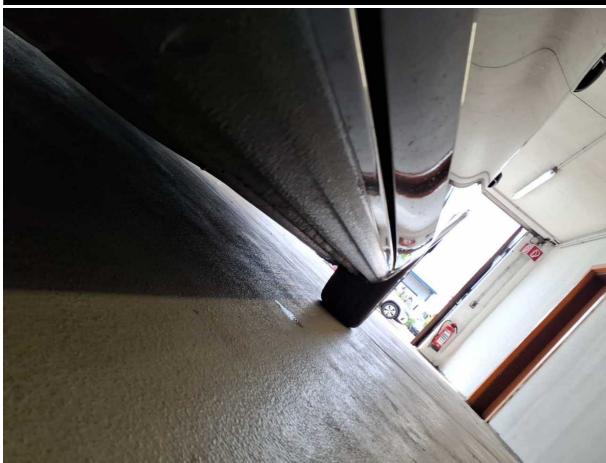

Figure 13: Misc.



Figure 14: Misc.



Figure 15: Misc.



Figure 16: Misc.



Figure 17: Misc.



Figure 18: Misc.

**TÜV SÜD Auto Service GmbH**  
Römeräcker 1  
76351 Linkenheim - Hochstetten

**Inspection location**  
SAP Walldorf  
69190 Walldorf

Inspection date: 3 Jun 2026  
**Protocol number: 45772801**  
Delivery date: 5 Jun 2026



Figure 19: Misc.



Figure 20: Misc.



## Pictures of damage

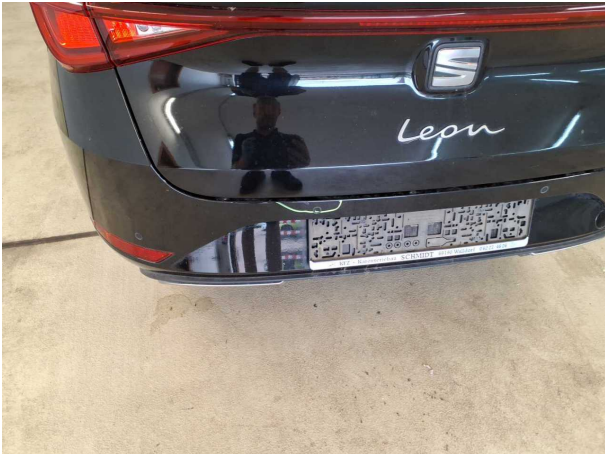

**Damage #2:** Rear bumper: Rear bumper - Scratched - Cover / polish



**Damage #2:** Rear bumper: Rear bumper - Scratched - Cover / polish

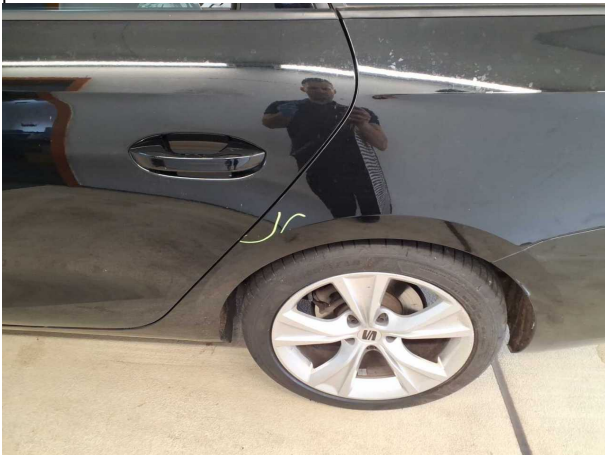

**Damage #5:** Side panel - rear left side: Side panel - Dent / paintcoat damage - Smart repair



**Damage #5:** Side panel - rear left side: Side panel - Dent / paintcoat damage - Smart repair



**Damage #5:** Side panel - rear left side: Side panel - Dent / paintcoat damage - Smart repair



**Damage #6:** Door - front right side: Door handle - outside - Scratched - Smart repair

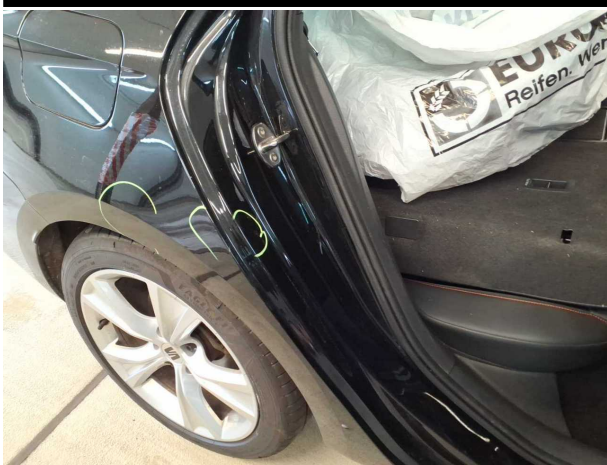

**Damage #7:** Side panel - rear right side: Sill - dent(s) - Smart repair

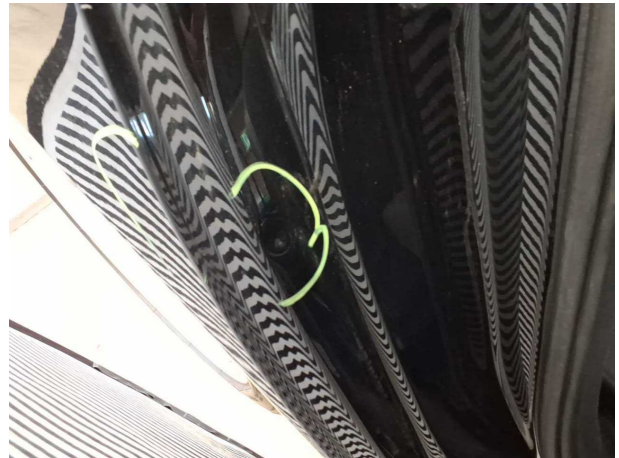

**Damage #7:** Side panel - rear right side: Sill - dent(s) - Smart repair



**Damage #8:** Front bumper: Front bumper - Scratched - Smart repair

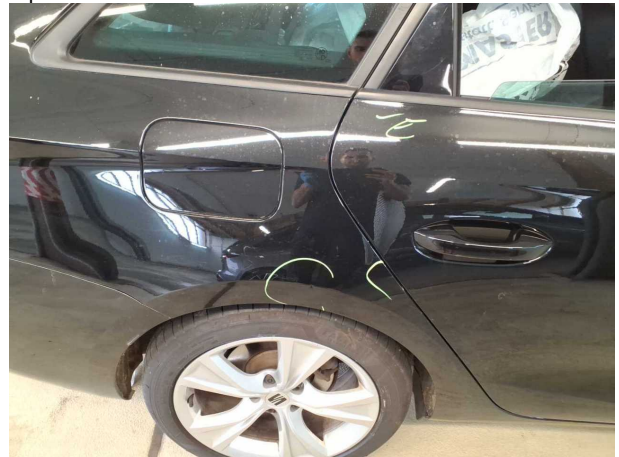

**Damage #9:** Side panel - rear right side: Side panel - Dent / paintcoat damage - Repair and paint



**Damage #9:** Side panel - rear right side: Side panel - Dent / paintcoat damage - Repair and paint

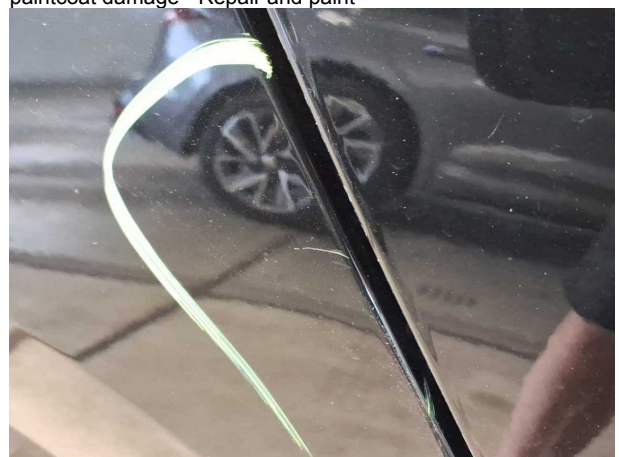

**Damage #9:** Side panel - rear right side: Side panel - Dent / paintcoat damage - Repair and paint

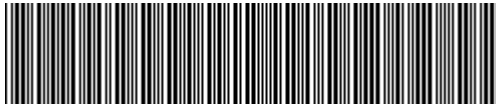

VSSZZZKLZNR043130

## Angaben zum Fahrzeug

<b>Halter</b>		<b>Besichtigungszustand</b>	bedingt: Licht/Nässe/Schmutz
<b>Kennzeichen</b>		<b>Laufleistung (abgelesen)</b>	142.453 km
<b>Hersteller</b>	Seat	<b>Restlauf bis Service</b>	16.100 km
<b>Typ/Modell</b>	LEON SP	<b>HU (Bericht lag nicht vor)</b>	08/2027
<b>Fahrgestellnummer</b>	VSSZZZKLZNR043130	<b>Leistung / Hubraum</b>	110 kW / 1.498 ccm
<b>Erstzulassung</b>	01.04.2022	<b>Polster/Farbe</b>	/
<b>Letzte Wartung</b>		<b>Lackierung</b>	
<b>Kraftstoffart</b>	Hybr.Benzin/E	<b>Getriebe</b>	Automatik

## Zustandsbericht

### Wertmindernde Faktoren

Nr.	Bauteilgruppe	Beschreibung
1	Unterlagen	Serviceheft (Wartungsnachweise fehlen) - kein Abzug
2	Stoßfänger hinten	Stoßfänger hinten - verkratzt / verschürft - auslegen / polieren
3	Ausrüstung	Tirefit Füllmittel - abgelaufen - erneuern
4	Unterlagen	HU Bescheinigung (fehlt) - erneuern
5	Seitenwand links	Seitenwand - Delle / Lackschaden - Smart Repair
6	Tür vorn rechts	Griff außen - verkratzt / verschürft - Smart Repair
7	Seitenwand rechts	Einstieg - Delle(n) - Smart Repair
8	Stoßfänger vorn	Stoßfänger vorn - verkratzt / verschürft - Smart Repair
9	Seitenwand rechts	Seitenwand - Delle / Lackschaden - instandsetzen und lackieren

### Gebrauchsspuren

Nr.	Bauteilgruppe	Beschreibung
1	Interieur	Innenraum - Abrieb - kein Abzug
2	Karosserie	Karosserie (Steinschläge) - Kratzer - kein Abzug
3	Verglasung	Frontscheibe - Steinschlag - kein Abzug

### Fehlteile

Fehlteil

### Vorschäden

Nr.	Vorschaden
1	Front, Heck, Angabe durch Nutzer/Auftraggeber



## Festgestellte Nachlackierungen

Nr.	Ort
Keine feststellbar	

## Hauptbereifung

Achse	Reifengröße	Hersteller	Reifentyp	Profiltiefe	Verktgl.	Zul.
1	225/45 R17 94Y	Goodyear	Sommerreifen	5mm - 5mm	i.O.	
2	225/45 R17 94Y	Goodyear	Sommerreifen	6mm - 6mm	i.O.	

## Zusatzbereifung

Achse	Reifengröße	Hersteller	Reifentyp	Profiltiefe	Verktgl.	Zul.
1	225/45 R17 91H	Pirelli	Winterreifen	7mm - 7mm	i.O.	
2	225/45 R17 91H	Pirelli	Winterreifen	8mm - 8mm	i.O.	

## Ersatz

Typ	Reifengröße	Hersteller	Reifentyp	Profiltiefe	Ablaufdatum
Tirefit					12/2025

Der Verschleißzustand sowie evtl. Schäden an der Bereifung sind wertmäßig berücksichtigt.

## Bemerkungen

Keine Gewähr auf Vollständigkeit und  
Richtigkeit der angezeigten Ausstattung.  
Techn. Änderungen vorbehalten  
Das Fahrzeug weist dem Alter, der Laufleistung und dem  
Einsatzzweck entsprechende Gebrauchsspuren auf.  
elektr. Komponenten geprüft, i. O.

Lackwerte geprüft, i. O.

Fahrzeug war zum Zeitpunkt der Besichtigung verschmutzt, weitere Beschädigungen können nicht ausgeschlossen werden

**TÜV SÜD Auto Service GmbH**    **Besichtigungsort**  
Römeräcker 1                      SAP Walldorf  
76351 Linkenheim - Hochstetten                      69190 Walldorf

Besichtigungsdatum: 03.06.2026  
**Protokollnummer: 45772801**  
Anlieferungsdatum: 05.06.2026



---

## Angaben zum Fahrzeug

<b>Hersteller</b>	Seat	<b>Besichtigungszustand</b>	bedingt: Licht/Nässe/Schmutz
<b>Typ/Modell</b>	LEON SP	<b>Laufleistung (abgelesen)</b>	142.453 km
<b>Fahrgestellnummer</b>	VSSZZKLZNR043130	<b>Erstzulassung</b>	01.04.2022

### Angaben zum Auftrag:

Auftragsgemäß erfolgte die Fahrzeugzustandsbewertung in demontagefreien Zustand.

### Fahrzeug-Identifizierung:

Die Fahrzeug-Identifizierungsnummer (FIN) wurde am Fahrzeug abgelesen und die Übereinstimmung im Verlauf der Besichtigung durch den Unterzeichner mit den vorgelegten Unterlagen festgestellt.

### Besichtigungsbedingungen:

Eine ordnungsgemäße Sichtprüfung der Lackierung und der Karosserie war wegen unzureichender Lichtverhältnisse/ Nässe oder Verschmutzung nur eingeschränkt möglich.

### Allgemeinzustand:

Das Fahrzeug weist dem Alter und Einsatzzweck entsprechende Gebrauchsspuren auf.

## Übersichtsfotos



Abbildung 1: Schräg vorne



Abbildung 2: Schräg vorne



Abbildung 3: Schräg hinten



Abbildung 4: Schräg hinten

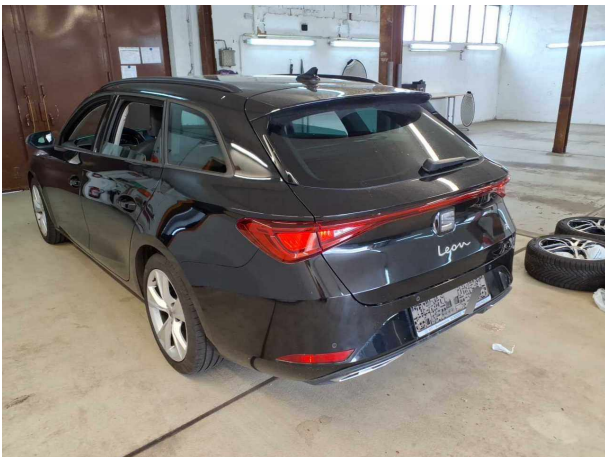

Abbildung 5: Innenraum



Abbildung 6: Innenraum



Abbildung 7: Innenraum



Abbildung 8: Innenraum



Abbildung 9: Innenraum



Abbildung 10: Sonstiges



Abbildung 11: Sonstiges



Abbildung 12: Sonstiges

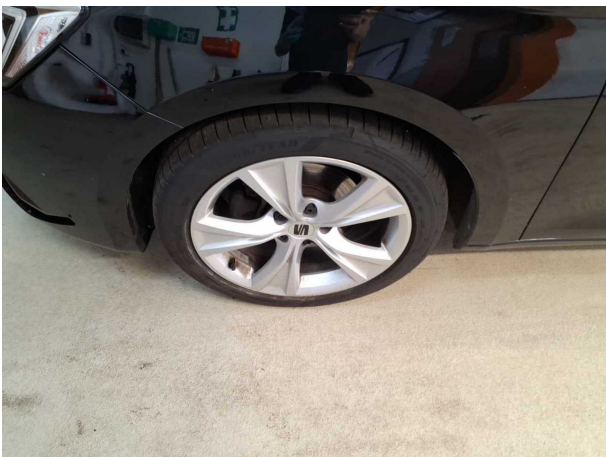

Abbildung 13: Sonstiges

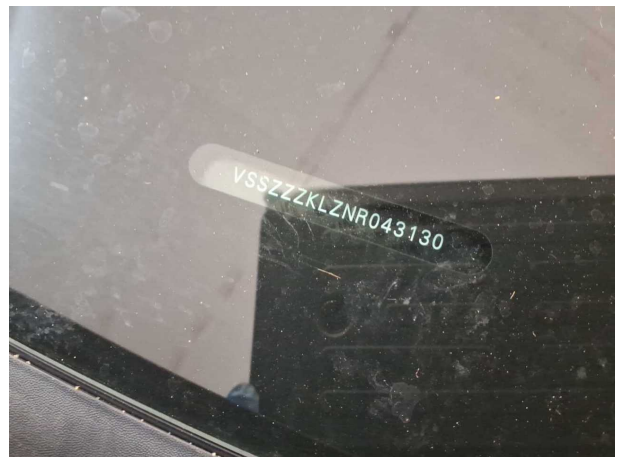

Abbildung 14: Sonstiges

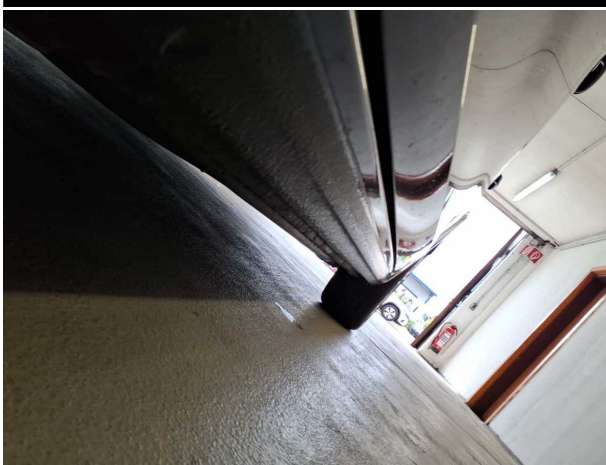

Abbildung 15: Sonstiges



Abbildung 16: Sonstiges



Abbildung 17: Sonstiges



Abbildung 18: Sonstiges

TÜV SÜD Auto Service GmbH  
Römeräcker 1  
76351 Linkenheim - Hochstetten

Besichtigungsort  
SAP Walldorf  
69190 Walldorf

Besichtigungsdatum: 03.06.2026  
Protokollnummer: 45772801  
Anlieferungsdatum: 05.06.2026



Abbildung 19: Sonstiges



Abbildung 20: Sonstiges



## Beschädigungsfotos

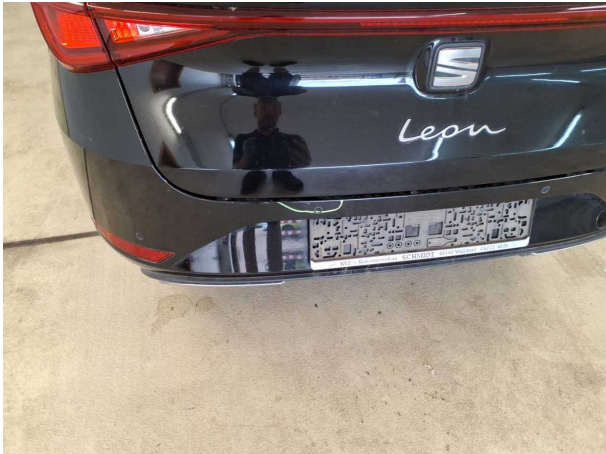

**Beschädigung #2:** Stossfänger hinten: Stossfänger hinten - verkratzt / verschürft - auslegen / polieren



**Beschädigung #2:** Stossfänger hinten: Stossfänger hinten - verkratzt / verschürft - auslegen / polieren



**Beschädigung #5:** Seitenwand links: Seitenwand - Delle / Lackschaden - Smart Repair



**Beschädigung #5:** Seitenwand links: Seitenwand - Delle / Lackschaden - Smart Repair



**Beschädigung #5:** Seitenwand links: Seitenwand - Delle / Lackschaden - Smart Repair



**Beschädigung #6:** Tür vorn rechts: Griff außen - verkratzt / verschürft - Smart Repair

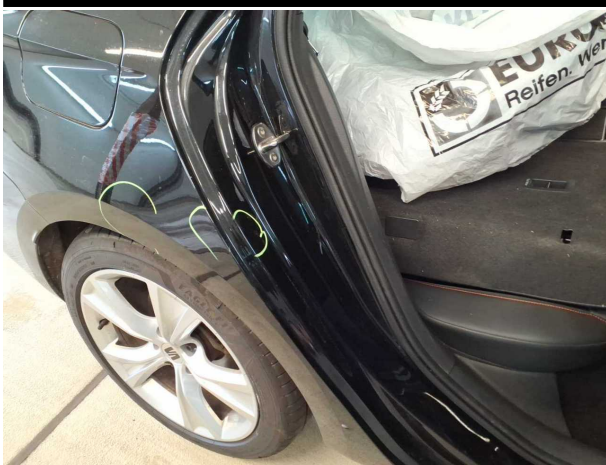

**Beschädigung #7:** Seitenwand rechts: Einstieg - Delle(n) - Smart Repair

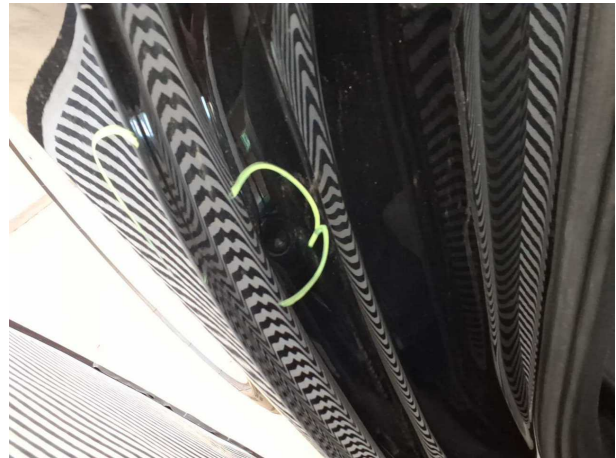

**Beschädigung #7:** Seitenwand rechts: Einstieg - Delle(n) - Smart Repair



**Beschädigung #8:** Stoßfänger vorn: Stoßfänger vorn - verkratzt / verschürft - Smart Repair

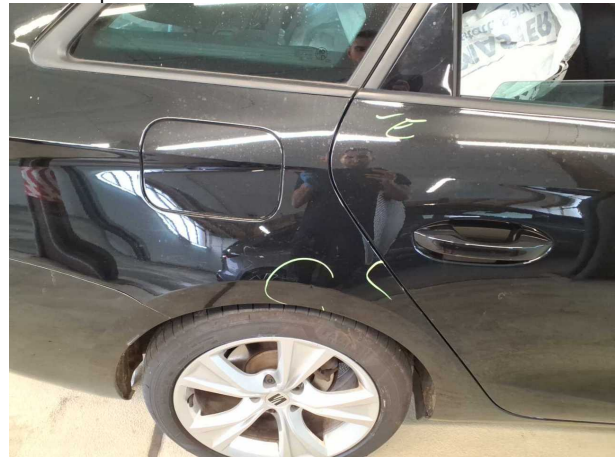

**Beschädigung #9:** Seitenwand rechts: Seitenwand - Delle / Lackschaden - instandsetzen und lackieren

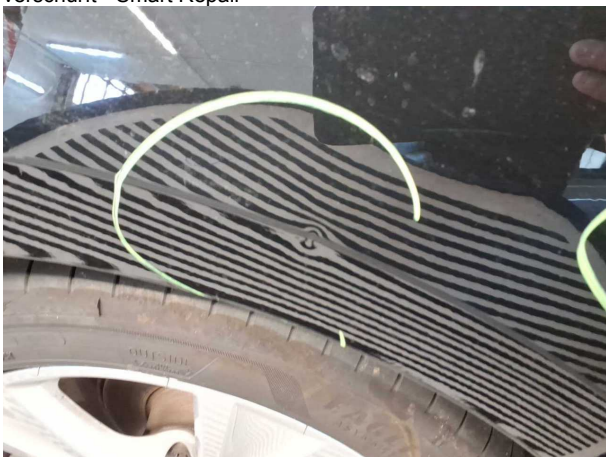

**Beschädigung #9:** Seitenwand rechts: Seitenwand - Delle / Lackschaden - instandsetzen und lackieren

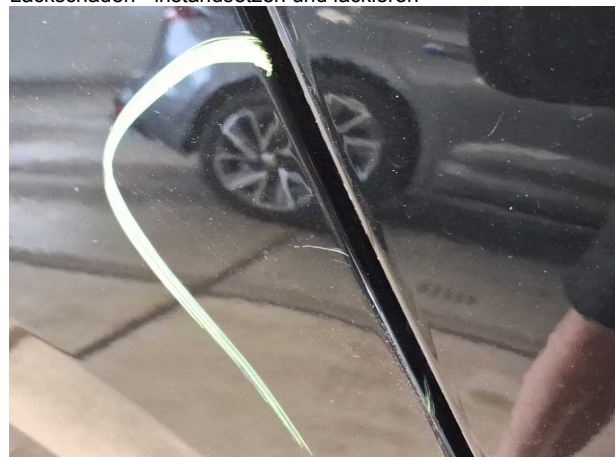

**Beschädigung #9:** Seitenwand rechts: Seitenwand - Delle / Lackschaden - instandsetzen und lackieren



## Checkliste

Vorhanden	Name
<input type="checkbox"/>	ABE
<input type="checkbox"/>	Abschleppöse
<input type="checkbox"/>	Anhängekupplung abnehmbar
<input type="checkbox"/>	Antenne
<input type="checkbox"/>	Bordbuchmappe
<input type="checkbox"/>	Bordwerkzeug
<input type="checkbox"/>	Consumer Kabelkit
<input type="checkbox"/>	Fernbedienung Standheizung
<input type="checkbox"/>	Ladekabel
<input type="checkbox"/>	Laderaumabdeckung / Rollo
<input type="checkbox"/>	Leichtmetallfelgensatz komplett
<input type="checkbox"/>	Navigations Datenträger
<input type="checkbox"/>	Schlüssel Anhängerkupplung
<input type="checkbox"/>	Serviceheft
<input type="checkbox"/>	Tirefit Füllmittel
<input type="checkbox"/>	Tirefit komplett
<input type="checkbox"/>	Tirefit Kompressor
<input type="checkbox"/>	Windschott