

Der Unterzeichner:
 Bernhard Kuhnt
 bestätigt hiermit, dass das Fahrzeug
 0.1 Fabrikmarke (Handelsname des Herstellers): **BMW**
 0.2 Typ: **U1X**
 Variante: **31EE**
 Version: **FAV500L0**
 0.2.1 Handelsbezeichnung: **X1 sDrive20i**
 0.2.3 Kennungen:
 0.2.3.1 Interpolationsfamilie: **IP-0001201-WBA**
 0.2.3.2 ATCT-Familie: **AT-0000105-WBA**
 0.2.3.3 PEMS-Familie: **24-WBA-OH43-1**
 0.2.3.4 Fahrwiderstandsfamilie: **RL-0101036-WBA**
 0.2.3.5 Fahrwiderstandsmatrix-Familie: **-**
 0.2.3.6 Familie mit periodischer Regenerierung: **PR-0000118-WBA**
 0.2.3.7 Verdunstungsprüffamilie: **EV-0000075-WBA**
 0.4 Fahrzeugklasse: **M1**
 0.5 Firmenname und Anschrift des Herstellers:

Bayerische Motoren Werke AG, DE-80788 München

0.6 Anbringungsstelle und Anbringungsart der vorgeschriebenen Schilder:
An der linken oder rechten A-,B-,C-Säule, eingienietet ww. geklebt
 Anbringungsstelle der Fahrzeug-Identifizierungsnummer
im Motorraum rechts

0.9 Name und Anschrift des Bevollmächtigten des Herstellers:

0.10 Fahrzeug-Identifizierungsnummer: **WBA31EE0X05343396**

0.11 Herstellungsdatum des Fahrzeugs: **2025-05-09**

mit dem in der am
2025-02-20

erteilten Genehmigung
e1*2018/858*00153*07

beschriebenen Typ in jeder Hinsicht übereinstimmt und zur fortwährenden
 Teilnahme am Straßenverkehr in Mitgliedstaaten mit
 RECHTSVERKEHR, in denen
 METRISCHE EINHEITEN
 für das Geschwindigkeitsmessgerät und
 METRISCHE EINHEITEN
 für den Kilometerzähler verwendet werden, zugelassen werden kann.

München **12.05.2025**
 (Ort) (Datum)

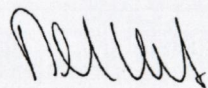

(Unterschrift)

Leiter Vertrieb
 (Dienststellung)

Allgemeine Baumerkmale							
1. Anzahl der Achsen:	2 und Räder: 4						
3. Antriebsachsen (Anzahl, Lage, Verbindung):	1 Achse 1 -						
3.1 Das Fahrzeug ist:	nicht automatisiert						
Hauptabmessungen							
4. Radstand:	2692 mm						
5. Länge:	4500 mm						
6. Breite:	1845 mm						
7. Höhe:	1642 mm						
Massen							
13. Masse in fahrbereitem Zustand:	1625 kg						
13.2 Tatsächliche Masse des Fahrzeugs:	1663 kg						
16. Technisch zulässige Höchstmassen							
16.1 Technisch zulässige Gesamtmasse im beladenen Zustand:	2120 kg						
16.2 Technisch zulässige maximale Masse je Achse:	Achse 1: 1120 kg Achse 2: 1080 kg						
16.4 Technisch zulässige Gesamtmasse der Fahrzeugkombination:	3920 kg						
18. Technisch zulässige maximale Anhängemasse bei Beförderung eines:							
18.3 Zentralachsanhängers:	1800 kg						
18.4 Ungebremsten Anhängers:	750 kg						
19. Technisch zulässige Stützlast am Kupplungspunkt:	80 kg						
Antriebsmaschine							
20. Hersteller des Motors:	Bayer. Mot. Werke AG						
21. Baumusterbezeichnung gemäß Kennzeichnung am Motor:	1: B38A15P, 2: -						
22. Arbeitsverfahren:	Fremdzündung/4-Takt						
23. Reiner Elektrobetrieb:	Nein						
23.1 Klasse des [Elektro-]Hybridfahrzeugs:	NOVC-HEV						
24. Anzahl und Anordnung der Zylinder:	3;in Reihe						
25. Hubraum:	1499 cm ³						
26. Kraftstoff: Hybr. Benzin/E	26.1 Mono fuel						
27. Höchstleistung							
27.1 Höchste Nennleistung (Verbrennungsmotor):	115.00 kW bei: 5000 min ⁻¹						
27.3 Höchste Nennleistung (Elektromotor):	15.00 kW						
27.4 Höchste 30-Minuten-Leistung (Elektromotor):	9.00 kW						
28. Getriebe (Typ):	automatisch						
28.1 Übersetzungsverhältnisse							
1. Gang	2. Gang	3. Gang	4. Gang	5. Gang	6. Gang	7. Gang	8. Gang
4.308	2.684	1.594	1.094	0.851	0.774	0.638	-
28.1.1 Übersetzung des Achsgetriebes	-						

28.1.2 Übersetzung des Achsgetriebes							
1. Gang	2. Gang	3. Gang	4. Gang	5. Gang	6. Gang	7. Gang	8. Gang
3.944	3.944	4.438	4.438	4.438	3.944	3.944	-
Höchstgeschwindigkeit							
29. Höchstgeschwindigkeit:	216 km/h						
Achsen und Radaufhängung							
30. Spurweite:	1.	1592 mm	2.	1593 mm			
35. Reifen/Radkombination/Rollwiderstandsklasse/Reifenklasse:							
1:	225/55 R18 102 Y	7,5Jx18/ET50	A	C1			
2:	225/55 R18 102 Y	7,5Jx18/ET50	A	C1			
Bremsen							
36. Anhänger-Bremsanschlüsse:	-						
Aufbau							
38. Code des Aufbaus:	AC						
40. Farbe des Fahrzeugs:	GRAU						
41. Anzahl und Anordnung der Türen:	4;2 links, 2 rechts						
42. Anzahl der Sitzplätze (einschließlich Fahrersitz):	5						
Umweltverträglichkeit							
46. Geräuschpegel:							
Standgeräusch:	72.00 dB(A)						
bei Motordrehzahl:	3750 min ⁻¹						
Fahrgeräusch:	66.00 dB(A)						
47. Abgasnorm:	Euro 6 EC						
47.1 Parameter für Emissionsprüfungen von V _{ind}							
47.1.1 Prüfmasse:	1737 kg						
47.1.3 Fahrwiderstandskoeffizienten							
47.1.3.0 f0	108.8 N						
47.1.3.1 f1	0.366 N/(km/h)						
47.1.3.2 f2	0.03231 N/(km/h) ²						
47.2 Fahrzyklus							
47.2.1 Fahrzyklusklasse:	3b						
47.2.2 Miniaturisierungsfaktor:	0						
47.2.3 Begrenzte Geschwindigkeit:	nein						
48. Abgasemissionen:							
Nummer des Basisrechtsakts und des letzten gültigen Änderungsrechtsakts:							
715/2007*2023/443EC							
1.2 Prüfverfahren		Typ 1 (WLTP-Höchstwerte) oder WHSC (EURO VI)					
CO:	133.4 mg/km						
THC:	7.0 mg/km						
NMHC:	5.5 mg/km						



Bild 1 : Diagonal vorn links



Bild 2 : Diagonal vorn rechts



Bild 3 : Diagonal hinten rechts

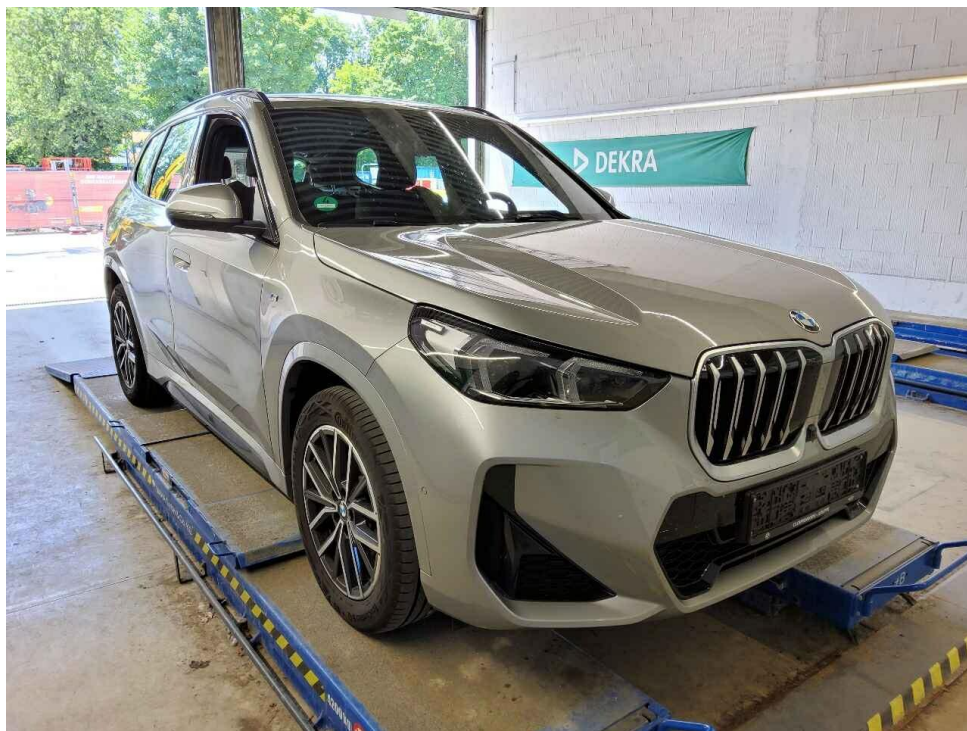

Bild 4 : Diagonal hinten links



Bild 5 : Fahrzeugunterseite

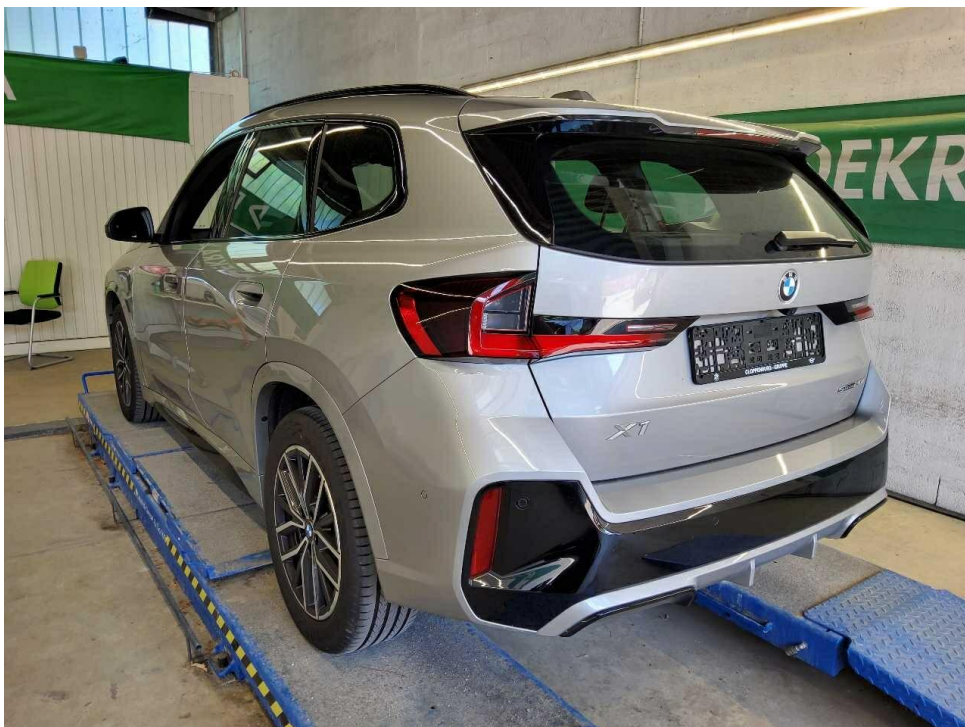

Bild 6 : Kombiinstrument (betriebsbereit) mit Km-Stand

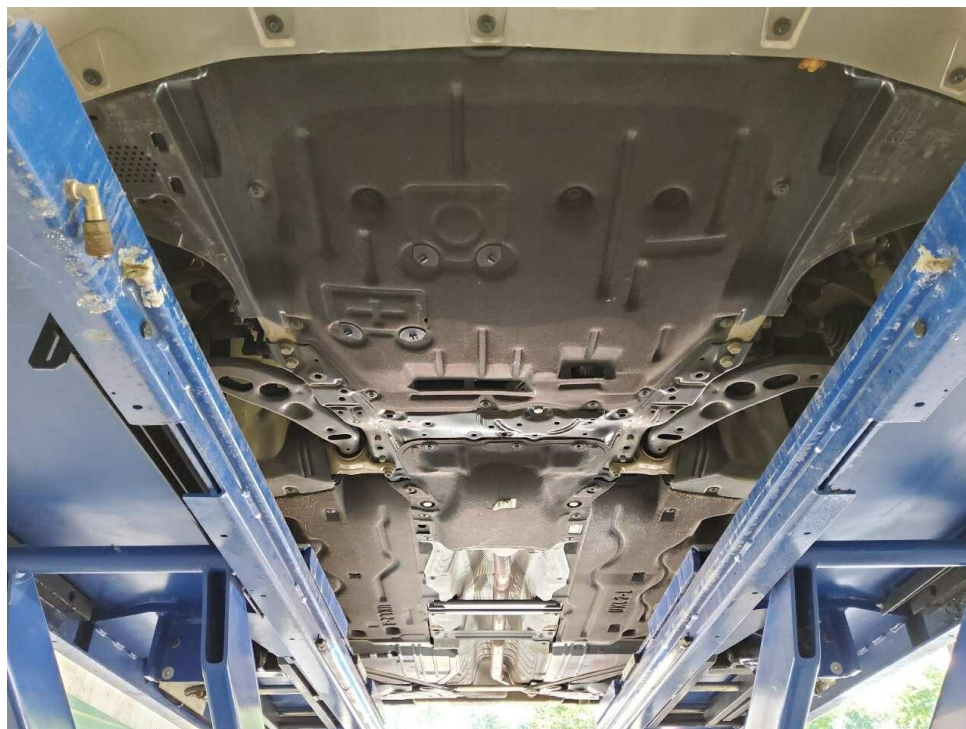

Bild 7 : Serviceintervallanzeige

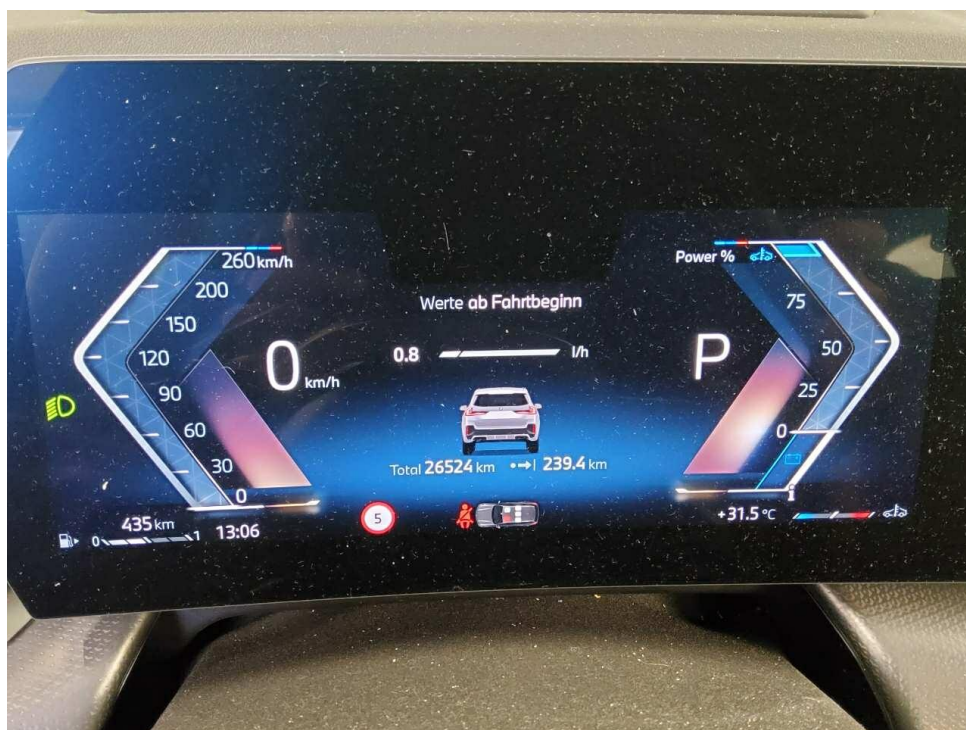

Bild 8 : Durch geöffnete Fahrertüre: Fahrersitz, Armaturenbrett und Schalthebel

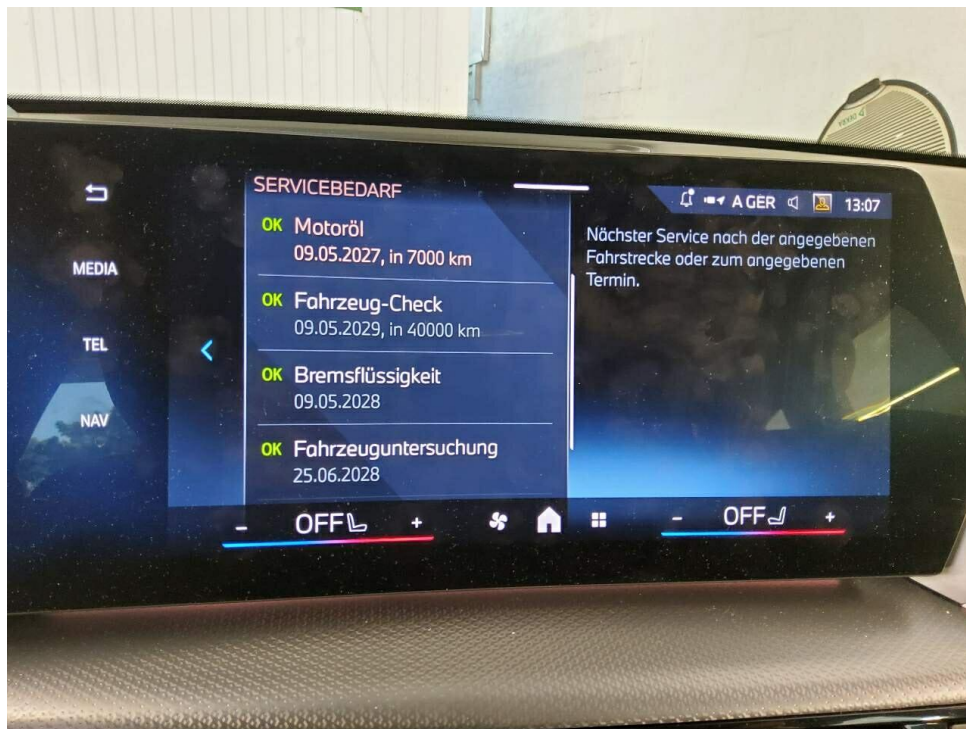

Bild 9 : Durch geöffnete hintere Tür: Rücksitzbank



Bild 10 : Mittelkonsole (Radio/Navi eingeschaltet)

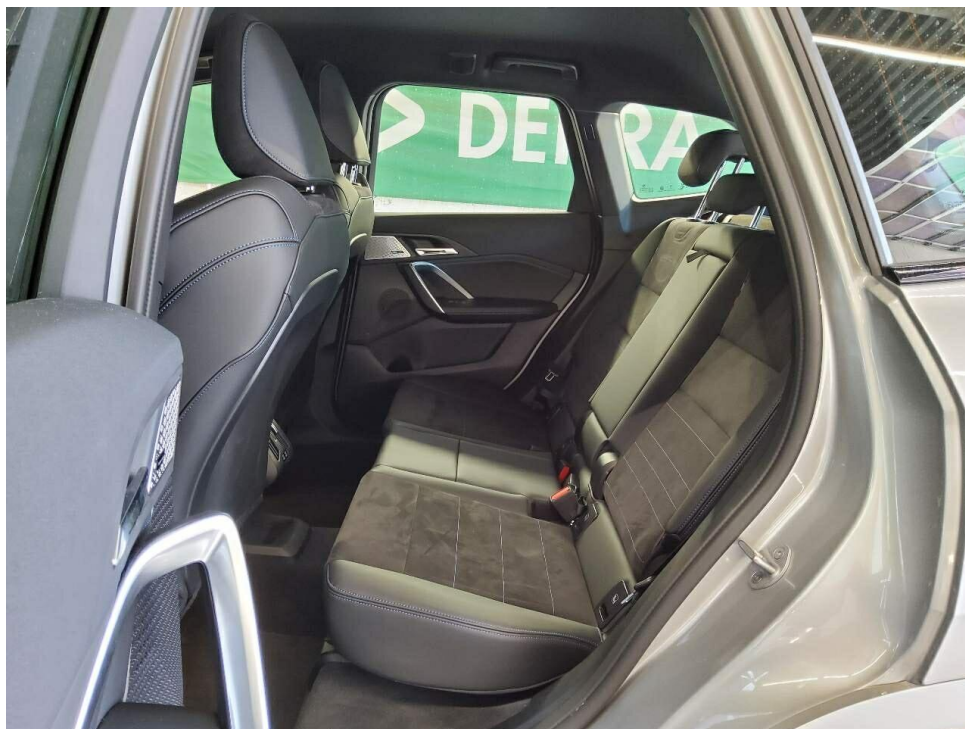

Bild 11 : Serviceheft letzter Eintrag, alle Fahrzeugschlüssel, Bordmappe



Bild 12 : ZLB Teil 1 (ohne Halterdaten)



Bild 13 : Laufleistung

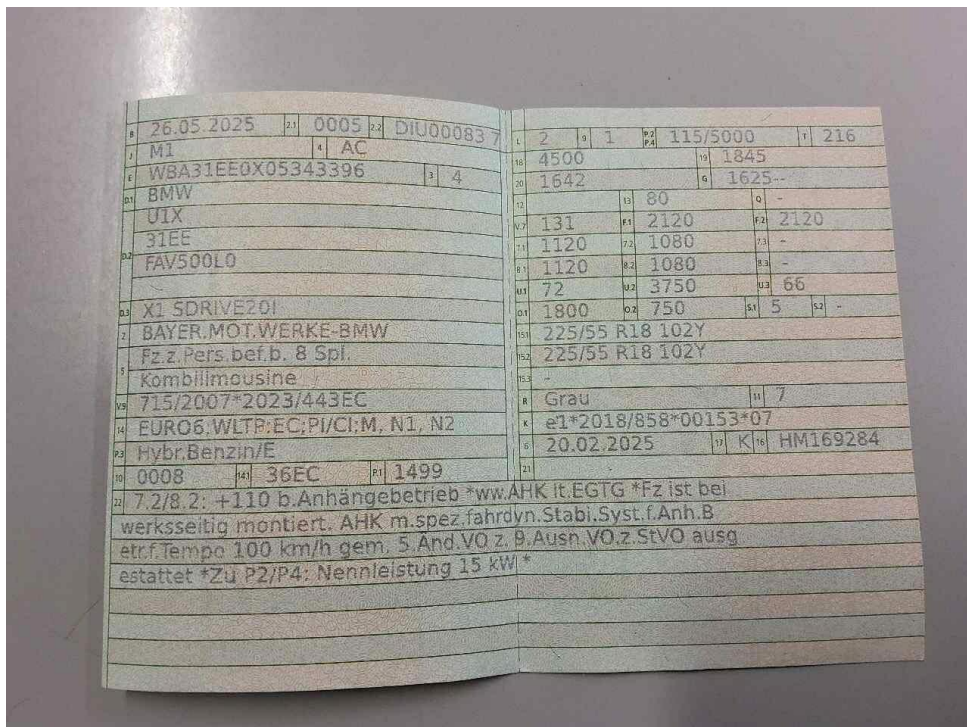

Bild 14 : Wartungsnachweis



Bild 15 : Frontscheibe Steinschlag mit Rissbildung

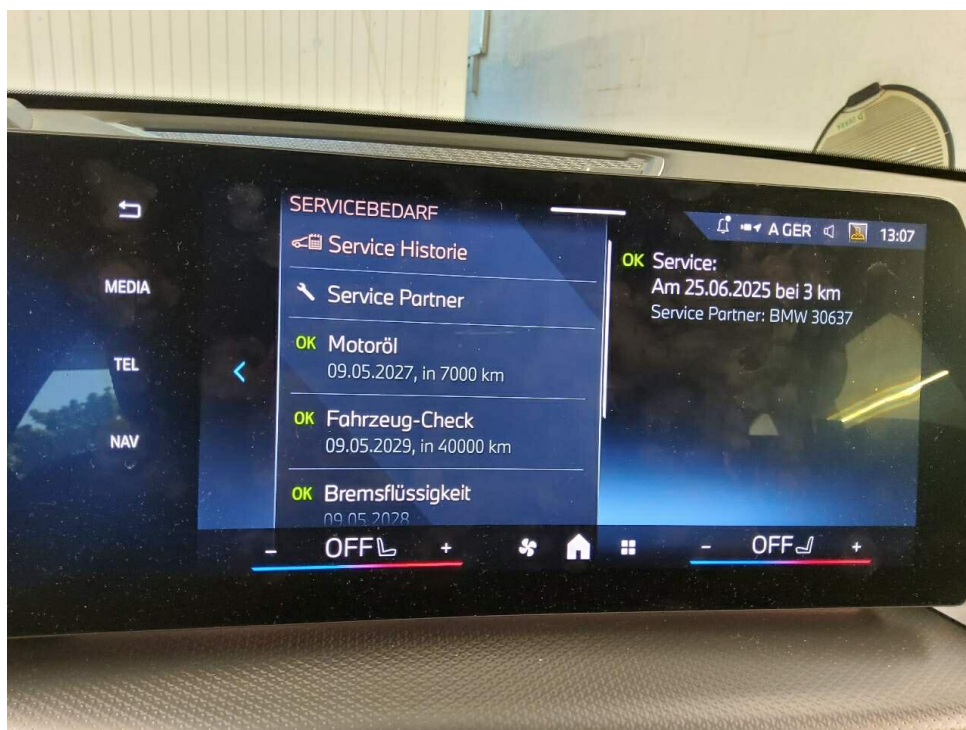

Bild 16 : Frontscheibe Steinschlag mit Rissbildung



Bild 17 : Stoßfänger vorne, eingedellt, verschrammt



Bild 18 : Stoßfänger vorne, eingedellt, verschrammt

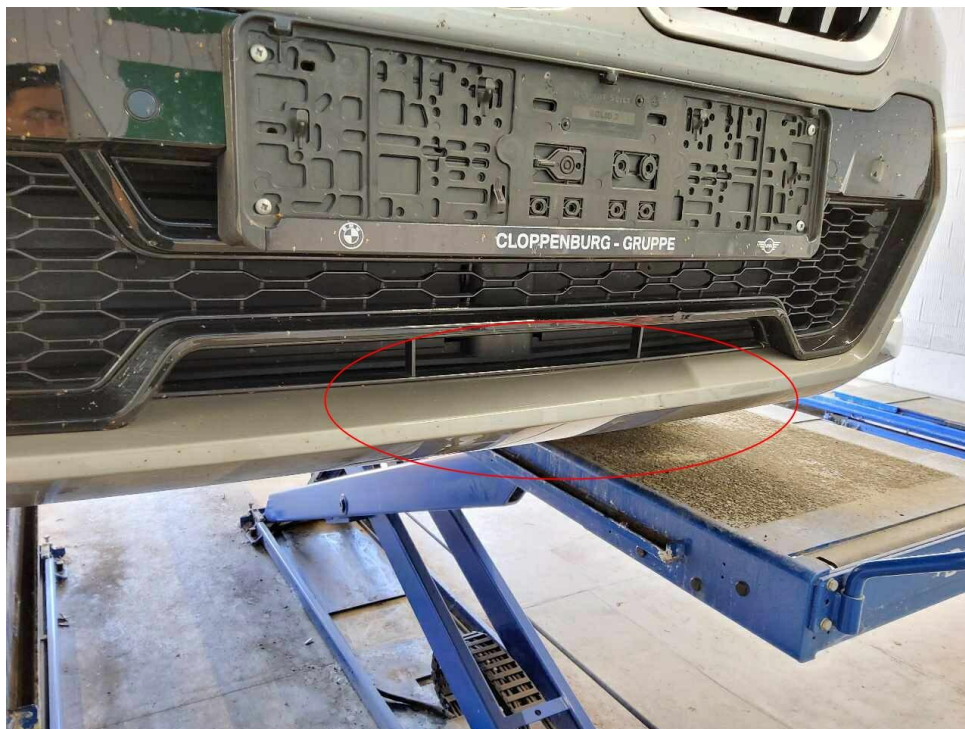

Bild 19 : Stoßfänger vorne, eingedellt, verschrammt

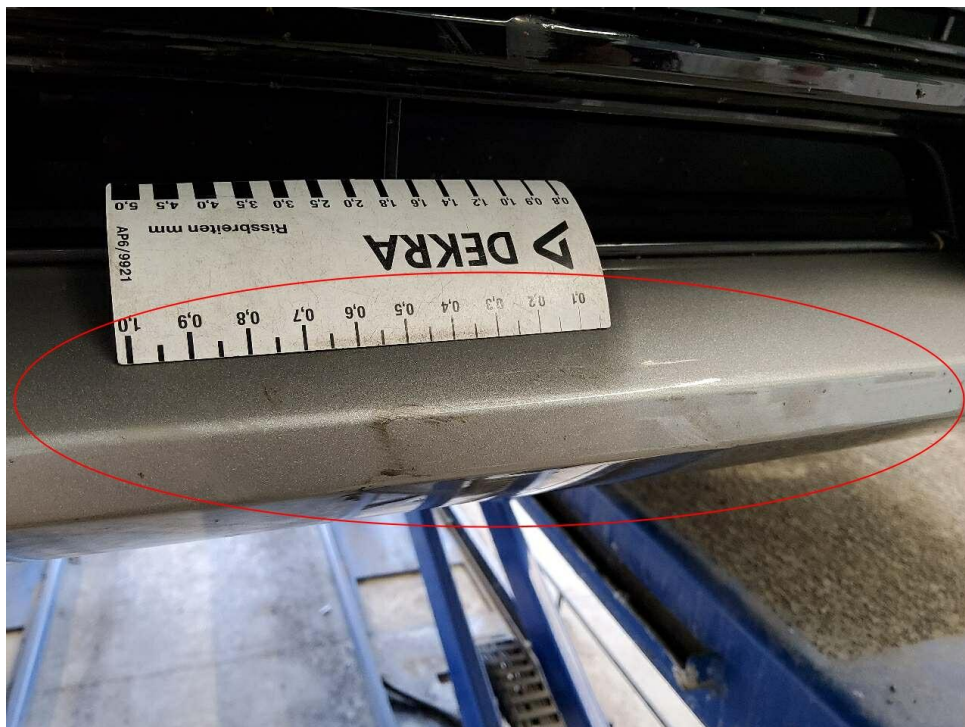

Bild 20 : Stoßfänger vorne, eingedellt, verschrammt

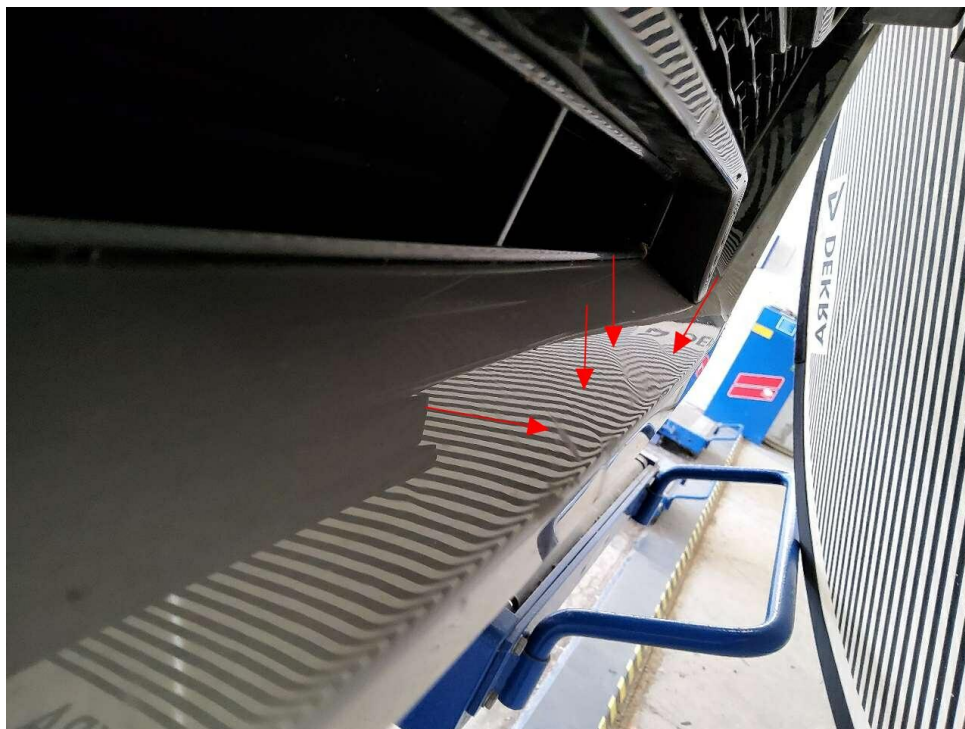

Bild 21 : Stoßfänger vorne, eingedellt, verschrammt



Bild 22 : Stoßfänger vorne, eingedellt, verschrammt

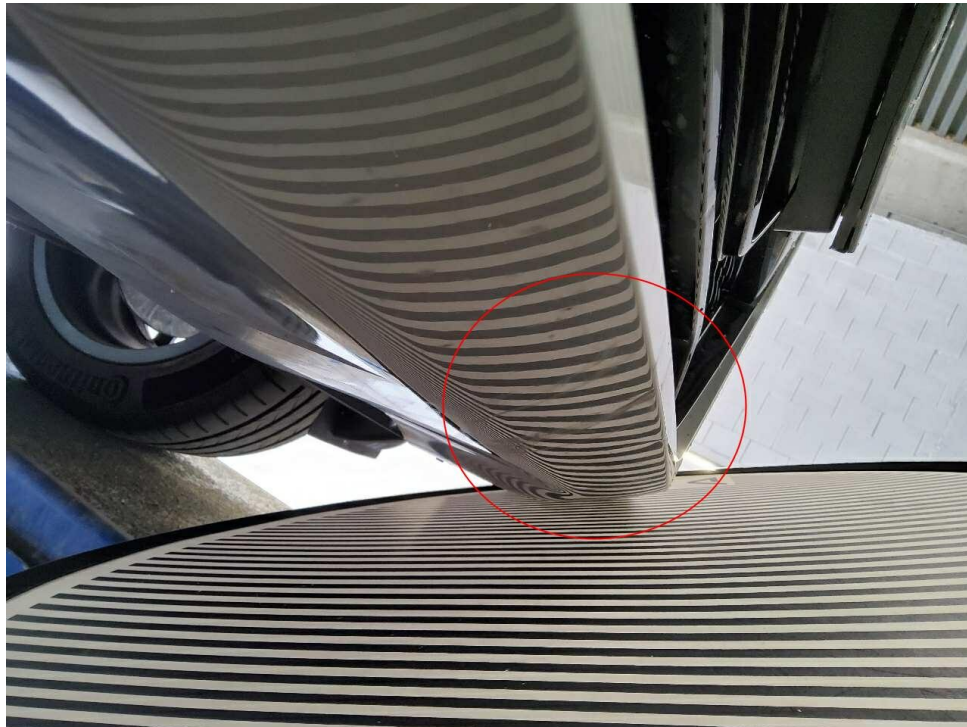

Bild 23 : Stoßfänger vorne, eingedellt, verschrammt

Zustandsbericht/Minderwertgutachten-Leasing

Vorgang

Auftraggeber
Besichtigung

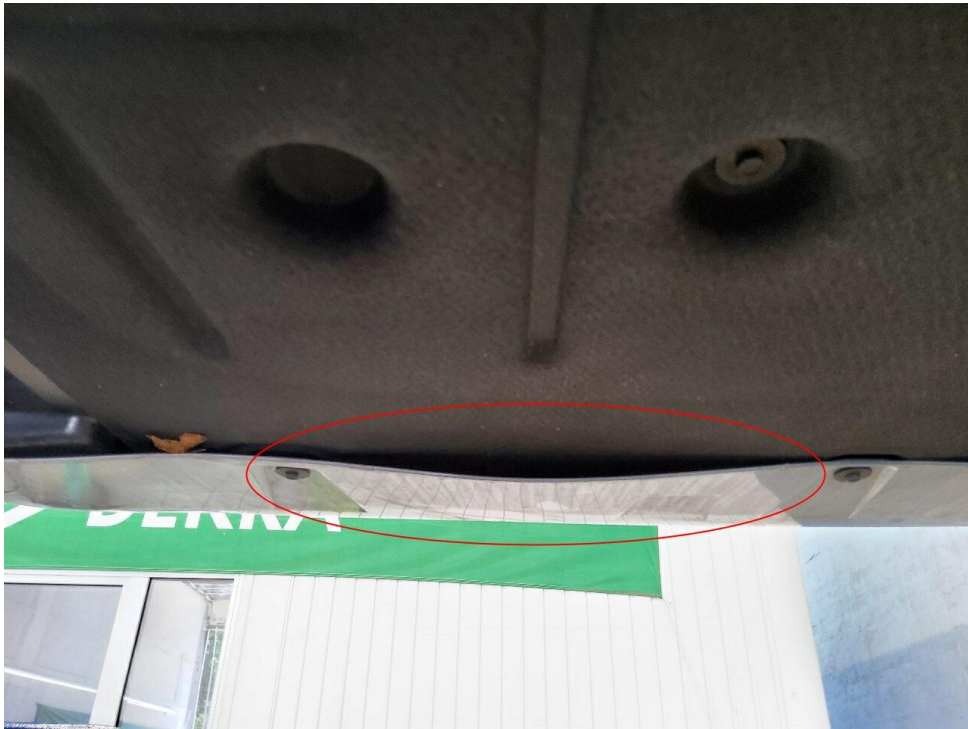
Mobility Concept GmbH, Grünwalder Weg 34, 82041 Oberhaching
24.06.2026

Bemerkungen

Diese Dienstleistung wurde entsprechend den Vorgaben des Auftraggebers (Kriterien der fairen Fahrzeugbewertung) erstellt. Im Einzelfall können Abweichungen zum DEKRA Standard vorliegen.
Diese Dienstleistung wurde entsprechend den vertraglichen Vorgaben des Auftraggebers erstellt. Im Einzelfall können Abweichungen zum DEKRA Standard vorliegen.
Bei der Lackschichtdickenmessung wurden bei mindestens drei Messungen pro Bauteil Lackschichtdicken von 108 µm bis 141 µm festgestellt.
Es wurde eine optische Überprüfung auf Vorschäden und eine Lackschichtdickenmessung vorgenommen. Die augenscheinliche Überprüfung sowie die Lackschichtdickenmessung ergaben keine Hinweise auf Nachlackierungen, Instandsetzungsarbeiten oder reparierte Vorschäden.
Die vorgefundenen Besichtigungsbedingungen waren ausreichend. Das Fahrzeug / Objekt wurde von unten besichtigt. Im Rahmen der Fahrzeug / Objektbesichtigung wurde ein Probelauf des Motors durchgeführt.
Für die Bearbeitung des Vorganges standen folgende Unterlagen zur Verfügung: - Fz-Schein/Zul.Beschein. Teil I
2 Hauptschlüssel, 1 Nebenschlüssel vorgelegt.

Fahrzeugdaten

Erstzulassung	26.05.2025	Letzte Zulassung	26.05.2025
Hersteller	BMW	Marke	BMW
Typ / Verkaufsbez.	X1 sDrive20i Aut. M Sportpaket	Aufbauart	Geländewagen
Türen	5	Sitzplätze	5
Fahrzeug-Ident.-Nr.	WBA31EE0X05343396	HSN / TSN	0005 / DIU
Schlüssel-Nr.	10137855	Km-Stand abgelesen	26524
Nächste HU §29 StVZO	05 / 2028	Energiequelle / Kraftstoff	Hybr.Benzin/E
Zylinderanzahl	4 / Reihenmotor	Leistung (kW)	115
Hubraum (ccm)	1499	Schadstoffklasse:	EURO6;WLTP:EC;PI/CI;M, N1, N2
Antriebsart	Frontantrieb	Getriebe / Gänge	Automatik / 7
Felgen	Leichtmetall	Farbe	Spacesilber metallic (C67)
Polster / Farbe	Leder/Alcantara / Schwarz		

Es wird unterstellt, dass die Gesamtleistung dem abgelesenen Km-Stand entspricht.

Räder / Reifen

Achse	Reifenbezeichnung	Hersteller/Typ	Art	Profiltiefe
1 links	225 / 55 R 18 102 Y	Continental / EcoContact 6Q * MO FR	S / O	6 mm
rechts	225 / 55 R 18 102 Y	Continental / EcoContact 6Q * MO FR	S / O	6 mm
2 links	225 / 55 R 18 102 Y	Continental / EcoContact 6Q * MO FR	S / O	6 mm
rechts	225 / 55 R 18 102 Y	Continental / EcoContact 6Q * MO FR	S / O	6 mm
Pannenset				

S/ Sommer; /O Original; /F Runflat;

Serienausstattung

Serie: Ablagemöglichkeiten, Active Guard, Airbag: Fahrer und Beifahrer, Beifahrerairbag deaktivierbar, Alarmanlage, Anti-Blockier-System (ABS), Aufmerksamkeitsassistent, Auto Start Stop Funktion, Außenspiegel elektrisch einstellbar und beheizbar, Außentemperaturanzeige, BMW My Modes, Bremsleuchte, dritte, Drehzahlmesser, Dynamische Stabilitäts-Control (DSC), Einstiegsleisten mit BMW M Schriftzug, Fahrwerk: Adaptives M Fahrwerk, Fensterheber, elektrisch, Fußmatten in Velours, Gepäckraum, Geschwindigkeitsregelung mit Bremsfunktion, Gesetzlicher Notruf, Getriebe: 7-Gang Automatic Getriebe Steptronic mit Doppelkupplung, Heckklappenbetätigung, automatisch, Heckscheibenheizung, Heckscheibenwischer, Heckspoiler, Innenbeleuchtung, Instrumententafel Luxury, Kilometerzacho, Klimaautomatik mit 2-Zonenregelung inkl. Fondausströmer, Kopfstützen (5) vorn und hinten, Kraftstofftank, größer, LED-Scheinwerfer und -Heckleuchten, Lackierung: Uni-Sonderlackierung, Lenkrad: M Lederlenkrad mit Schaltwippen, M Dachhimmel anthrazit, M Dachreling Hochglanz Shadow Line, M Hochglanz Shadow Line, M Interieurleisten Aluminium Hexacube hell, Make-up-Spiegel in Sonnenblende, beleuchtet, links und rechts, Navigationsystem: BMW Live Cockpit Plus, Ottopartikelfilter, Paket: M Sportpaket, Parking Assistant, Performance Control, Polster: M Alcantara/Veganza-Kombination, Radiozubehör: DAB-Tuner, Radiozubehör: Lautsprechersystem Stereo, Räder: 18" M Leichtmetallräder Doppelspeiche 838 M Bicolor, Räderzubehör: Radschraubensicherung, Räderzubehör: Reifendruck-Kontrolle, Räderzubehör: Reifenpannenset Plus, Servotronic, Sicherheitsgurte (Dreipunkt) auf allen 5 Sitzplätzen, Sicherheitssysteme, Sichtfunktionen, Sitze: Kindersitzbefestigung i-Size für Beifahrer, Sitze: Rücksitzlehne umklappbar und 40:20:40 teilbar, Sitze: Seriensitz für Fahrer und Beifahrer, Sitze: Sportsitze für Fahrer und Beifahrer, Sitze: i-Sitze/Kindersitzbefestigung ISOFIX im Fond, Sitzheizung für Fahrer und Beifahrer, Speed Limiter, Steckdosen, TeleServices, Warndreieck mit Erste-Hilfe-Set, Wegfahrsperre elektronisch

Sonderausstattung

Code	Bezeichnung
5AS	Driving Assistant
413	Gepäckraumtrennnetz
2TE	Getriebe: Steptronic Getriebe mit Schaltwippen Lackierung: Metallic
7LG	Paket: Comfort Paket
7EW	Paket: Innovationspaket
5DN	Parking Assistant Plus
674	Radiozubehör: HiFi-Lautsprecher-System harman/kardon
455	Sitze: Aktivsitz für Fahrer und Beifahrer
459	Sitze: Sitzverstellung, elektrisch, mit Memory, für Fahrer und Beifahrer
6PA	Telefon: Personal eSIM

Allgemeinzustand und Wartung

Abgesehen von den beschriebenen Schäden/Mängeln weist das Fahrzeug/Objekt einen, bezogen auf Alter und Nutzung, üblichen Gesamtzustand auf.

Wartungsnachweis: nicht notwendig
bis Wartung verbleiben: 7.000 km (zum Besichtigungszeitpunkt)

Nicht akzeptierter Zustand / Ausstehende Reparaturen

Bezeichnung des Schadens / Rep.-Weg

1. Frontscheibe Steinschlag mit Rissbildung, erneuern (Bild 15, 16)
2. Stoßfänger vorne, eingedellt, verschrammt, instandsetzen (Bild 17, 18, 19, 20, 21, 22, 23)