

## INFORME DE INSPECCIÓN

**VEHÍCULO**

6096NGP / WBA41GN0205449812 / 5449812

**Datos vehículo:**

Marca:	BMW	Combustible:	DIESEL
Modelo:	X2 SDRIVE20D U10	Transmisión:	NO DETERMINADO
Versión:	X2 SDRIVE20D U10	Color:	NO DETERMINADA
Tapicería:	NO DETERMINADA	Kilómetros:	17.090

**Controles específicos:**

Llaves principales:	1	Llaves secundarias:	0
Llaves especiales:	0	Tipo transmisión:	Automática
Revisión:	Sin libro		

 DOCUMENTACION ORIGINAL

 MANUAL PROPIETARIO

 CARPETA MANUALES

 TUERCA ANTIRROBO

**Información neumáticos**

6096NGP   Neumático	Marca	Medidas	Índice carga	Índice velocidad	Runflat
DD	PIRELLI	245/45/19	102	Y	-
DI	PIRELLI	245/45/19	102	Y	-
RP					-
TD	PIRELLI	245/45/19	102	Y	-
TI	PIRELLI	245/45/19	102	Y	-

**Datos Inspección:**

Tipo Inspección:	COMERCIAL	Ubicación Inspección:	BAL CIEMPOZUELOS
Fecha Inspección:	22/05/2026	RaC:	SIXT RENT A CAR
Comentarios:			

**Daños no valorables:**

6096NGP   COMPONENTE	ACCIÓN		COMENTARIO						
6096NGP   COMPONENTE	TIPO DAÑO	ACCIÓN	CARROC.	MONTAJE	PINTURA	MAT. PINTURA	RECAMBIO	%DTO	IMPORTE
1. Jgo pegado sensor lluvia	-	REEMPLAZAR				0,00	29,44	10,00	26,49 €
2. Luna parabrisas	-	REEMPLAZAR	2.25 h.			0,00	561,23	40,00	423,36 €
3. Jgo pegado lunas - PEGADO FRIO 300ML - Nueva	-	REEMPLAZAR				0,00	61,68	10,00	55,51 €
4. Juego fijación luna parabrisas	-	REEMPLAZAR				0,00	3,88	10,00	3,49 €
5. Moldura sup luna parabrisas	-	REEMPLAZAR				0,00	25,95	10,00	23,35 €
6. Piloto intermitente retrovisor dr	-	REEMPLAZAR	0.25 h.			0,00	36,73	10,00	42,68 €
7. Neumático dl iz - BRIDGESTONE TUR - Nueva	-	REEMPLAZAR	0.46 h.			0,00	206,59	10,00	203,64 €
8. Neumático dl dr - BRIDGESTONE TUR - Nueva	-	REEMPLAZAR	0.46 h.			0,00	206,59	10,00	203,64 €
9. Neumático tr iz - BRIDGESTONE TUR - Nueva	-	REEMPLAZAR	0.50 h.			0,00	206,59	10,00	205,18 €
10. Paragolpes dl (zona dr)	Pintar Reparado Combinada	DESMONTAR Y MONTAR		1.75 h.	0.75 h.	3,18	0,00		99,43 €
11. Paragolpes dl (zona iz)	Pintar Reparado Combinada	DESMONTAR Y MONTAR		0.25 h.	0.75 h.	3,18	0,00		41,68 €
12. Paragolpes tr	Pintar (zona inf) Reparado	DESMONTAR Y MONTAR		0.92 h.	0.50 h.	2,12	0,00		56,79 €
13. Paragolpes tr (zona dr)	Pintar Reparado Combinada	DESMONTAR Y MONTAR		0.17 h.	0.33 h.	1,40	0,00		20,65 €
14. Paragolpes tr (zona inf)	Pintar (zona inf) Reparado	DESMONTAR Y MONTAR		0.17 h.	0.50 h.	2,12	0,00		27,91 €
15. Emblema capó dl	-	DESMONTAR Y MONTAR		0.08 h.		0,00	0,00		3,08 €
16. Retrovisor iz	Pintar Sustitución Combinada	DESMONTAR Y MONTAR		1.08 h.	0.25 h.	1,06	0,00		52,26 €
17. Spoiler portón/capó tr	tr Sustitución Combinada	DESMONTAR Y MONTAR		0.50 h.	0.33 h.	1,40	0,00		33,35 €
18. Moldura contorno aleta dl dr	Pintar Reparado Combinada no	DESMONTAR Y MONTAR		0.17 h.	0.42 h.	1,78	0,00		24,49 €
19. Moldura contorno aleta tr dr	Pintar Reparado Combinada no	DESMONTAR Y MONTAR		0.17 h.	0.42 h.	1,78	0,00		24,49 €
20. Paragolpes dl	Pintar Reparado Combinada	REPARAR	0.20 h.		1.50 h.	6,35	0,00		71,80 €
21. Aleta dl dr	Pintar Reparado Pieza montada	REPARAR	0.30 h.		0.92 h.	3,90	0,00		50,87 €
22. Puerta dl iz	Pintar Reparado Pieza montada	REPARAR	0.20 h.		2.58 h.	10,93	0,00		117,96 €
23. Manilla exterior puerta dl iz	-	DESMONTAR Y MONTAR		0.08 h.		0,00	0,00		3,08 €
24. Cejilla ext puerta dl iz	-	DESMONTAR Y MONTAR		0.08 h.		0,00	0,00		3,08 €
25. Manilla exterior puerta tr dr	-	DESMONTAR Y MONTAR		0.08 h.		0,00	0,00		3,08 €
26. Cejilla ext puerta tr dr	-	DESMONTAR Y MONTAR		0.08 h.		0,00	0,00		3,08 €

6096NGP   COMPONENTE	TIPO DAÑO	ACCIÓN	CARROC.	MONTAJE	PINTURA	MAT. PINTURA	RECAMBIO	%DTO	IMPORTE
27. Puerta tr dr	Pintar Reparado Pieza montada	-			2.33 h.	9,87	0,00		99,57 €
28. Carcasa retrovisor dr	Pintar Sustitución Combinada	-			0.25 h.	1,06	0,00		10,68 €
29. Capó dl	Pintar Reparado Pieza montada	-			5.42 h.	22,95	0,00		231,62 €
30. Guarnecido faldón tr	-	SR Plásticos				0,00	0,00		60,00 €
31. Faro dr	-	PULIDO POLICARBONATO				0,00	0,00		50,00 €
32. Faro iz	-	PULIDO POLICARBONATO				0,00	0,00		50,00 €
33. Llanta rueda dl dr	-	PINTURA LLANTA PULIDA				0,00	0,00		150,00 €
34. Llanta rueda tr dr	-	PINTURA LLANTA PULIDA				0,00	0,00		150,00 €
35. Llanta rueda tr iz	-	PINTURA LLANTA PULIDA				0,00	0,00		150,00 €
36. Puerta tr iz	-	SR Pintura				0,00	0,00		40,00 €
37. Moldura estribo iz	-	SR Pintura				0,00	0,00		40,00 €
38. Llanta rueda dl iz	-	PINTURA LLANTA PULIDA				0,00	0,00		150,00 €
39. Aleta dl iz	-	SR Carrocero				0,00	0,00		40,00 €
<b>TOTAL INSPECCIÓN</b>								(IVA no incluido)	<b>3046,29 €</b>

\* Faltantes en color naranja

(IVA no incluido)

6096NGP   RESUMEN PERITACIÓN	TIEMPO	EUROS
Total Mano de Obra Carrocero	10,20 h.	392,66 €
Total material pintura	-	73,08 €
Total Mano de Obra Pintura	17,25 h.	664,09 €
Total Recambios	-	1036,44 €
Descuento recambios aplicado	-	302,24 €
Total Faltantes	-	0,00 €
Total Smart Repair	-	880,00 €















Puerta abierta.

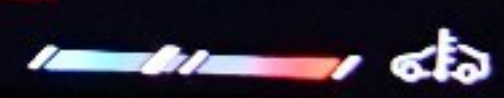











ⓈWBA4-1GN0205449812Ⓢ

1500 1200  
0529 - P1 - 00000  
2000 - P1 - 00000







6  
5  
4  
3  
2  
1

Puerta abierta.

P +22.5°C

5  
MEDIA  
TEL  
NAV

10:08

Búsqueda

OFF AUTO OFF

OFF AUTO OFF



OFF

PSI

53.11

OFF



EXTRA LOAD  
RADIAL TUBELESS

245/51R19

1219 1021

inch/mm  
55.4  
OFF ON



OFF ON ZERO

5.71

Inch/mm

TREADWEAR - 230

DOT

TRACTION

EDGE



Continental ContiSport 3 200/55 R17

OFF ON

4.70

Inch/mm









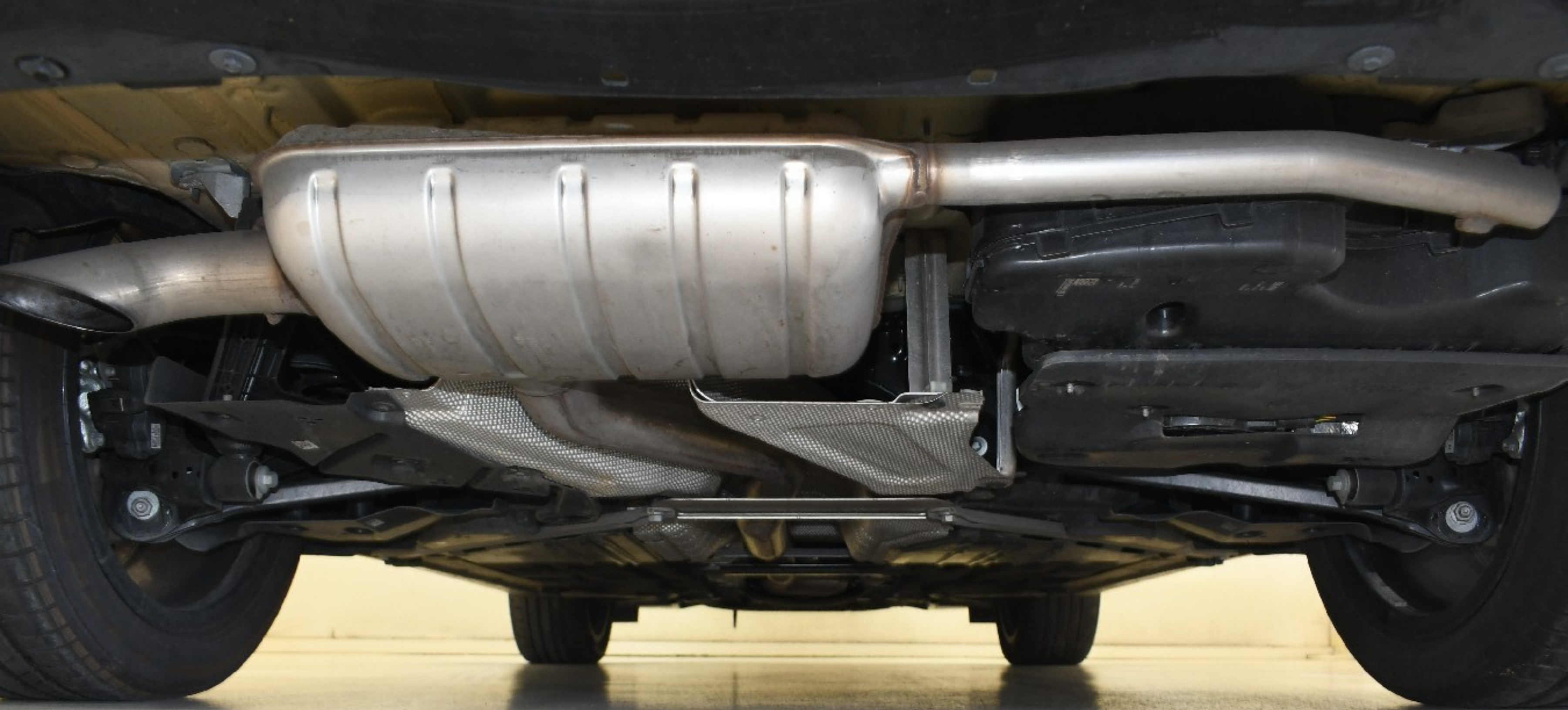











245/45 R19 102Y



PIRELLI







 **Manheim**  
COX AUTOMOTIVE



0 1 2 3 4 5 6 7 8 9 10  
cm  
Manheim  
COX AUTOMOTIVE

0  
0  
0  
6  
5  
E



GR



Manheim  
COX AUTOMOTIVE

0 1 2 3 4 5 6 7 8 9 10  
CM



Manheim  
COX AUTOMOTIVE



0 cm 1 2 3 4 5 6 7 8 9 10

 **Manheim**  
COX AUTOMOTIVE



PIRELLI

E4  
024746 S2WR2  
325535L

0 1 2 3 4 5 6 7 8 9 10  
Manheim  
COX AUTOMOTIVE







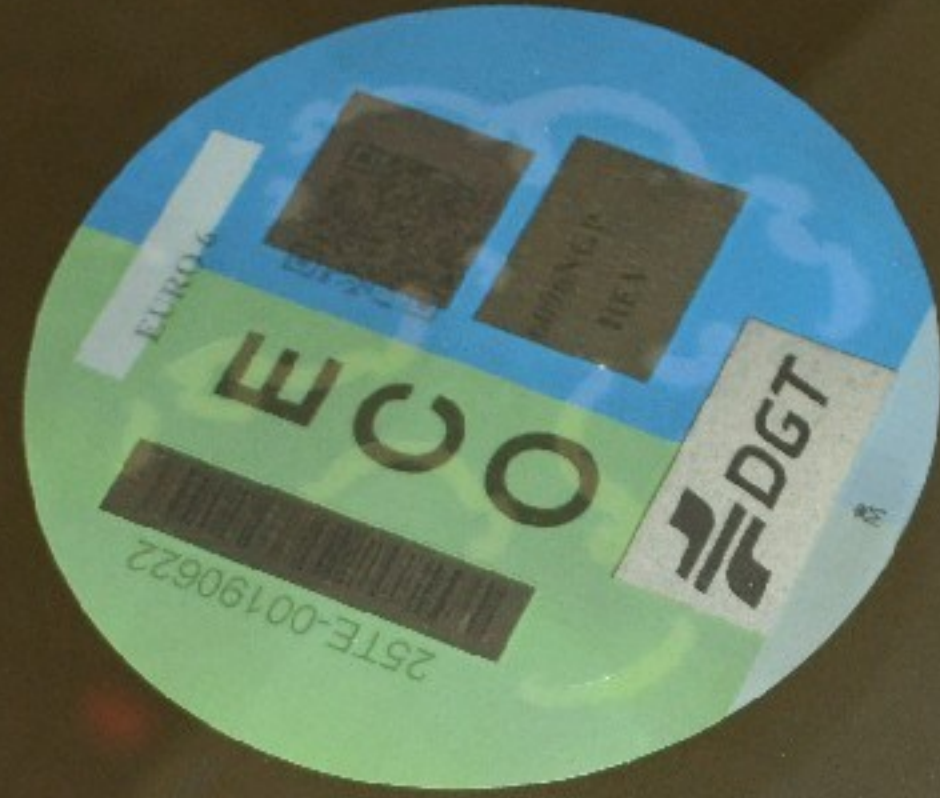





 **Manheim**  
CO. AUTOMOTIVE



R19 102Y

OUTSIDE

30  
29  
28  
27  
26  
25  
24  
23  
22  
21  
20  
19  
18  
17  
16  
15  
14  
13  
12  
11  
10  
9  
8  
7  
6  
5  
4  
3  
2  
1  
0 cm

Manheim  
COX AUTOMOTIVE



Manheim  
COX AUTOMOTIVE

OUTSIDE



 **Manheim**  
COX AUTOMOTIVE



0 1 2 3 4 5 6 7 8 9 10  
Manheim  
COX AUTOMOTIVE



BMW



Manheim  
CORPORATION

8 7 6 5 4 3 2 1 30





0 1 2 3 4 5 6 7 8 9 10  
Manheim  
COA AUTOMOTIVE





Manheim  
COLLECTOR'S CHOICE

WR2

PERFORMANCE



Manheim  
COX AUTOMOTIVE



Manheim  
COX AUTOMOTIVE

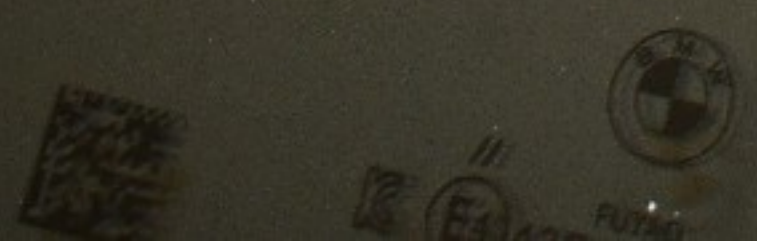



14 1/2" x 2 1/4" x 1 1/2" (368 x 57 x 38) mm

2 3 4 5 6 7 8 9 10  
Manheim  
COX AUTOMOTIVE









cm 1 2 3 4 5 6 7 8  
Manheim  
COX AUTOMOTIVE

P130  
120-100-100



Manheim  
COX AUTOMOTIVE

10  
9  
8  
7  
6  
5  
4  
3

MASS  
RTR