



Zustandsbericht

- Protokoll der Fahrzeugbewertung -

Berichts-Nr: 10279180
vom: 23.03.2026

» Übersicht

Auftrags-Nr: 1002365836
Besichtigt am: 23.03.2026 13:29
Berichts-Nr: 10279180
FIN: VSSZZZKJ7RR096675



Fahrzeugansicht - diagonal
vorne links



Fahrzeugansicht - diagonal
hinten rechts



Innenraum - Cockpit mit
Laufleistung



Zustandsbericht

- Protokoll der Fahrzeugbewertung -

Berichts-Nr: 10279180
vom: 23.03.2026

» Fahrzeugdaten

Fahrzeugkategorie:	Personenkraftwagen
Fahrzeugart:	Limousine
Hersteller:	Seat
Modell:	Ibiza
HSN / TSN:	7593 / ARI
Erstzulassungsdatum:	25.03.2024
Laufleistung:	11.296 km
Nachweis Kilometerstand:	Abgelesen
Farbe:	Reinrot
Farbe Dach:	Reinrot
Antriebsart:	Frontantrieb
Motorisierung/Kraftstoff:	Benzin
Hubraum:	1.000 ccm
Leistung:	81 kW (111 PS)
Fahrzeuglänge:	
Fahrzeughöhe:	
Fahrzeugbreite:	
Zulässiges Gesamtgewicht:	
Radstand:	
Anzahl Achsen:	2
Zylinder:	3
Schadstoffklasse:	Euro 6
Anzahl Türen:	4
Anzahl Sitze:	5
Getriebe:	Schaltgetriebe 6-Gang
Polsterart:	Stoff
Interieurfarbe:	Titanschwarz
Anzahl vorhandene Schlüssel:	2

» Dokumente & Wartung

Nächste HU:	03.2027
Zulassungsbescheinigung (ZBT1 Original) vorhanden:	Ja
Zulassungsbescheinigung entgegengenommen:	Ja
Kennzeichen entgegengenommen:	Keine
Wartungsheft:	Digital
Wartungsnachweis:	Nicht prüfbar
Datum der letzten Wartung:	
Km-Stand bei letzter Wartung:	
Restlauf bis Service:	78 Tag(e)



Zustandsbericht

Berichts-Nr: 10279180
vom: 23.03.2026

- Protokoll der Fahrzeugbewertung -

» Fahrzeugausstattung

2 Leseleuchten vorn	Einparkhilfe vorn und hinten
3 Zyl.Ottomotor 1,0L Aggr. 05C.A	Einton-Signalhorn
3-Zyl.-Benzinmotor 1,0 l/81 kW TSI Grundmotor: TJ4/TC5, "TSI" "eTSI"	Elektronisches Stabilisierungsprogramm (ESP)
4 Türen	Embleme
6 Lautsprecher (passiv)	Extern, USB Typ-C nur Datenbuchse(n)
6-Gang-Schaltgetriebe "M6"	Fahrprofilauswahl und konv. Dämpfer
Abdeckungen für Leichtmetallräder	Fahrzeuge mit besonderen Produktaufwertungsmaßnahmen
Abgasendrohr hinten (Standard)	Fahrzeugklassen-Differenzierung -6F0-
Abgaskonzept, EU6 AP	Federbereich 12 nur Einbausteuerung keine Bedarfsprognose
Abwicklung Serie	Fensterheber mit Komfortschaltung und Abschaltsicherung, elektrisch
Airbag FS und BFS, ohne Knieairbag, mit BFS-Deaktivierung	Fertigungsablauf Standard
Aktivkohlebehälter (EVAP)	Formteilhimmel ungeteilt
Ambientelicht Ausführung 1	Frei konfigurierbares Kombiinstrument
Antenne für AM/FM Empfang, Diversity	Frischlufansaugung mit Aktivkohlefilter
Armaturentafel Standard	Front Assist inkl. City ANB ohne ACC
Außenspiegel links, konvex	Frontantrieb
Außenspiegel rechts, konvex	Frontscheibe, Wärmeschutzglas
Außenspiegel, elektrisch anklappbar und elektrisch einstell-/beheizbar	Frostschutz bis -25 Grad Celsius Toleranz bis -30 Grad C
Außenspiegelgehäuse und diverse Anbauteile in Wagenfarbe	Fußgänger- und Radfahrerschutzmaßnahmen erweitert und vorausschauend
Ausströmer	Fußhebelwerk "Standard"
Batterie 320A (49Ah)	Ganzjahresreifen 195/55 R16 91V xl
Bauteilesatz ohne länderspezifische Bauvorschrift	Ganzjahresreifen auf 16"-Leichtmetallrädern
Berganfahrassistent	Gepäckraumabdeckung, klappbar
Betriebserlaubnis Nachtrag	Gepäckraumauskleidung (Ausf.1)
Bordliteratur in Deutsch	Geschwindigkeitsregelanlage plus Speed-Limiter
Bordwerkzeug	Gewichtsbereich 8 nur Einbausteuerung keine Bedarfsprognose
Chrom-Paket	Gurtkontrolle, E-Kontakt vorn und hinten, optisch und akustisch
Climatronic mit Stauluftregelung, FCKW-frei	Handbremshebelgriff in Leder
Dämpfung hinten, Sport	Heckscheiben-Wisch-Waschanlage mit Intervallschaltung
Dämpfung vorn	Hinterachse verstärkt (Ausführung 2)
Datenträger für EU, integriert	Höheneinstellung,manuell,für Vordersitze
Dekor-Einlagen	Innenleuchte im Fußraum vorn und hinten
Differenzialsperre (XDS) Dynamische Traktions Hilfe	Instrumenteneinsatz, Anzeige in KM/H
Digitaler Radioempfang	Kältemittel R1234yf
Drehstromgenerator 140 A	Kartenmaterial (Mapcare) (Europa)
Dreip.Automatikgurte hinten außen mit ECE-Label	Kein Sonderfahrzeug,Standard-Ausführung
Dreip.-Automatikgurte vorn,mit Gurt- klemmer ohne Höheneinstellung	Keine Aktionsausführung
Dreipunkt-Automatikgurt für mittleren Fondsitz	Kindersitzverankerung für Kindersitzsystem ISO FIX
ECO-Funktion	Kopfstützen hinten (3 Stück)
Einbau Differenzierung für Getriebe"MQ 200_GA" -- Fahrzeugteile --	Kopfstützen vorn



Zustandsbericht

- Protokoll der Fahrzeugbewertung -

Berichts-Nr: 10279180
vom: 23.03.2026

Kraftstoffsystem Otto-Einspritzer (Tropicalisiert)	Ohne Individualeinbau
Kurzheck	Ohne Ladeboden
Landesverkaufsprogramm Deutschland	Ohne Lehnenentriegelung für Vordersitze
LED- Hauptscheinwerfer mit Linse	Ohne Lendenwirbelstütze in den Sitzlehnen
Ledersportmultifunktionslenkrad	Ohne Lichtassistent
LED-Kennzeichenbeleuchtung	Ohne Mittelarmlehne vorn
Leichtmetallräder 6 1/2J x 16	Ohne Oberflächenschutz mit zusätzlichen Transportschutzmaßnahmen
Lenksäule, axial u. vertikal einstellbar	Ohne Scheinwerferreinigungsanlage
Leuchtweitenregulierung, autom. dynamisch (reguliert sich im Fahrbetrieb)	Ohne Schubladen unter den Vordersitzen
Linkslenker	Ohne Sitzheizung
Mirror Link plus Wireless "App" plus RSE (Vorbereitung)	Ohne Sonderspezifikationen
Mit Multifunktionskamera	Ohne Spurwechselassistent
Mit Rückfahrkamerasystem (Ausf. 1)	Ohne Überführungsausrüstung
Modul Boden hinten Ausführung 1	Ohne UNECE CS&SU
Müdigkeitserkennung	Ohne Verbandmaterial, ohne Warndreieck
Multifunktionsanzeige/Bordcomputer "FPK" Entry	Ohne Verkehrszeichenerkennung
Navigationsgerät-High	Ohne Wärmespeicher/Zusatzheizung
Navigationssystem	Ohne Waschwasser-Standanzeige
Nebelscheinwerfer	Ohne zus. Geräuschkämpfungsmaßnahmen für Innenraum
Nebelschlussleuchte	Ohne zus. Karosserieabdeckungen seitlich (Steinschlagschutz)
Nicht Heissland	Ohne zus. Triebwerks-Unterschutz
Nichtraucherausführung	Ohne Zusatz-/Standheizung
Normalausführung	Ohne zusätzliche Bereifung
Normal-Lackierung	Online-Dienst, mit OCU, mit Head Unit Codierung, ohne WFS-Verbund
Normalluftfilter	Optionsinfotainment (MIB3)
Normalsitze vorn	Paket "Vision Plus": Rückfahrkamera, Ultraschall-Einparkhilfe vorn und hinten
Ohne 2. Batterie	Pan-European-eCall
Ohne alternativ-Antriebssystem	Pannen-Set
Ohne Anhängervorrichtung	Preisnachlass-Paket
Ohne Applikationen	Radschrauben mit Diebstahlsicherung (nicht abschließbar)
Ohne Aufnahmevorrichtung im Kofferraum	Radstand
Ohne beheizbare Scheibenwaschdüsen	Rechtsverkehr
Ohne besondere Farbausstattung	Regionscode " ECE " für Radio
Ohne besondere Karosseriemaßnahmen	Reifen ohne Festlegung der Reifenmarke
Ohne CD-Wechsler/CD-Player	Reifendruckkontrolle
Ohne Dacheinsatz (Volldach)	Rücksitzbank ungeteilt, Lehne geteilt umlegbar
Ohne Dachreling / Dachlastträger	SBBR-Leuchte in LED-Technik
Ohne erweitertem Sicherheitssystem	Schalthebelknopf/-Griff in Leder
Ohne Feuerlöscher	Scheiben seitlich und hinten in Wärmeschutzverglasung
Ohne Fußmatten	Scheibenbremsen hinten (Geomet D)
Ohne Gepäck-Netze/Taschen an Rückenlehnen	Scheibenbremsen vorn (Geomet D)
Ohne Heckspoiler	Scheibenwischer-Intervallschaltung mit Licht/Regensensor



Zustandsbericht

- Protokoll der Fahrzeugbewertung -

Berichts-Nr: 10279180
vom: 23.03.2026

Schriftzugsatz

SEAT "Full LED"

SEAT CONNECT gen3 - Medien & Internet (Online-Infotainment)

SEAT CONNECT gen3 - Sicherheit & Service, Remote-Zugriff und Online-Infotainment

Seitenairbag vorn, mit Kopfairbag

Seitenschutzleiste

Serienkraftstoff-Erstbefüllung

Serviceanzeige 30000 km oder 2 Jahre (variabel)

Servolenkung

Sicherheitsinnenspiegel automatisch abblendbar

Sitzbezüge in Stoff

Sonderpreis

Sonnenblenden mit Spiegel, Airbag-Label auf Beifahrersonnenblende

Spezielles Typschild für EG für M1-Pkw

Sprachsteuerung

Spurhalteassistent

Stabilisator vorn

Standard-Klimazonen

Start/Stop-Anlage mit Rekuperation

Stoßfänger Sport

Tagesfahrlicht mit Assistenzfahrlicht u. Coming- Leaving-home Funktion manuell

Telefonvorbereitung für Handy

Top-Sport-Ausstattung

Trägerfrequenz 433,92 bis 434,42 MHz

Tür und Seitenverkleidung

Typprüfland Deutschland

Typzeichen und Firmenemblem

Überhang hinten, kurz

Variante

Version Standard

Wartungsintervallverlängerung

Wegfahrsperrung elektronisch

Werksinterne Steuerung Selbstabholer

Zentralverriegelung m. FunkfernbedienungInnenbetätigung ohne Safesicherung

Zierleisten Standard



Zustandsbericht

- Protokoll der Fahrzeugbewertung -

Berichts-Nr: 10279180
vom: 23.03.2026

» Bereifung

MONTIERTE BEREIFUNG

Hersteller	Ort	Position	Typ	Felge	Dimension	Profiltiefe
Vredestein	Vorne	Links	Ganzjahresreifen	Aluminium	195/55 R 16 91 V	6,0 mm
Vredestein	Vorne	Rechts	Ganzjahresreifen	Aluminium	195/55 R 16 91 V	6,0 mm
Vredestein	Hinten	Links	Ganzjahresreifen	Aluminium	195/55 R 16 91 V	7,0 mm
Vredestein	Hinten	Rechts	Ganzjahresreifen	Aluminium	195/55 R 16 91 V	7,0 mm

Reifen zulässig: Ja

Reifen verkehrssicher: Ja

ERSATZ-/NOTRAD & ZUBEHÖR

Bordwerkzeug vorhanden: Ja

Tirefit vorhanden: Ja

Tirefit Ablaufdatum: 11.2027

Kompressor vorhanden: Ja



Zustandsbericht

- Protokoll der Fahrzeugbewertung -

Berichts-Nr: 10279180
vom: 23.03.2026

» Wertmindernde Faktoren

Nr	Bauteil	Schadensbeschreibung	Reparaturempfehlung
1	Einstiegsschweller hinten links	Kratzer	Smart Repair
2	Einstieg Verkleidung hinten rechts	Kratzer	Smart Repair
3	Einstiegsschweller vorne links	Delle(n)	Kaltdrücken
4	Motorhaube	Kratzer	Polieren
5	Stoßfänger hinten	Kratzer	Auslegen + Polieren

» Gebrauchsspuren

Das Fahrzeug weist dem Alter, der Laufleistung und dem Einsatzzweck entsprechende Gebrauchsspuren auf.



Zustandsbericht

- Protokoll der Fahrzeugbewertung -

Berichts-Nr: 10279180
vom: 23.03.2026

» Merkantile Wertminderung

Vorschäden bekannt:	Nein
Vorschäden feststellbar:	Nein
Nachlackierungen vorhanden:	Nein
Lackschichtdickenmessung durchgeführt:	Ja - ohne Auffälligkeiten/Abweichungen

ERGEBNISSE DER LACKSCHICHTDICKENMESSUNG

Die Messwerte lagen im üblichen Bereich.

Pro Bauteil wurden mindestens 3 Messungen durchgeführt.



Zustandsbericht

Berichts-Nr: 10279180
vom: 23.03.2026

- Protokoll der Fahrzeugbewertung -

» Hinweise zum Zustandsbericht

Angaben zum Auftrag und zum Bewertungsumfang:

Es wurde der Auftrag erteilt, einen Zustandsbericht über das beschriebene Fahrzeug zu erstellen.

Die Fahrzeugzustandsbewertung erfolgte auftragsgemäß auf Basis der vom Auftraggeber vorgegebenen Standards für Fahrzeugbewertungen. Die Feststellungen im Einzelfall trifft der Sachverständige aufgrund eigener Sachkunde und nach eigenem sachverständigen Ermessen.

Fahrzeug-Identifizierung:

VSSZZZKJ7RR096675

FIN abgelesen und stimmt mit Unterlagen überein

Allgemeinzustand:

Gepflegter Allgemeinzustand

Besichtigungsbedingungen:

Ausreichend

Hebebühne/Hubmittel benutzt:

Ja

Motorenlauf durchgeführt:

Ja

Fahrprobe durchgeführt:

Ja



Zustandsbericht

- Protokoll der Fahrzeugbewertung -

Berichts-Nr: 10279180
vom: 23.03.2026

» Sonstige Bemerkungen

Vorliegendes Exemplar wurde auf elektronischem Wege erzeugt. Es ist ohne Originalunterschrift gültig.



Zustandsbericht

- Protokoll der Fahrzeugbewertung -

Berichts-Nr: 10279180
vom: 23.03.2026

» Ansichtsfotos



Fahrzeugansicht - diagonal vorne links



Fahrzeugansicht - diagonal vorne rechts



Fahrzeugansicht - diagonal hinten links



Fahrzeugansicht - diagonal hinten rechts



Innenraum - Cockpit mit Laufleistung



Equipment - Bordwerkzeug



Seitenansicht - Schweller links



Seitenansicht - Schweller rechts



Fahrzeug - Typenschild/Fahrgestellnummer

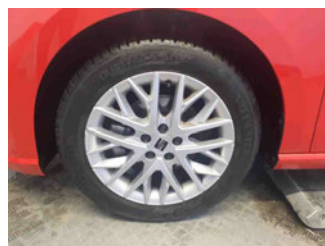

Räder - Rad montiert vorne links



Räder - Rad montiert vorne rechts



Räder - Rad montiert hinten links

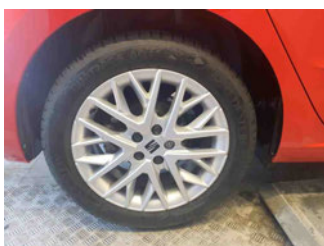

Räder - Rad montiert hinten rechts



Innenraum - Mittelkonsole

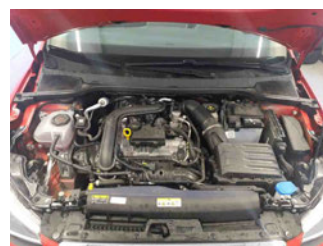

Fahrzeug - Motorraum offen

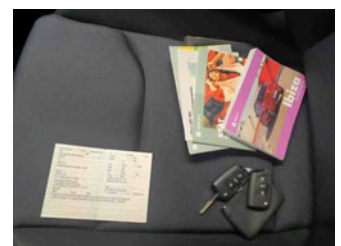

Equipment - Boardmappe/ Securitybag



Zustandsbericht

- Protokoll der Fahrzeugbewertung -

Berichts-Nr: 10279180
vom: 23.03.2026



Innenraum - Kofferraum

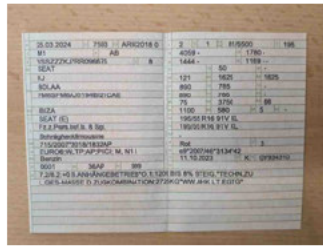

Fahrzeug - abgegebene ZB1

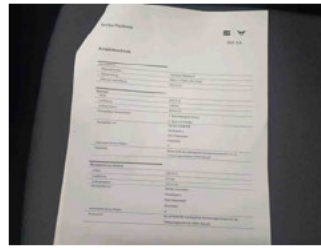

Fahrzeug - Serviceunterlagen /
Wartungsnachweis

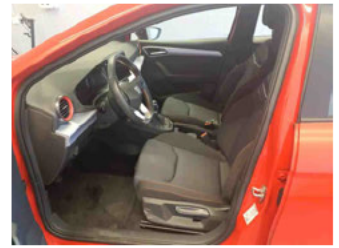

Innenraum - vorne



Innenraum - hinten



Räder - Haltbarkeitsdatum
Tirefit



Unterbodenscan



Innenraum -
Navigationsgerät/Radio

» Beschädigungsfotos

WERTMINDERNDE FAKTOREN

1 - Einstiegsschweller hinten links - Kratzer - Smart Repair



2 - Einstieg Verkleidung hinten rechts - Kratzer - Smart Repair



3 - Einstiegsschweller vorne links - Delle(n) - Kaltdrücken



4 - Motorhaube - Kratzer - Polieren



5 - Stoßfänger hinten - Kratzer - Auslegen + Polieren





Zustandsbericht

- Protokoll der Fahrzeugbewertung -

Berichts-Nr: 10279180
vom: 23.03.2026