

**WBA7K110007L00963**

## Vehicle details

Operator		Inspection condition	sufficient
License number		Mileage (Read)	43,052 km
Manufacturer	BMW	Next maintenance in	14,000 km
Type / Model	116i	Main inspection (Read from ZBI)	05/2027
Vehicle Identification number	WBA7K110007L00963	Power / Engine displacement	80 kW / 1,499 ccm
First registration	28 Apr 2022	Upholstery/Colour	/
Last maintenance	05/2025, 25,471 km	Paintwork	
Fuel type	Petrol	Gearbox	Manual

## Zustandsbericht

### Value reducing factors

No.	Component group	Description
1	Door - front left side	Door edge - Scratched - Cover / polish
2	Documents	Log book (Fehlt) - Replace
3	Wing mirror - right side	Mirror housing - Scratched - Loss in value
4	Mudguard - right side	Mudguard - right side - Scratched - Paint
5	Rear bumper	Rear bumper - Dent / paintcoat damage - Repair and paint
6	Door - rear right side	Door - Dent / paintcoat damage - Repair and paint
7	Side panel - rear left side	Side panel - Dent / paintcoat damage - Repair and paint
8	Side panel - rear right side	Side panel - Dent / paintcoat damage - Repair and paint
9	Door - front right side	Door - Dent / paintcoat damage - Repair and paint

### Wear and tear

No.	Component group	Description
1	Interior	Interior - Abrasion - No deduction
2	Body	Body (Steinschläge) - Scratch(es) - No deduction

### Missing parts

Missing part

### Detected repainting

No.	Location
1	Side panel - rear right side

**TÜV SÜD Auto Service GmbH**  
Römeräcker 1  
76351 Linkenheim - Hochstetten

**Inspection location**  
SAP Walldorf  
69190 Walldorf

Inspection date: 24 Jun 2026  
**Protocol number: 46131327**  
Delivery date: 24 Jun 2026



---

## Main tyres

Axle	Tyre size	Manufacturer	Type of tyre	Tread depth	Roadworthy	Permissibility
1	205/55 R16 91H	Pirelli	Winter tyres	6mm - 6mm	o.k.	
2	205/55 R16 91H	Pirelli	Winter tyres	8mm - 8mm	o.k.	

## Additional tyres

Axle	Tyre size	Manufacturer	Type of tyre	Tread depth	Roadworthy	Permissibility
1	205/55 R16 91W	Continental	Summer tyres	6mm - 6mm	o.k.	
2	205/55 R16 91W	Continental	Summer tyres	6mm - 6mm	o.k.	

The wear and tear condition and possible damages to the tyres are considered in the value.

## Comments

Keine Gewähr auf Vollständigkeit und  
Richtigkeit der angezeigten Ausstattung.  
Techn. Änderungen vorbehalten  
Das Fahrzeug weist dem Alter, der Laufleistung und dem  
Einsatzzweck entsprechende Gebrauchsspuren auf.  
elektr. Komponenten geprüft, i. O.

Lackwerte geprüft, n. i. O.

**TÜV SÜD Auto Service GmbH**  
Römeräcker 1  
76351 Linkenheim - Hochstetten

**Inspection location**  
SAP Walldorf  
69190 Walldorf

Inspection date: 24 Jun 2026  
**Protocol number: 46131327**  
Delivery date: 24 Jun 2026



---

## Vehicle details

<b>Manufacturer</b>	BMW	<b>Inspection condition</b>	sufficient
<b>Type / Model</b>	116i	<b>Mileage (Read)</b>	43,052 km
<b>Vehicle Identification number</b>	WBA7K110007L00963	<b>First registration</b>	28 Apr 2022

### Details of the order:

In accordance with the contract, the evaluation of vehicle's condition was performed without the vehicle being disassembled.

### Vehicle identification:

The vehicle identification number (VIN) was read from the vehicle and its conformity with the submitted documents was confirmed by the undersigned during the inspection.

### Inspection conditions:

The inspection conditions were sufficient for the assessment of the vehicle.

### General condition:

The vehicle shows traces of wear and tear corresponding to its age and purpose



## Overview pictures



Figure 1: Diagonal front



Figure 2: Diagonal front



Figure 3: Diagonal rear



Figure 4: Diagonal rear



Figure 5: Interior



Figure 6: Interior



Figure 7: Interior



Figure 8: Interior

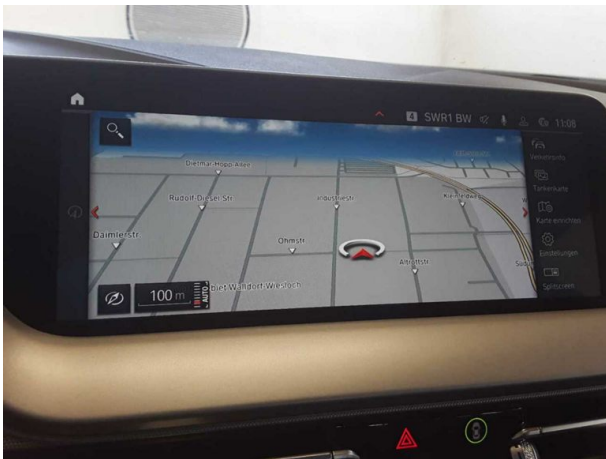

Figure 9: Interior



Figure 10: Misc.

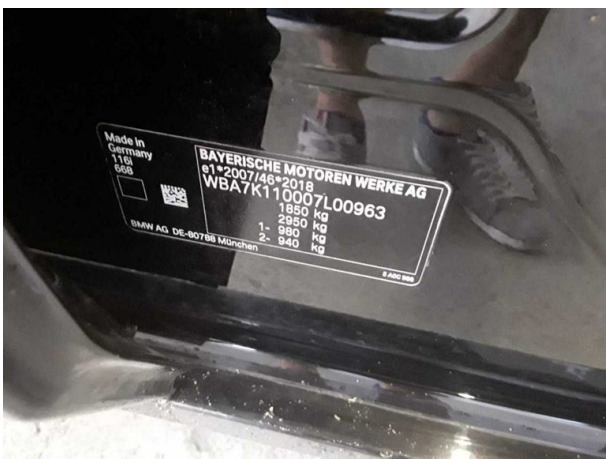

Figure 11: Misc.



Figure 12: Misc.



Figure 13: Misc.



Figure 14: Misc.



Figure 15: Misc.



Figure 16: Misc.



Figure 17: Misc.



Figure 18: Misc.



**Figure 19:** Misc.



## Pictures of damage



**Damage #1:** Door - front left side: Door edge - Scratched - Cover / polish



**Damage #1:** Door - front left side: Door edge - Scratched - Cover / polish



**Damage #3:** Wing mirror - right side: Mirror housing - Scratched - Loss in value



**Damage #3:** Wing mirror - right side: Mirror housing - Scratch... - Loss in value



**Damage #4:** Mudguard - right side: Mudguard - right side - Scratched - Paint



**Damage #4:** Mudguard - right side: Mudguard - right side - Scratched - Paint



**Damage #4:** Mudguard - right side: Mudguard - right side - Scratched - Paint



**Damage #5:** Rear bumper: Rear bumper - Dent / paintcoat damage - Repair and paint



**Damage #5:** Rear bumper: Rear bumper - Dent / paintcoat damage - Repair and paint



**Damage #5:** Rear bumper: Rear bumper - Dent / paintcoat damage - Repair and paint



**Damage #6:** Door - rear right side: Door - Dent / paintcoat damage - Repair and paint



**Damage #6:** Door - rear right side: Door - Dent / paintcoat damage - Repair and paint



**Damage #6:** Door - rear right side: Door - Dent / paintcoat damage - Repair and paint



**Damage #7:** Side panel - rear left side: Side panel - Dent / paintcoat damage - Repair and paint

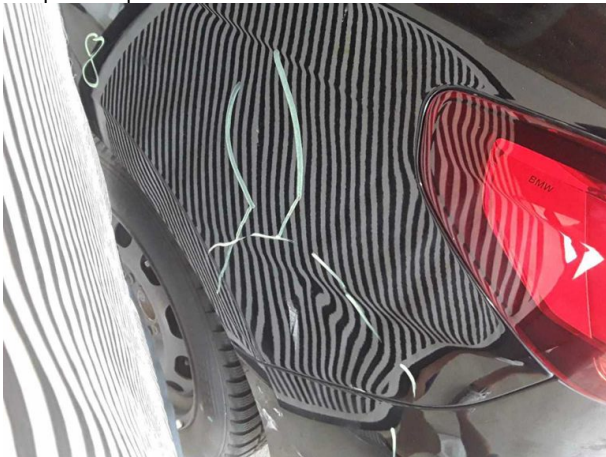

**Damage #7:** Side panel - rear left side: Side panel - Dent / paintcoat damage - Repair and paint



**Damage #7:** Side panel - rear left side: Side panel - Dent / paintcoat damage - Repair and paint



**Damage #8:** Side panel - rear right side: Side panel - Dent / paintcoat damage - Repair and paint



**Damage #8:** Side panel - rear right side: Side panel - Dent / paintcoat damage - Repair and paint



**Damage #8:** Side panel - rear right side: Side panel - Dent / paintcoat damage - Repair and paint



**Damage #9:** Door - front right side: Door - Dent / paintcoat damage - Repair and paint



**Damage #9:** Door - front right side: Door - Dent / paintcoat damage - Repair and paint



**Damage #9:** Door - front right side: Door - Dent / paintcoat damage - Repair and paint

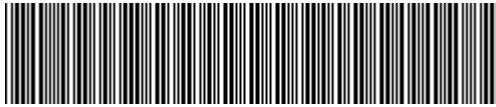

**WBA7K110007L00963**

## Angaben zum Fahrzeug

<b>Halter</b>		<b>Besichtigungszustand</b>	ausreichend
<b>Kennzeichen</b>		<b>Laufleistung (abgelesen)</b>	43.052 km
<b>Hersteller</b>	BMW	<b>Restlauf bis Service</b>	14.000 km
<b>Typ/Modell</b>	116i	<b>HU (Abgelesen aus ZBI)</b>	05/2027
<b>Fahrgestellnummer</b>	WBA7K110007L00963	<b>Leistung / Hubraum</b>	80 kW / 1.499 ccm
<b>Erstzulassung</b>	28.04.2022	<b>Polster/Farbe</b>	/
<b>Letzte Wartung</b>	05/2025, 25.471 km	<b>Lackierung</b>	
<b>Kraftstoffart</b>	Benzin	<b>Getriebe</b>	Manuell

## Zustandsbericht

### Wertmindernde Faktoren

Nr.	Bauteilgruppe	Beschreibung
1	Tür vorn links	Türkante - verkratzt / verschürft - auslegen / polieren
2	Unterlagen	Bordbuchmappe (Fehlt) - erneuern
3	Außenspiegel rechts	Spiegelgehäuse - verkratzt / verschürft - Wertminderung
4	Kotflügel rechts	Kotflügel rechts - verkratzt / verschürft - lackieren
5	Stoßfänger hinten	Stoßfänger hinten - Delle / Lackschaden - instandsetzen und lackieren
6	Tür hinten rechts	Tür - Delle / Lackschaden - instandsetzen und lackieren
7	Seitenwand links	Seitenwand - Delle / Lackschaden - instandsetzen und lackieren
8	Seitenwand rechts	Seitenwand - Delle / Lackschaden - instandsetzen und lackieren
9	Tür vorn rechts	Tür - Delle / Lackschaden - instandsetzen und lackieren

### Gebrauchsspuren

Nr.	Bauteilgruppe	Beschreibung
1	Interieur	Innenraum - Abrieb - kein Abzug
2	Karosserie	Karosserie (Steinschläge) - Kratzer - kein Abzug

### Fehlteile

Fehlteil

### Festgestellte Nachlackierungen

Nr.	Ort
1	Seitenwand rechts



---

## Hauptbereifung

Achse	Reifengröße	Hersteller	Reifentyp	Profiltiefe	Verktgl.	Zul.
1	205/55 R16 91H	Pirelli	Winterreifen	6mm - 6mm	i.O.	
2	205/55 R16 91H	Pirelli	Winterreifen	8mm - 8mm	i.O.	

## Zusatzbereifung

Achse	Reifengröße	Hersteller	Reifentyp	Profiltiefe	Verktgl.	Zul.
1	205/55 R16 91W	Continental	Sommerreifen	6mm - 6mm	i.O.	
2	205/55 R16 91W	Continental	Sommerreifen	6mm - 6mm	i.O.	

Der Verschleißzustand sowie evtl. Schäden an der Bereifung sind wertmäßig berücksichtigt.

## Bemerkungen

Keine Gewähr auf Vollständigkeit und  
Richtigkeit der angezeigten Ausstattung.  
Techn. Änderungen vorbehalten  
Das Fahrzeug weist dem Alter, der Laufleistung und dem  
Einsatzzweck entsprechende Gebrauchsspuren auf.  
elektr. Komponenten geprüft, i. O.

Lackwerte geprüft, n. i. O.

**TÜV SÜD Auto Service GmbH**    **Besichtigungsort**  
Römeräcker 1                      SAP Walldorf  
76351 Linkenheim - Hochstetten                      69190 Walldorf

Besichtigungsdatum: 24.06.2026  
**Protokollnummer: 46131327**  
Anlieferungsdatum: 24.06.2026



---

## Angaben zum Fahrzeug

<b>Hersteller</b>	BMW	<b>Besichtigungszustand</b>	ausreichend
<b>Typ/Modell</b>	116i	<b>Laufleistung (abgelesen)</b>	43.052 km
<b>Fahrgestellnummer</b>	WBA7K110007L00963	<b>Erstzulassung</b>	28.04.2022

### Angaben zum Auftrag:

Auftragsgemäß erfolgte die Fahrzeugzustandsbewertung in demontagefreien Zustand.

### Fahrzeug-Identifizierung:

Die Fahrzeug-Identifizierungsnummer (FIN) wurde am Fahrzeug abgelesen und die Übereinstimmung im Verlauf der Besichtigung durch den Unterzeichner mit den vorgelegten Unterlagen festgestellt.

### Besichtigungsbedingungen:

Die Besichtigungsbedingungen waren zur Beurteilung des Fahrzeuges ausreichend.

### Allgemeinzustand:

Das Fahrzeug weist dem Alter und Einsatzzweck entsprechende Gebrauchsspuren auf.



## Übersichtsfotos



Abbildung 1: Schräg vorne



Abbildung 2: Schräg vorne



Abbildung 3: Schräg hinten



Abbildung 4: Schräg hinten



Abbildung 5: Innenraum



Abbildung 6: Innenraum



Abbildung 7: Innenraum



Abbildung 8: Innenraum



Abbildung 9: Innenraum



Abbildung 10: Sonstiges



Abbildung 11: Sonstiges



Abbildung 12: Sonstiges



Abbildung 13: Sonstiges



Abbildung 14: Sonstiges



Abbildung 15: Sonstiges



Abbildung 16: Sonstiges





**Abbildung 19:** Sonstiges

## Beschädigungsfotos



**Beschädigung #1:** Tür vorn links: Türkante - verkratzt / verschürft...  
auslegen / polieren



**Beschädigung #1:** Tür vorn links: Türkante - verkratzt /  
verschürft - auslegen / polieren



**Beschädigung #3:** Außenspiegel rechts: Spiegelgehäuse -  
verkratzt / verschürft - Wertminderung



**Beschädigung #3:** Außenspiegel rechts: Spiegelgehäuse -  
verkratzt / verschürft - Wertminderung



**Beschädigung #4:** Kotflügel rechts: Kotflügel rechts - verkratzt /  
verschürft - lackieren



**Beschädigung #4:** Kotflügel rechts: Kotflügel rechts -  
verkratzt / verschürft - lackieren



**Beschädigung #4:** Kotflügel rechts: Kotflügel rechts - verkratzt / verschürft - lackieren



**Beschädigung #5:** Stossfänger hinten: Stossfänger hinten - Delle / Lackschaden - instandsetzen und lackieren



**Beschädigung #5:** Stossfänger hinten: Stossfänger hinten - Delle / Lackschaden - instandsetzen und lackieren



**Beschädigung #5:** Stossfänger hinten: Stossfänger hinten - Delle / Lackschaden - instandsetzen und lackieren



**Beschädigung #6:** Tür hinten rechts: Tür - Delle / Lackschaden - instandsetzen und lackieren



**Beschädigung #6:** Tür hinten rechts: Tür - Delle / Lackschaden... - instandsetzen und lackieren



**Beschädigung #6:** Tür hinten rechts: Tür - Delle / Lackschaden - instandsetzen und lackieren



**Beschädigung #7:** Seitenwand links: Seitenwand - Delle / Lackschaden - instandsetzen und lackieren

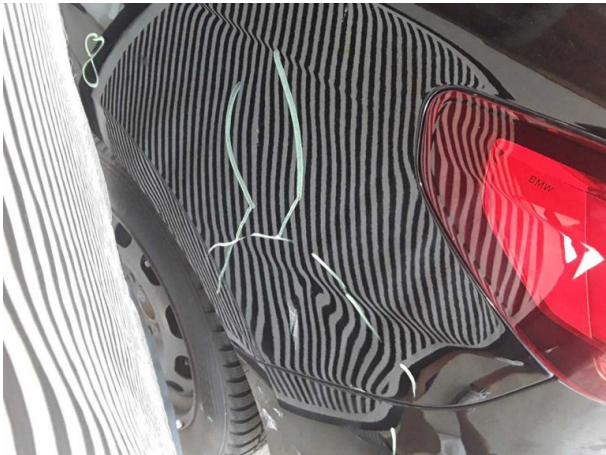

**Beschädigung #7:** Seitenwand links: Seitenwand - Delle / Lackschaden - instandsetzen und lackieren



**Beschädigung #7:** Seitenwand links: Seitenwand - Delle / Lackschaden - instandsetzen und lackieren



**Beschädigung #8:** Seitenwand rechts: Seitenwand - Delle / Lackschaden - instandsetzen und lackieren



**Beschädigung #8:** Seitenwand rechts: Seitenwand - Delle / Lackschaden - instandsetzen und lackieren



**Beschädigung #8:** Seitenwand rechts: Seitenwand - Delle / Lackschaden - instandsetzen und lackieren



**Beschädigung #9:** Tür vorn rechts: Tür - Delle / Lackschade... instandsetzen und lackieren



**Beschädigung #9:** Tür vorn rechts: Tür - Delle / Lackschaden - instandsetzen und lackieren



**Beschädigung #9:** Tür vorn rechts: Tür - Delle / Lackschade... instandsetzen und lackieren



## Checkliste

Vorhanden	Name
<input type="checkbox"/>	ABE
<input type="checkbox"/>	Abschleppöse
<input type="checkbox"/>	Anhängekupplung abnehmbar
<input type="checkbox"/>	Antenne
<input type="checkbox"/>	Bordbuchmappe
<input type="checkbox"/>	Bordwerkzeug
<input type="checkbox"/>	Consumer Kabelkit
<input type="checkbox"/>	Fernbedienung Standheizung
<input type="checkbox"/>	Ladekabel
<input type="checkbox"/>	Laderaumabdeckung / Rollo
<input type="checkbox"/>	Leichtmetallfelgensatz komplett
<input type="checkbox"/>	Navigations Datenträger
<input type="checkbox"/>	Schlüssel Anhängerkupplung
<input type="checkbox"/>	Serviceheft
<input type="checkbox"/>	Tirefit Füllmittel
<input type="checkbox"/>	Tirefit komplett
<input type="checkbox"/>	Tirefit Kompressor
<input type="checkbox"/>	Windschott

03.07.2026

## Fahrzeugbeschreibung

**Fahrzeug:** **BMW 1er-Reihe 116i Schräghecklimousine 5-türig 1499 ccm 109 PS / 80 KW bleifrei 6-Gang Manuell**

Amtliches Kennzeichen:	HD -CR 1995	Fahrgestell-Nummer:	WBA7K110007L00963
Vertrags-Nummer:	32316081	Erstzulassung:	28.04.2022
Internes KZ:	15045923	Kilometer-Stand:	0

Unfall/Schaden: Dem Verkäufer wurden keine unfallbedingten Beschädigungen am Fahrzeug angezeigt.

---

### Ausstattung:

**BMW 1er-Reihe 116i Schräghecklimousine 5-türig 1499 ccm 109 PS / 80 KW bleifrei 6-Gang Manuell**

Lackierung: \_\_\_\_\_ Polsterung: \_\_\_\_\_ Telefontyp: \_\_\_\_\_

**Listenpreis ohne Sonderausstattung in EUR (vor Mwst.) 0,00**

Sonderausstattung in EUR (vor Mwst.):

**Listenpreis gesamt in EUR (vor Mwst.) 0,00**

## Technische Daten

(Angaben basieren auf Herstellerangaben\*)

Fahrzeug:	BMW 1er-Reihe 116i Schräghecklimousine 5-türig 1499 ccm 109 PS / 80 KW bleifrei 6-Gang Manuell		
Modelljahr:	2022		
kW / PS:	80 / 109	Hubraum:	1499
Getriebe:	Manuell	Anzahl Gänge:	6
Emissionsgruppe:	I2	CO2 (g/km):	124
durchschn. Verbr./100 Km:	5,400	Tankinhalt:	42
Max. Km/h:	200	Beschl. 0-100 Km/h in Sec.:	10,60
Leergewicht (kg):	1395	zul. Gewicht (kg):	1850

\* Angaben ohne Gewähr

**Unfall-/Schadenspiegel**

**Vertrags-Nummer:** 32316081  
**Amtliches Kennzeichen:** HD -CR 1995  
**Übersicht erstellt am:** 03.07.2026

Für das Fahrzeug gem. o.g. Leasingvertrag, Fahrzeugtyp

**BMW 1er-Reihe 116i Schräghecklimousine5-türig 1499 ccm 109 PS / 80 KW bleifrei 6-Gang Manuell**

wurden uns während der Vertragslaufzeit nachfolgende Beschädigungen angezeigt:

---

<i><b>Datum</b></i>	<i><b>SNR</b></i>	<i><b>Verursacher</b></i>	<i><b>Beschädigung</b></i>	<i><b>Reparatur erfolgt *</b></i>	<i><b>Gutachten vorhanden *</b></i>
25.07.2023	9059857822	Eigenverschulden	Kotflügel hinten Beifahrerseite Schlussleuchte Beifahrerseite	Ja	Nein

---

\* Sofern für eine Schadennummer mehrere Beschädigungen angegeben sind, gilt der Eintrag in dieser Spalte für die gesamte Schadennummer.

**Unfall-/Schadenspiegel zur Kenntnis genommen:**

\_\_\_\_\_  
Datum und Unterschrift Käufer

**Wartungsreport**

**Vertrags-Nummer:** 32316081  
**Amtliches Kennzeichen:** HD -CR 1995  
**Übersicht erstellt am:** 03.07.2026

Für das Fahrzeug gem. o.g. Leasingvertrag, Fahrzeugtyp

**BMW 1er-Reihe 116i Schräghecklimousine5-türig 1499 ccm 109 PS / 80 KW bleifrei 6-Gang Manuell**

wurden uns während der Vertragslaufzeit nachfolgende Wartungen angezeigt:

---

<i>Datum</i>	<i>Km-Stand</i>	<i>Art der Wartung</i>
--------------	-----------------	------------------------

---

**Wartungsreport zur Kenntnis genommen:**

\_\_\_\_\_  
Datum und Unterschrift Käufer