GKK Gutachten GmbH
Theodorstr. 180, 40472 Düsseldorf

Raiffeisen-Impuls Fuhrparkmanagement
GmbH & Co. KG

GKK Gutachten GmbH

Theodorstr. 180
40472 Düsseldorf

Tel.: 0211 6878060
www.gkk-gutachten.de
Email: info@gkk-gutachten.de

Wertgutachten

Vorgang	
Ihr Auftrag vom	09.06.2026 durch Raiffeisen-Impuls Fuhrparkmanagement GmbH & Co. KG
Besichtigungsort	36272 Niederaula, Industriestraße 11
Besichtigungsdatum	24.06.2026
Referenznummern	0002072387

Fahrzeugdaten / Technische Daten			
Fahrzeugident.-Nr.	**WF0YXXTTGYNR48603**		
Fahrzeugart	PKW - Kasten geschlossen	**Farbton / Lackart**	Polar-Silber / Metallic
Hersteller	Ford	**Nächste HU**	04/2027
Typ / Verkaufsbez.	Transit Custom 2.0 TDCi 320 L1 Trend	**Laufleistung abgelesen**	132.426 km
Erstzulassung	22.02.2023	**Emissionsklasse**	Euro 6d
Getriebe / Gänge	Manuell / 6	**Sitzplätze / Türen**	2 / 4
Achsen / angetrieben	2 / 1	**Anzahl Besitzer**	unbekannt
Motorart	Reihenmotor / Diesel	**Hubraum / Nennleistung**	1.995 ccm / 96 KW
Antriebsart	Frontantrieb		
Fahrzeugdaten wurden durch den Auftraggeber mitgeteilt und am Fahrzeug gegengeprüft und ergänzt.			

Montierte Räder:					
Position	**Reifenart**	**Felgenart**	**Hersteller**	**Dimension**	**Profiltiefe**
vorn links	Allwetterreifen	Stahlrad	Goodyear	215/65 R16 C	2 mm
vorn rechts	Allwetterreifen	Stahlrad	Goodyear	215/65 R16 C	2 mm
hinten rechts	Allwetterreifen	Stahlrad	Goodyear	215/65 R16 C	6 mm
hinten links	Allwetterreifen	Stahlrad	Goodyear	215/65 R16 C	6 mm
Reservebereifung: Fahrbereifung					

Allgemeines / Zustand			
✓	Fahrzeug ist fahrbereit	✗	Unterbodenkontrolle durchgeführt
✗	Fahrzeug ist zugelassen	✓	Hauptschlüssel vorhanden (Anzahl: 3)
✓	Batterie ist betriebsbereit	✗	Nebenschlüssel vorhanden (Anzahl: 0)
✓	Serviceheft vorhanden	✓	Rangierfahrt durchgeführt.
✗	Probefahrt durchgeführt.	✗	Ladekabel vorhanden
✗	Anhängerkupplung vorhanden	✓	Bordwerkzeug vorhanden
Kundendienst laut Serviceheft am 13.03.2026 bei km 123.026.			

Funktionsfähigkeit / Auffälligkeiten			
✓	Motor startet eigenständig	✓	Schließanlage (ZV) funktionsfähig
✓	Lichtanlage funktionsfähig	✗	Schiebedach oder Verdeck funktionsfähig
✓	Fensterheber funktionsfähig	✓	Entertainment (Radio, Navigationssystem) funktionsfähig
✓	Kombiinstrument und Fahrzeuganzeigen		

Fahrzeugzustand			
✗	verschmutzt	✗	nass
✗	Eis	✗	Schnee

Fahrzeugstandort			
✗	unzureichende Lichtverhältnisse	✗	Lichtblendung (Besichtigung im Freien)
✗	Dunkelheit	✗	Fahrzeug eingeschränkt zugänglich

Legende : ✓ Ja ✗ Nein ○ Nicht prüfbar ⊘ Nicht vorhanden

Vorschaden	Der Vorschaden wurde fach- und sachgerecht behoben	Feststellung
Tür vorne links beschädigt	Ja	

Anmerkungen

zertifiziert nach DIN EN ISO 9001:2015

Ausstattung gemäß VIN-Abfrage

Serienausstattung (nicht verifiziert)

Abbiegelicht im Scheinwerfer	Airbag Fahrerseite
Anhänger-Stabilisierungs-Programm (TSA)	Anti-Blockier-System (ABS)
Antriebsart: Frontantrieb	Audiosystem 13: Radioempfang Digital (DAB / DAB+) mit 4" Multifunktionsdisplay
Außenspiegel elektr. verstell- und heizbar	Blinkleuchte in Außenspiegel integriert
Bodenbelag: Vinyl im Lade-/Fahrgastraum	Bordcomputer
Einstiegsleuchten	Elektr. Bremskraftverteilung (EBD)
Elektron. Stabilitäts-Programm (ESP)	Elektron. Traktionskontrolle
Fahrassistenz-System: Berganfahr-Assistent	Fahrassistenz-System: Notbrems-Assistent
Fahrassistenz-System: Seitenwind-Assistent	Fensterheber elektrisch
Geschwindigkeits-Regelanlage (Tempomat)	Lenkrad (Leder)
Getriebe 6-Gang	Handschuhfach abschließbar
Innenleuchten im Fahrerhaus: Leseleuchte vorn	Innenraumfilter: Pollenfilter
Karosserie/Aufbau: Kasten Standard	Karosserievariante: Normaldach
Klimaanlage	Kühlergrill schwarz grau
Lenksäule (Lenkrad) höhen-/längsverstellbar	Modellpflege
Motor 2,0 Ltr. - 96 kW TDCi KAT	Parkpilotsystem
Parkpilotsystem vorn und hinten	Nebelscheinwerfer
Radioempfang Digital (DAB+)	Radstand 2933 mm
Reserverad in Fahrbereifung	Rußpartikelfilter
Schadstoffarm nach Abgasnorm Euro 6d	Scheibenwischer mit Intervallschaltung, regulierbar
Scheinwerfer H4	Schmutzfänger vorn und hinten
Seitenschutzleisten	Stahlfelgen 6,5x16
Start/Stop-Anlage	Stoßfänger teillackiert
Style-Farb-Paket	Stoßfänger in Wagenfarbe
Tagfahrlicht LED	Trend
Verkleidung im Lade-/FG-Raum: halbhoch	Verzurrösen (8)
Wärmeschutzverglasung leicht getönt	Zentralverriegelung mit Fernbedienung
Zusatzheizung elektrisch	

Sonderausstattung (verifiziert)

Armlehnen vorn	✓	Audio-Navigationssystem Ford SD (mit Ford SYNC 3)	✓
Audio-/Radio-Fernbedienung am Lenkrad	✓	Radiovorbereitung, 4 Lautsprecher	✓
Vorrüstung Mobiltelefon/Handy mit Bluetooth-/USB-Schnittstelle	✓	Touchscreen-Farbdisplay (8 Zoll)	✓
Außenspiegel elektr. anklappbar	✓	Batterieüberwachung programmierbar	✓
Fahrassistenz-System: Spurhalteassistent	✓	Fahrassistenz-System: Spurhalteassistent mit Müdigkeitserkennungs-Sensor	✓
Scheinwerfer-Assistent mit Tag-/Nachtsensor	✓	Scheibenwischer mit Regensensor	✓
Generator 240 A	✓	Laderaumleuchte LED	✓
Metallic-Lackierung	✓	Rückfahrkamera mit Farbdisplay	✓
Schiebetür Lade-/Fahrgastraum rechts	✓	Sitz-Paket 16A: Fahrersitz (4-fach verstellbar) - Beifahrereinzelsitz (4-fach verstellbar) Seitenairbag und Sitzheizung	✓
Airbag Beifahrerseite	✓	Seitenairbag	✓
Kopf-Schulter-Airbag vorn	✓	Sitze im Fahrerhaus: Fahrersitz heizbar	✓
Sitze im Fahrerhaus: Beifahrersitz heizbar	✓	Sitze im Fahrerhaus: Fahrersitz mit Lendenwirbelstütze	✓

zertifiziert nach DIN EN ISO 9001:2015

Wertbeeinflussende Faktoren

Front (Angaben ohne MwSt.)	Reparaturkosten	MW
Motorhaube Dämmmatte, beschädigt, ersetzen (Bild 18, Bild 19)	121,03 €	60,52 €

Seite links (Angaben ohne MwSt.)	Reparaturkosten	MW
Kotflügel vorne links, verkratzt, lackieren (Bild 28, Bild 29)	388,83 €	194,42 €
Seitenwand links, beschädigt, instand setzen - lackieren (Bild 22, Bild 23, Bild 24)	1837,44 €	1158,00 €

Seite rechts (Angaben ohne MwSt.)	Reparaturkosten	MW
Tür vorne rechts, beschädigt, instand setzen - lackieren (Bild 34, Bild 35, Bild 36)	788,34 €	434,05 €
Schiebetür rechts, verkratzt, lackieren (Bild 32, Bild 33)	650,84 €	325,42 €

Heck (Angaben ohne MwSt.)	Reparaturkosten	MW
Heckklappe, verkratzt, lackieren (Bild 25, Bild 26, Bild 27)	1063,55 €	531,78 €
Heckklappe Innenverkleidung, beschädigt, ersetzen (Bild 15, Bild 16)	159,63 €	79,82 €

Reifen, Felgen, Radkappen (Angaben ohne MwSt.)	Reparaturkosten	MW
Reifen vorne rechts, Untermaß, ersetzen (Bild 20)	217,76 €	217,76 €
Reifen vorne links, Untermaß, ersetzen (Bild 21)	217,76 €	217,76 €

Exterieur (Angaben ohne MwSt.)	Reparaturkosten	MW
Beschriftungs- / Werbefolie, beklebt, entkleben	120,00 €	120,00 €

Interieur (Angaben ohne MwSt.)	Reparaturkosten	MW
Laderaum, verkratzt, Gebrauchsspur	0,00 €	0,00 €

Schlüssel/Schließanl. (Angaben ohne MwSt.)	Reparaturkosten	MW
Hauptschlüssel mit Fernbedienung, beschädigt, ersetzen (Bild 17)	233,77 €	233,77 €

Technik (Angaben ohne MwSt.)	Reparaturkosten	MW
Tankdeckel, verkratzt, lackieren (Bild 30, Bild 31)	168,12 €	84,06 €

Bei der Berechnung der einzelnen Beträge wurde für die Lackiervorbereitung ein Gesamtbetrag von 442,23 EUR berücksichtigt und auf die Lackierpositionen verteilt.

Wertermittlung (bezogen auf den Besichtigungszeitpunkt, Angaben ohne MwSt)	
Reparaturkosten	**5.967,07 €**
Minderwert	**3.657,36 €**
Händlereinkaufspreis	**8.425,00 €**
Händlerverkaufspreis	**9.800,00 €**

Besichtigungsbedingungen

Bei dieser Besichtigung wurde eine äußere Inaugenscheinnahme am undemontierten Fahrzeug unter Berücksichtigung der vorgefundenen Besichtigungsbedingungen durchgeführt. Es werden keinerlei Eigenschaften von nicht geprüften oder nur eingeschränkt prüfbaren Bereichen des Fahrzeugs zugesichert.

zertifiziert nach DIN EN ISO 9001:2015

Minderwert

Die festgesetzten Beträge für den Minderwert „MW“ entsprechen nicht den Reparaturkosten für die aufgeführten Beschädigungen sondern orientieren sich an Fahrzeugalter und Laufleistung.
Bei der Ermittlung des ausgewiesenen Fahrzeugwertes fanden diese Werte Verwendung. Berücksichtigt wurden nur überdurchschnittliche Beschädigungen.

Dieses Dokument enthält im Anhang die Fotodokumentation mit 36 Fotos.

Rudzinski, Bernd

Der Sachverständige, 24.06.2026

zertifiziert nach DIN EN ISO 9001:2015

Fotoanlage

Bild 1

Bild 2

zertifiziert nach DIN EN ISO 9001:2015

Fotoanlage

Bild 3

Bild 4

zertifiziert nach DIN EN ISO 9001:2015

Fotoanlage

Bild 5

Bild 6

zertifiziert nach DIN EN ISO 9001:2015

Fotoanlage

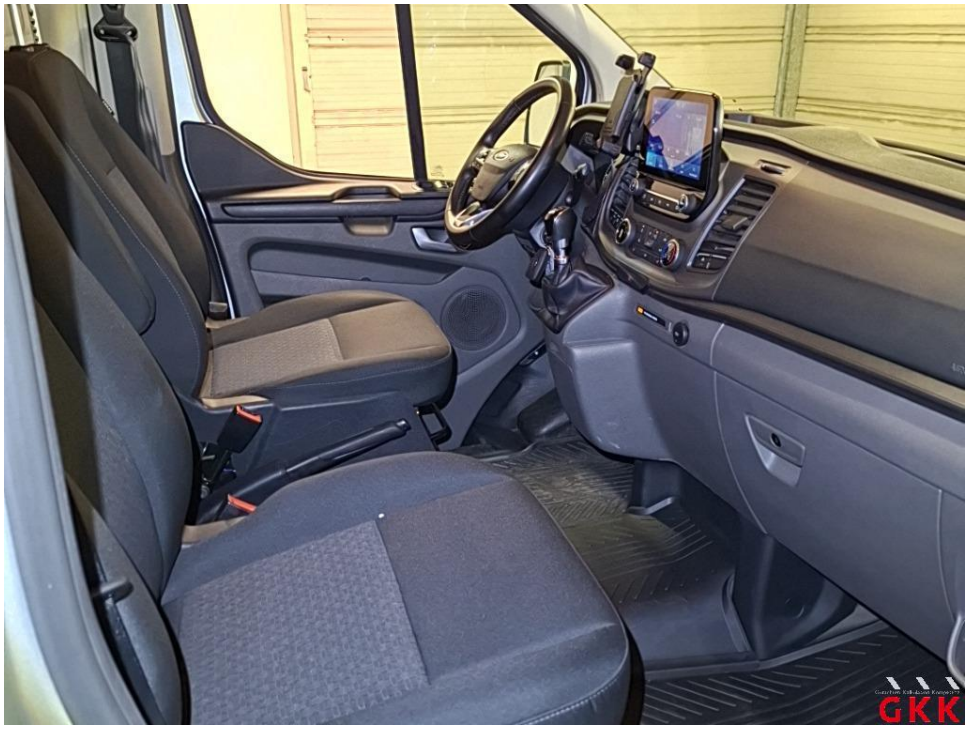

Bild 7

Bild 8

zertifiziert nach DIN EN ISO 9001:2015

Fotoanlage

Bild 9

zertifiziert nach DIN EN ISO 9001:2015

Fotoanlage

Bild 10

zertifiziert nach DIN EN ISO 9001:2015

Fotoanlage

Bild 11

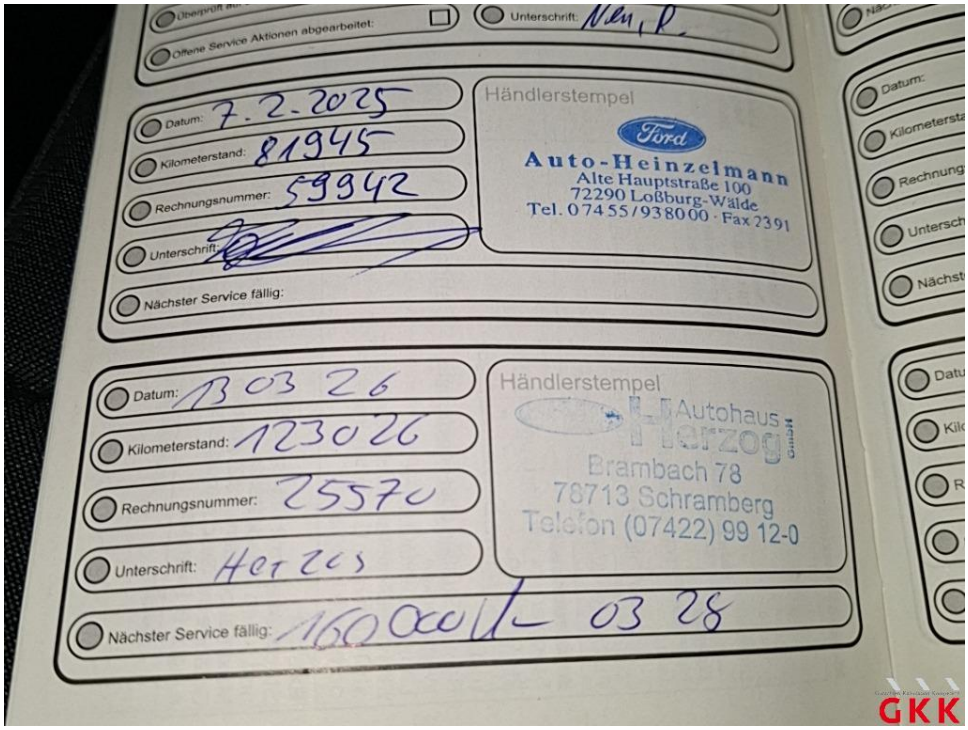

Bild 12

zertifiziert nach DIN EN ISO 9001:2015

Fotoanlage

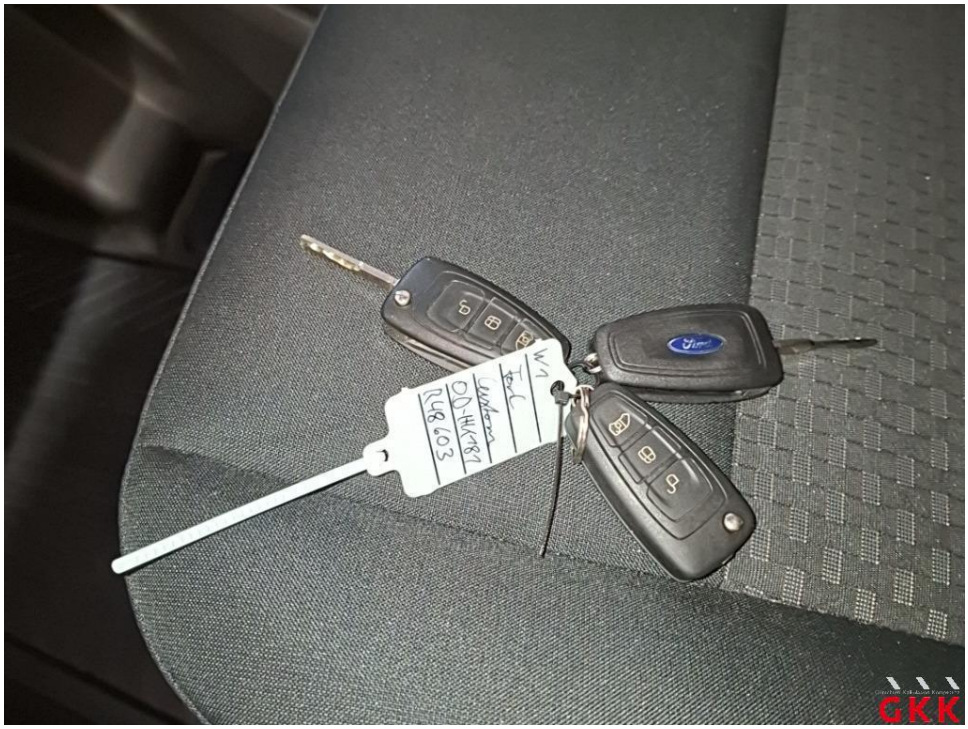

Bild 13

Bild 14

zertifiziert nach DIN EN ISO 9001:2015

Fotoanlage

Bild 15 Heckklappe, Innenverkleidung, beschädigt, ersetzen

Bild 16 Heckklappe, Innenverkleidung, beschädigt, ersetzen

zertifiziert nach DIN EN ISO 9001:2015

Fotoanlage

Bild 17 Hauptschlüssel, mit Fernbedienung, beschädigt, ersetzen

Bild 18 Motorhaube, Dämmmatte, beschädigt, ersetzen

zertifiziert nach DIN EN ISO 9001:2015

Fotoanlage

Bild 19 Motorhaube, Dämmmatte, beschädigt, ersetzen

Bild 20 Reifen, vorne rechts, Untermaß, ersetzen

zertifiziert nach DIN EN ISO 9001:2015

Fotoanlage

Bild 21 Reifen, vorne links, Untermaß, ersetzen

Bild 22 Seitenwand links, beschädigt, instand setzen - lackieren

zertifiziert nach DIN EN ISO 9001:2015

Fotoanlage

Bild 23 Seitenwand links, beschädigt, instand setzen - lackieren

Bild 24 Seitenwand links, beschädigt, instand setzen - lackieren

Fotoanlage

Bild 25 Heckklappe, verkratzt, lackieren

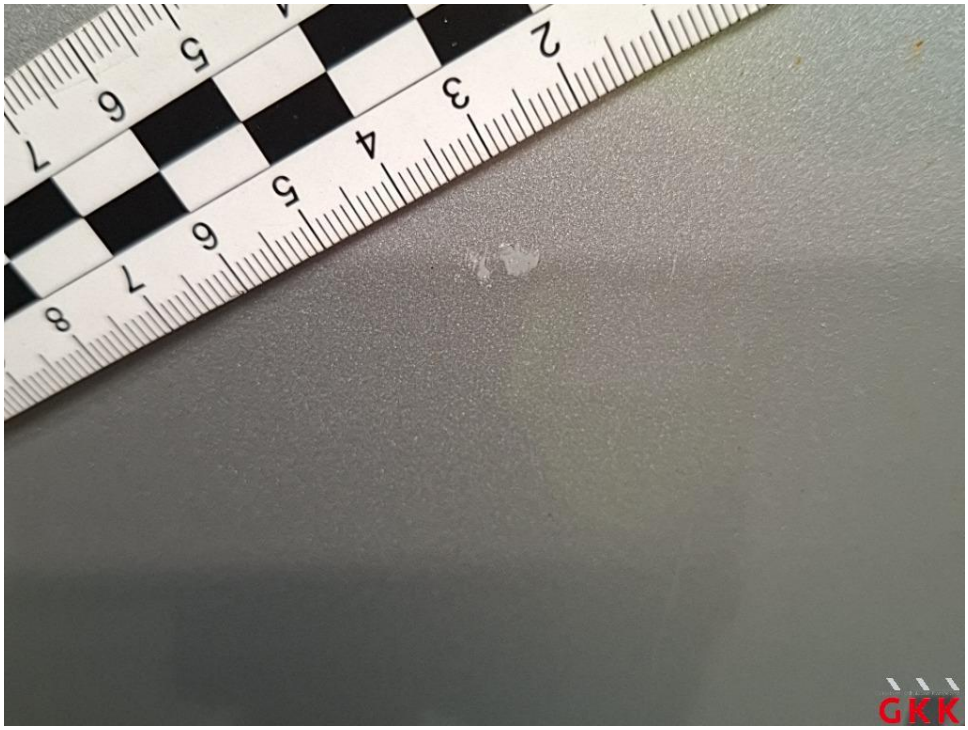

Bild 26 Heckklappe, verkratzt, lackieren

zertifiziert nach DIN EN ISO 9001:2015

Fotoanlage

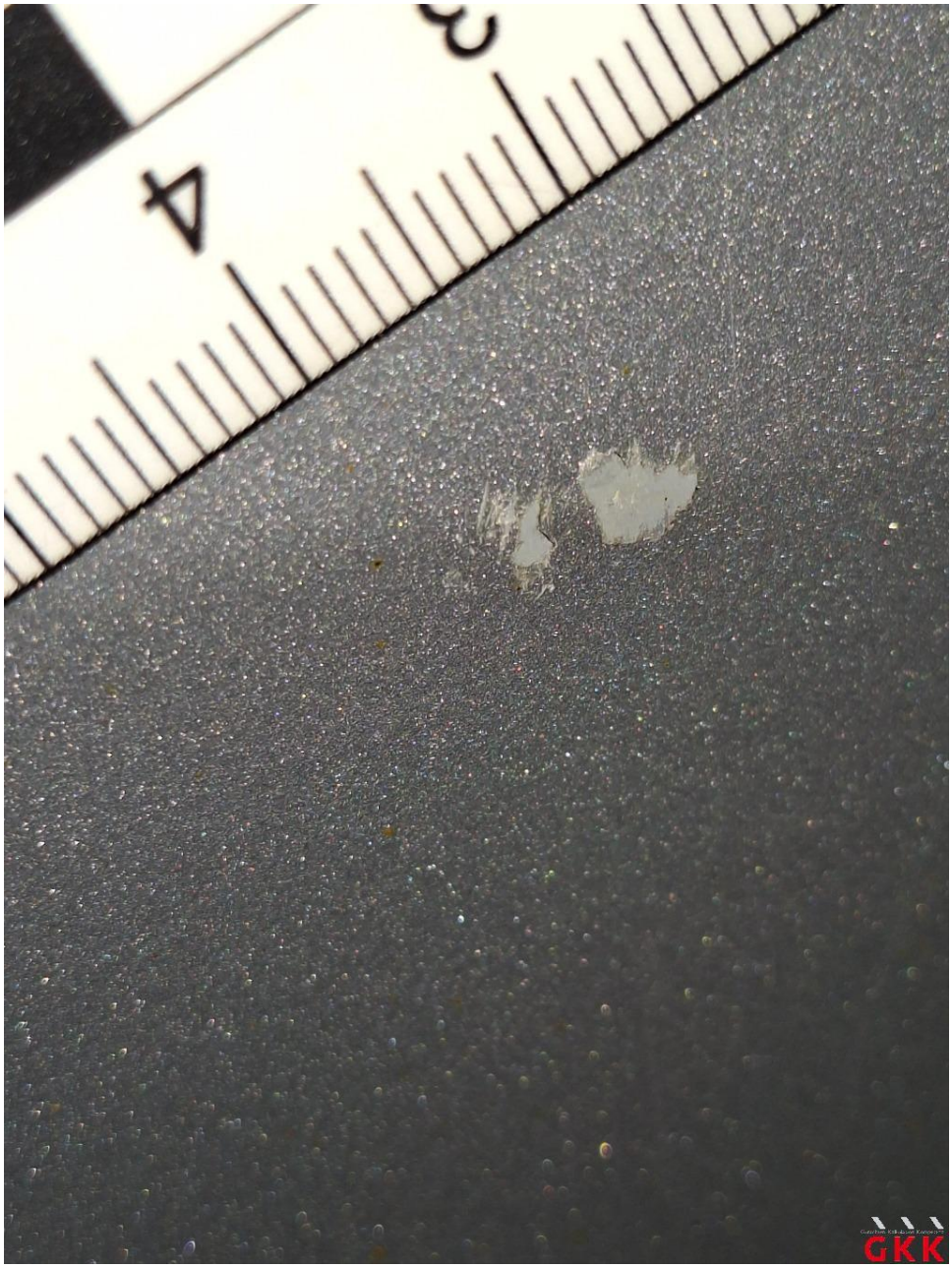

Bild 27 Heckklappe, verkratzt, lackieren

zertifiziert nach DIN EN ISO 9001:2015

Fotoanlage

Bild 28 Kotflügel vorne links, verkratzt, lackieren

Bild 29 Kotflügel vorne links, verkratzt, lackieren

Fotoanlage

Bild 30 Tankdeckel, verkratzt, lackieren

Bild 31 Tankdeckel, verkratzt, lackieren

zertifiziert nach DIN EN ISO 9001:2015

Fotoanlage

Bild 32 Schiebetür rechts, verkratzt, lackieren

Bild 33 Schiebetür rechts, verkratzt, lackieren

zertifiziert nach DIN EN ISO 9001:2015

Fotoanlage

Bild 34 Tür vorne rechts, beschädigt, instand setzen - lackieren

Bild 35 Tür vorne rechts, beschädigt, instand setzen - lackieren

Fotoanlage

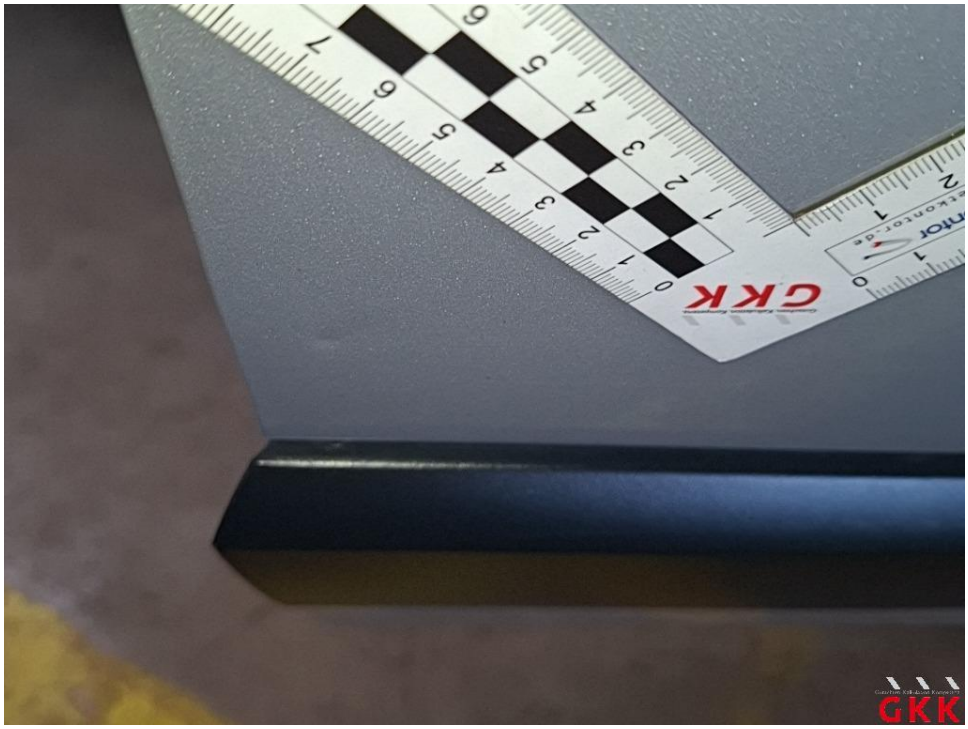

Bild 36 Tür vorne rechts, beschädigt, instand setzen - lackieren

zertifiziert nach DIN EN ISO 9001:2015