



Hüsges Gruppe®
Die Gutachter

Zustandsbericht

Kunde :	Allane SE HCBE	Amtl. Kennzeichen :	HVL-SI 89E
Berichtsnummer :	000000923473-DE926		
Referenznummer:	31183928		

Fahrzeugdaten

Kia EV6 (CV)(2021->) GT-Line 2WD

Fahrzeug-Ident.-Nr.:	KNAC481AFR5195844	Laufleistung abgelesen:	22753 km
Erstzulassung / Baujahr:	21.05.2024 / 2024	Besichtigungsdatum/-ort:	05.06.2026 Parkstraße 2, 14974 Ludwigsfelde
Fahrzeugart:	PKW	Aufbauart:	Kombilimousine
Kraftstoff:	Elektro	Getriebe Art:	Automatik
Navi.-Datenträger:	Festplattenlaufwerk	Hubraum / Leistung:	0 ccm / 168 kW (228 PS) (SWP) SNOW WHITE PEARL M
Antriebsart:	Heckantrieb	Lackfarbe:	5 / 5
Lackart:	Perleffekt	Türen / Sitzplätze:	05.2027 / 05.2027
Anzahl Schlüssel:	2	Nächste HU / AU:	Ja
Polster Art:	Leder/Stoff	Serviceheft verfügbar:	Ja
Farbe Innenausstattung:	Schwarz	Serviceheft gepflegt:	22243 / 28.04.2026
Raucherfahrzeug:	Nein	Letzter Service km / am:	ZB I (Fzg.Schein)
Fahrzeug fahrbereit:	Ja	Vorgelegte Fahrzeug- Unterlagen:	2 - Gut
Zustand aussen:	2 - Gut	Zustand innen:	

Der Zustandsbericht wurde unparteiisch und nach bestem Wissen und Gewissen erstellt. Die im Zustandsbericht aufgeführten Bilder sind Bestandteil der Fahrzeugbeschreibung, hinsichtlich der Ausstattung und des Fahrzeug-zustandes.



Montierte Bereifung		
Reifenart / Felgentyp:	Sommerreifen	Aluminium original
1. Achse - links / Zust.	Continental	255/45/R20/105H 7 mm
1. Achse - rechts / Zust.	Continental	255/45/R20/105H 7 mm
2. Achse - links / Zust.	Continental	255/45/R20/105H 7 mm
2. Achse - rechts / Zust.	Continental	255/45/R20/105H 7 mm
Verkehrssicherheit:	Verkehrssicher	

Serienausstattung	
<ul style="list-style-type: none"> • Adapter zum Anschluss von 230V-Geräten an der Ladebuchse • Anti-Blockier-System (ABS) • Audio-Navigationssystem KIA (12,3"-Display) • Außenspiegel elektr. anklappbar • Einparkhilfe vorn und hinten • Elektromotor 168 kW (cont. 56 kW) • Fahrassistenz-System: aktiver Totwinkel-Assistent (BCA-R) • Fahrassistenz-System: Autobahnassistent II (Highway Driving Assist, HDA II) • Fahrassistenz-System Fernlichtassistent • Fahrassistenz-System: Insassenalarm • Fahrassistenz-System: Müdigkeitserkennungs-Sensor (Driver Attention Warning, DAW) • Fahrassistenz-System: Spurfolgeassistent (Lane Following Assist, LFA) • Freisprecheinrichtung (Bluetooth) mit Sprachsteuerung • Geschwindigkeits-Begrenzeranlage • Heckklappenöffnung elektr. • HV-Batterie 77,4 kWh • Innenspiegel mit Abblendautomatik • Karosserie 5-türig • Kindersicherung (sensorgesteuert) 	<ul style="list-style-type: none"> • Ambiente-Beleuchtung • Antriebsart: Heckantrieb • Ausstattung GT-LINE • Bi-LED-Scheinwerfer mit adaptivem Fernlicht • Einschaltautomatik für Fahrlicht • Fahrassistenz-System: aktiver Spurhalteassistent (LKAS, Lane Keep Assist System) • Fahrassistenz-System: Autobahnassistent (Highway Driving Assist, HDA) • Fahrassistenz-System Berganfahr-Assistent • Fahrassistenz-System: Frontkollisionswarnung mit Abbiege-Assistent / Querverkehrs-Assistent (FCA-JX) • Fahrassistenz-System: Multikollisionsbremse (Multi Collision Brake) • Fahrassistenz-System: Remote Parklenkassistent (Remote Smart Parking Assist, RSPA) • Fahrassistenz-System: Verkehrszeichenerkennung, erweitert (Geschwindigkeits-Regel-/Begrenzeranlage) • Frontscheibe Solar-Reflect • Getriebe für Elektrofahrzeug • Heckleuchten LED • Induktionsladeschale für Smartphone • Intelligenter Geschwindigkeits-Begrenzer • Keyless-Start • Klimaautomatik 2-Zonen

- Ladevorrichtung On-Board-Lader (3-Phasen)
- Lendenwirbelstütze Sitz vorn links, elektr. verstellbar
- Lenkrad mit Multifunktion
- Mittelarmlehne vorn verschiebbar
- Navigationsbasierte Adaptive Geschwindigkeitsregelanlage (Tempomat) mit Abstandsregelung (NSCC)
Adaptive Geschwindigkeits-Regelanlage mit Stop&Go-Funktion
- Pedale Aluminium
- Rückfahrkamera
- Schließ-/Startsystem Smart-Key
- Seitenscheiben Solar-Reflect
- Sitze vorn elektr. verstellbar (links mit Memory)
- Sitzheizung hinten
- Smartphone Schnittstelle (Apple CarPlay & Android Auto)
- Türgriffe außen ausfahrbar / versenkbar, elektrisch
- Zentralverriegelung mit Fernbedienung
- Lendenwirbelstütze Sitz vorn links und rechts, elektr. verstellbar
- Lenkrad heizbar
- LM-Felgen
- Mobile Online Dienste UVO Connect / Kia Connect
- Parkbremse elektrisch
- Radstand 2900 mm
- Scheibenwischer mit Regensensor
- Schnellladevorrichtung
- Sitzbelüftung vorn
- Sitze vorn mit Relax-Funktion
- Sitzheizung vorn
- Sonderlackierung Runway Rot Metallic
- Verglasung hinten abgedunkelt

Sonderausstattung

- Assistenz-Paket Plus
Head-up-Display (Frontsichtanzeige), Monitor für Totwinkel-Assistent, Kamerasystem Around View, Fahrassistenz-System: Remote Parklenkassistent (Remote Smart Parking Assist, RSPA), Fahrassistenz-System: Heckaufprall-Vermeidung (Prävention Heckkollision), Fahrassistenz-System: aktiver Totwinkel-Assistent (BCA-R)
- Schiebe-/Hebedach elektrisch (Glas)
- Sound-Paket
Audiosystem: Meridian Sound-System (Farbdisplay, 825 Watt, 14 Reden, Subwoofer)
- Design-Paket
LM-Felgen
- Sonderlackierung Snow White Pearl Metallic
- Wärmepumpe für Heizungs-/Klimaanlage
Standheizung

Wir weisen darauf hin, dass die bereitgestellten Daten aus der DAT-Datenbank übernommen wurden. Für die Vollständigkeit und Richtigkeit kann keine Haftung übernommen werden.

Allgemeine Prüfung

Probefahrt:

Eingeschränkt durchgeführt

Aufgrund der Bedingungen konnte eine kurze Probefahrt nur mit mäßiger Geschwindigkeit durchgeführt werden. Im Rahmen der Probefahrt wurden weitere Prüfungen durchgeführt. Die Ergebnisse sind im weiteren Verlauf des Gutachtens dokumentiert.

Unterbodenprüfung:	Nicht möglich Eine Besichtigung der Fahrzeugunterseite konnte nicht durchgeführt werden.
Laufleistung plausibel:	Ja Ja
Hinweis:	
Hinweis (Verkehrssicherheit):	

Unfallschadenprüfung	
Rep. Vorschäden / -höhe brutto:	Keine feststellbar Im Rahmen einer Sichtprüfung der Karosserieaußenhaut konnten keine Vorschäden festgestellt werden.
Lackschichtdickenmessung:	Innerhalb der Toleranzen Am Fahrzeug wurde eine Lackschichtdickenmessung an der Karosserieaußenhaut durchgeführt. Die Messwerte lagen innerhalb der Toleranzen von Erstlackierungen. Hinweise, die auf einen instandgesetzten Unfallschaden oder auf durchgeführte Nachlackierungen hindeuten, waren nicht erkennbar.
Bestehender Unfallschaden:	Nicht festgestellt Am Fahrzeug wurden im Rahmen einer Sichtprüfung der Karosserieaußenhaut keine bestehenden Unfallschäden festgestellt (ausgenommen übliche Gebrauchsspuren).
Hinweis:	

Übersicht durchgeführte Zustandsprüfung					
Klimaanlage:	In Ordnung	✓	Sitzheizung:	Eingeschränkt geprüft	✓
Lichtanlage:	Eingeschränkt geprüft	✓	Sonnendach/ Verdeck:	In Ordnung	✓
Bremsanlage:	Eingeschränkt geprüft	✓	Motorlauf:	Eingeschränkt geprüft	✓

Durchgeführte Technikprüfung	
Klimaanlage:	Eine Funktion der Klimaanlage wurde zum Besichtigungszeitpunkt festgestellt.
Sitzheizung:	Eingeschränkt geprüft
Lichtanlage:	Die Lichtanlage konnte zum Besichtigungszeitpunkt nur eingeschränkt geprüft werden.
Sonnendach/ Verdeck:	In Ordnung
Bremsanlage:	Die Bremsanlage wurde durch eine Inaugenscheinnahme geprüft.
Motorlauf:	Die Überprüfung des Motorlaufs war nur eingeschränkt möglich. Dabei wurden keine akustischen bzw. visuellen Auffälligkeiten festgestellt.
Hinweis:	*

Schaden			
	Karosserie außen		
	Bauteil	Schaden	Rep.-Art
1.	Dach	1 Delle	Sanft Instandsetzen



Eine Vorschadenprüfung erfolgt ausschließlich im Rahmen und der Möglichkeiten einer Inaugenscheinnahme und Lackschichtenmessung ohne eine Demontage von Bauteilen. Ein möglicher Vorschadenumfang ist unbekannt.

Wir weisen darauf hin, dass das Fahrzeug zusätzlich zu den im Bericht aufgeführten Beschädigungen alters- und laufleistungsbedingte Gebrauchsspuren aufweisen kann, wie sie im normalem Gebrauch unvermeidlich sind (kleine Beulen, Dellen, Kratzer).

Es wird zudem keine Haftung für einen Defekt und / oder verborgen gebliebene Schäden im Hinblick auf Elektronik und Mechanik übernommen, sowie für arglistige Täuschung und verschwiegene Mängel.

Bilddokumentation



Vorne links



Vorne rechts



Hinten rechts



Hinten links



Kofferraum



Innen



Kombiinstrument



Kilometerstand



Mittelkonsole

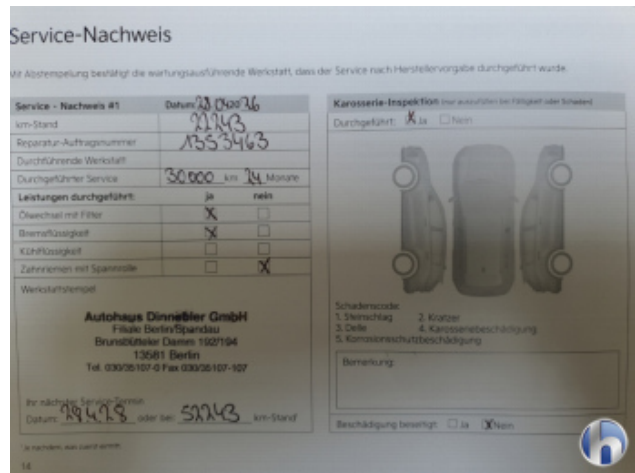

Serviceheft/Nachweis

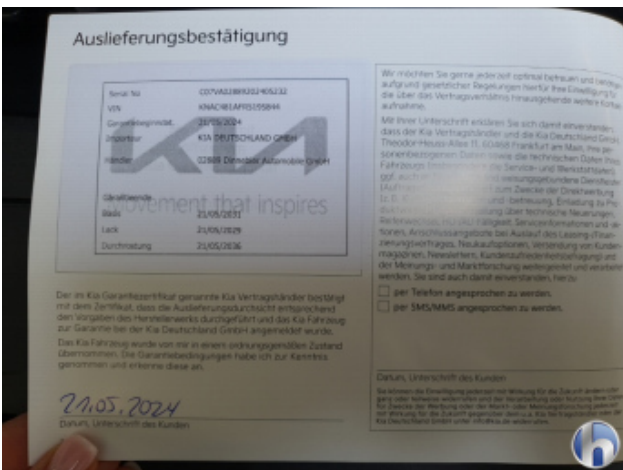

Serviceheft/Nachweis

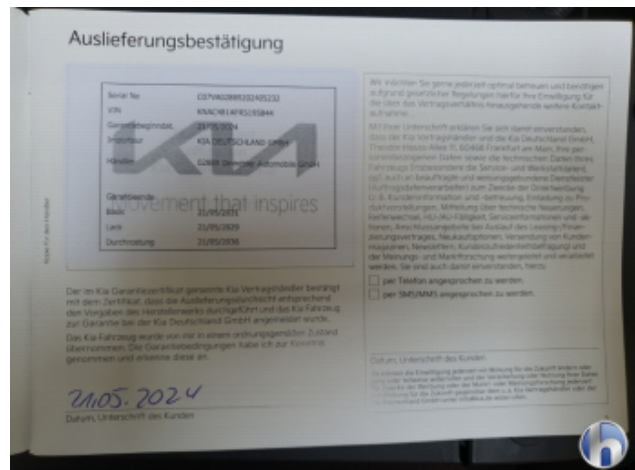

Serviceheft/Nachweis



Sonstiges



Motorraum



Felgen



Bereifung



Bereifung



Bereifung



Bereifung



1. Dach
1 Delle - Sanft Instandsetzen

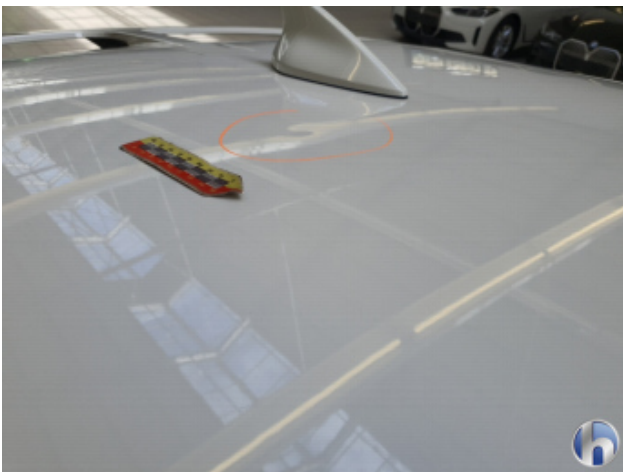

1. Dach
1 Delle - Sanft Instandsetzen