

**VR3FRHNS0RY576676**

## Vehicle details

Operator		Inspection condition	sufficient
License number		Mileage (Read)	48,944 km
Manufacturer	Peugeot	Next maintenance in	7 Monat(e)
Type / Model	308	Main inspection (Read from ZBI)	09/2027
Vehicle Identification number	VR3FRHNS0RY576676	Power / Engine displacement	96 kW / 1,199 ccm
First registration	5 Sept 2024	Upholstery/Colour	/
Last maintenance	11/2025, 35,169 km	Paintwork	
Fuel type	Petrol	Gearbox	Automatic

## Zustandsbericht

### Value reducing factors

No.	Component group	Description
1	2nd wheel set	Alloy rim set - complete - Scratched - No deduction
2	Wheel / tyres	Alloy rim - front right side - Scratched - Loss in value
3	Wheel / tyres	Tyre - front right side - Damaged - Replace
4	Rear bumper	Spoiler - Scratched - Replace

### Wear and tear

No.	Component group	Description
1	Interior	Interior - Abrasion - No deduction
2	Body	Body (Steinschläge) - Scratch(es) - No deduction
3	Vehicle glazing	Windscreen - Stone chips - No deduction

### Missing parts

Missing part

### Detected repainting

No.	Location
	None detectable

### Main tyres

Axle	Tyre size	Manufacturer	Type of tyre	Tread depth	Roadworthy	Permissibility
1	225/40 R18 92Y	Michelin	Summer tyres	5mm - 5mm	Not o.k.	
2	225/40 R18 92Y	Michelin	Summer tyres	6mm - 6mm	o.k.	

**TÜV SÜD Auto Service GmbH**  
Römeräcker 1  
76351 Linkenheim - Hochstetten

**Inspection location**  
SAP Walldorf  
69190 Walldorf

Inspection date: 29 Apr 2026  
**Protocol number:** 45221623  
Delivery date: 29 Apr 2026



## Additional tyres

Axle	Tyre size	Manufacturer	Type of tyre	Tread depth	Roadworthy	Permissibility
1	225/40 R18 92V	Goodyear	Winter tyres	6mm - 6mm	o.k.	
2	225/40 R18 92V	Goodyear	Winter tyres	8mm - 8mm	o.k.	

## Replacement

Type	Tyre size	Manufacturer	Type of tyre	Tread depth	Expiration date
Tirefit					12/2029

The wear and tear condition and possible damages to the tyres are considered in the value.

## Comments

Keine Gewähr auf Vollständigkeit und  
Richtigkeit der angezeigten Ausstattung.  
Techn. Änderungen vorbehalten  
Das Fahrzeug weist dem Alter, der Laufleistung und dem  
Einsatzzweck entsprechende Gebrauchsspuren auf.  
elektr. Komponenten geprüft, i. O.

Lackwerte geprüft, i. O.

**TÜV SÜD Auto Service GmbH**  
Römeräcker 1  
76351 Linkenheim - Hochstetten

**Inspection location**  
SAP Walldorf  
69190 Walldorf

Inspection date: 29 Apr 2026  
**Protocol number: 45221623**  
Delivery date: 29 Apr 2026



---

## Vehicle details

<b>Manufacturer</b>	Peugeot	<b>Inspection condition</b>	sufficient
<b>Type / Model</b>	308	<b>Mileage (Read)</b>	48,944 km
<b>Vehicle Identification number</b>	VR3FRHNS0RY576676	<b>First registration</b>	5 Sept 2024

**Details of the order:**

In accordance with the contract, the evaluation of vehicle's condition was performed without the vehicle being disassembled.

**Vehicle identification:**

The vehicle identification number (VIN) was read from the vehicle and its conformity with the submitted documents was confirmed by the undersigned during the inspection.

**Inspection conditions:**

The inspection conditions were sufficient for the assessment of the vehicle.

**General condition:**

The vehicle shows traces of wear and tear corresponding to its age and purpose

## Overview pictures



Figure 1: Diagonal front



Figure 2: Diagonal front



Figure 3: Diagonal rear



Figure 4: Diagonal rear

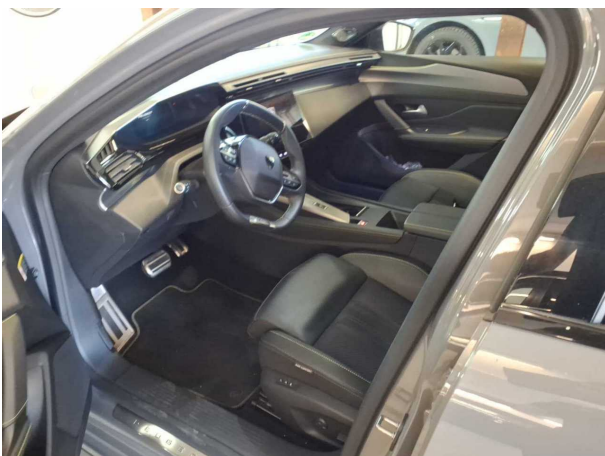

Figure 5: Interior



Figure 6: Interior



Figure 7: Interior



Figure 8: Interior

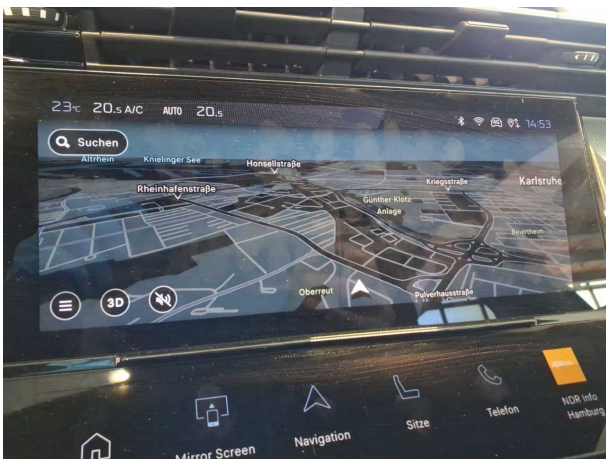

Figure 9: Interior



Figure 10: Misc.

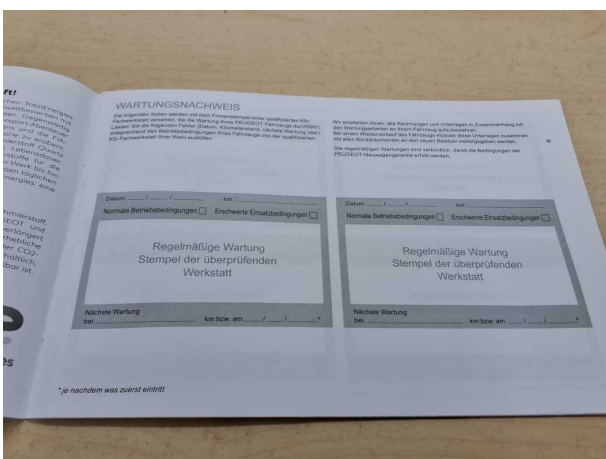

Figure 11: Misc.



Figure 12: Misc.



Figure 13: Misc.



Figure 14: Misc.

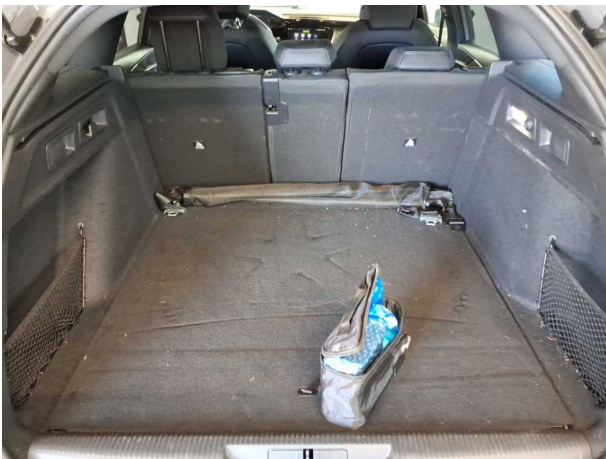

Figure 15: Misc.



Figure 16: Misc.

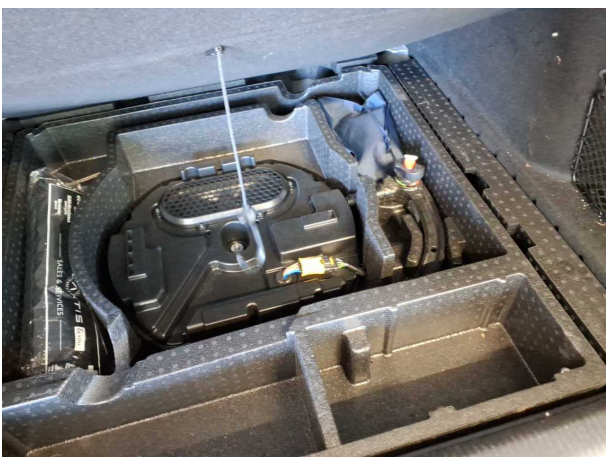

Figure 17: Misc.

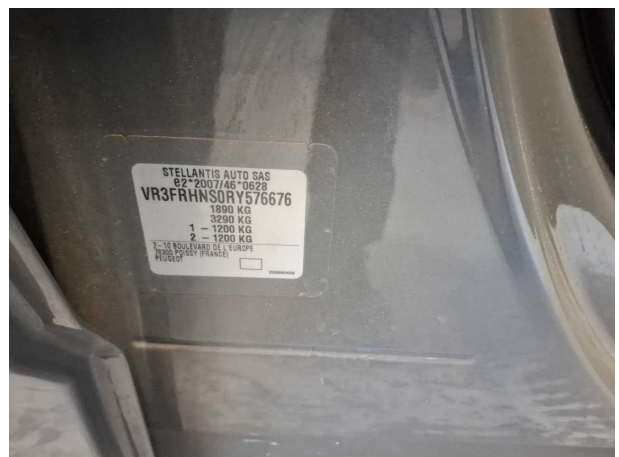

Figure 18: Misc.

TÜV SÜD Auto Service GmbH  
Römeräcker 1  
76351 Linkenheim - Hochstetten

Inspection location  
SAP Walldorf  
69190 Walldorf

Inspection date: 29 Apr 2026  
Protocol number: 45221623  
Delivery date: 29 Apr 2026



Figure 19: Misc.



Figure 20: Misc.



Figure 21: Misc.



Figure 22: Misc.



## Pictures of damage



**Damage #1:** 2nd wheel set: Alloy rim set - complete - Scratched - No deduction



**Damage #1:** 2nd wheel set: Alloy rim set - complete - Scratch... - No deduction



**Damage #1:** 2nd wheel set: Alloy rim set - complete - Scratched - No deduction



**Damage #1:** 2nd wheel set: Alloy rim set - complete - Scratch... - No deduction

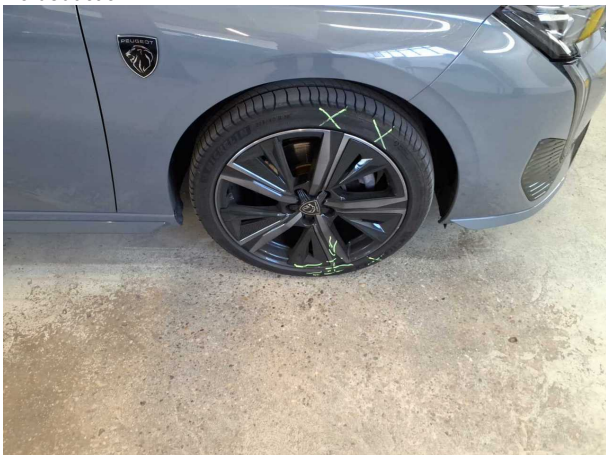

**Damage #2:** Wheel / tyres: Alloy rim - front right side - Scratched - Loss in value



**Damage #2:** Wheel / tyres: Alloy rim - front right side - Scratched - Loss in value



**Damage #3:** Wheel / tyres: Tyre - front right side - Damaged - Replace



**Damage #4:** Rear bumper: Spoiler - Scratched - Replace



**Damage #4:** Rear bumper: Spoiler - Scratched - Replace



**Damage #4:** Rear bumper: Spoiler - Scratched - Replace

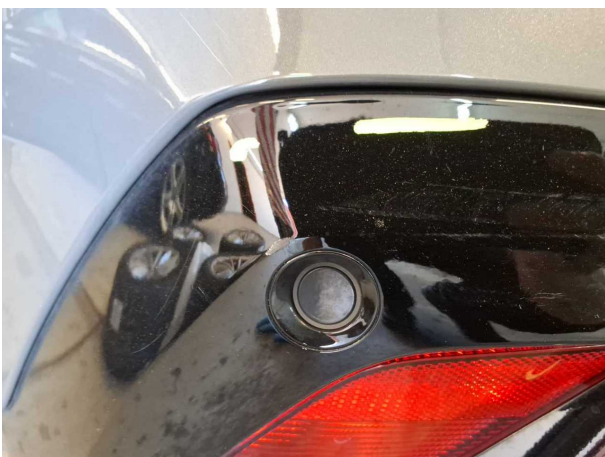

**Damage #4:** Rear bumper: Spoiler - Scratched - Replace



**VR3FRHNS0RY576676**

## Angaben zum Fahrzeug

<b>Halter</b>		<b>Besichtigungszustand</b>	ausreichend
<b>Kennzeichen</b>		<b>Laufleistung (abgelesen)</b>	48.944 km
<b>Hersteller</b>	Peugeot	<b>Restlauf bis Service</b>	7 Monat(e)
<b>Typ/Modell</b>	308	<b>HU (Abgelesen aus ZBI)</b>	09/2027
<b>Fahrgestellnummer</b>	VR3FRHNS0RY576676	<b>Leistung / Hubraum</b>	96 kW / 1.199 ccm
<b>Erstzulassung</b>	05.09.2024	<b>Polster/Farbe</b>	/
<b>Letzte Wartung</b>	11/2025, 35.169 km	<b>Lackierung</b>	
<b>Kraftstoffart</b>	Benzin	<b>Getriebe</b>	Automatik

## Zustandsbericht

### Wertmindernde Faktoren

Nr.	Bauteilgruppe	Beschreibung
1	2.Radsatz	Leichtmetallfelgensatz komplett - verkratzt / verschürft - kein Abzug
2	Rad/Reifen	Leichtmetallfelge vorn rechts - verkratzt / verschürft - Wertminderung
3	Rad/Reifen	Reifen vorn rechts - beschädigt - erneuern
4	Stoßfänger hinten	Spoiler - verkratzt / verschürft - erneuern

### Gebrauchsspuren

Nr.	Bauteilgruppe	Beschreibung
1	Interieur	Innenraum - Abrieb - kein Abzug
2	Karosserie	Karosserie (Steinschläge) - Kratzer - kein Abzug
3	Verglasung	Frontscheibe - Steinschlag - kein Abzug

### Fehlteile

Fehlteil

### Festgestellte Nachlackierungen

Nr.	Ort
	Keine feststellbar

### Hauptbereifung

Achse	Reifengröße	Hersteller	Reifentyp	Profiltiefe	Verktgl.	Zul.
1	225/40 R18 92Y	Michelin	Sommerreifen	5mm - 5mm	n.i.O.	
2	225/40 R18 92Y	Michelin	Sommerreifen	6mm - 6mm	i.O.	

**TÜV SÜD Auto Service GmbH** **Besichtigungsort**  
Römeräcker 1  
76351 Linkenheim - Hochstetten  
69190 Walldorf

Besichtigungsdatum: 29.04.2026  
**Protokollnummer: 45221623**  
Anlieferungsdatum: 29.04.2026



## Zusatzbereifung

Achse	Reifengröße	Hersteller	Reifentyp	Profiltiefe	Verktgl.	Zul.
1	225/40 R18 92V	Goodyear	Winterreifen	6mm - 6mm	i.O.	
2	225/40 R18 92V	Goodyear	Winterreifen	8mm - 8mm	i.O.	

## Ersatz

Typ	Reifengröße	Hersteller	Reifentyp	Profiltiefe	Ablaufdatum
Tirefit					12/2029

Der Verschleißzustand sowie evtl. Schäden an der Bereifung sind wertmäßig berücksichtigt.

## Bemerkungen

Keine Gewähr auf Vollständigkeit und  
Richtigkeit der angezeigten Ausstattung.  
Techn. Änderungen vorbehalten  
Das Fahrzeug weist dem Alter, der Laufleistung und dem  
Einsatzzweck entsprechende Gebrauchsspuren auf.  
elektr. Komponenten geprüft, i. O.

Lackwerte geprüft, i. O.

**TÜV SÜD Auto Service GmbH**    **Besichtigungsort**  
Römeräcker 1                      SAP Walldorf  
76351 Linkenheim - Hochstetten    69190 Walldorf

Besichtigungsdatum: 29.04.2026  
**Protokollnummer: 45221623**  
Anlieferungsdatum: 29.04.2026



---

## Angaben zum Fahrzeug

<b>Hersteller</b>	Peugeot	<b>Besichtigungszustand</b>	ausreichend
<b>Typ/Modell</b>	308	<b>Laufleistung (abgelesen)</b>	48.944 km
<b>Fahrgestellnummer</b>	VR3FRHNS0RY576676	<b>Erstzulassung</b>	05.09.2024

### Angaben zum Auftrag:

Auftragsgemäß erfolgte die Fahrzeugzustandsbewertung in demontagefreien Zustand.

### Fahrzeug-Identifizierung:

Die Fahrzeug-Identifizierungsnummer (FIN) wurde am Fahrzeug abgelesen und die Übereinstimmung im Verlauf der Besichtigung durch den Unterzeichner mit den vorgelegten Unterlagen festgestellt.

### Besichtigungsbedingungen:

Die Besichtigungsbedingungen waren zur Beurteilung des Fahrzeuges ausreichend.

### Allgemeinzustand:

Das Fahrzeug weist dem Alter und Einsatzzweck entsprechende Gebrauchsspuren auf.

## Übersichtsfotos



Abbildung 1: Schräg vorne



Abbildung 2: Schräg vorne



Abbildung 3: Schräg hinten



Abbildung 4: Schräg hinten



Abbildung 5: Innenraum



Abbildung 6: Innenraum

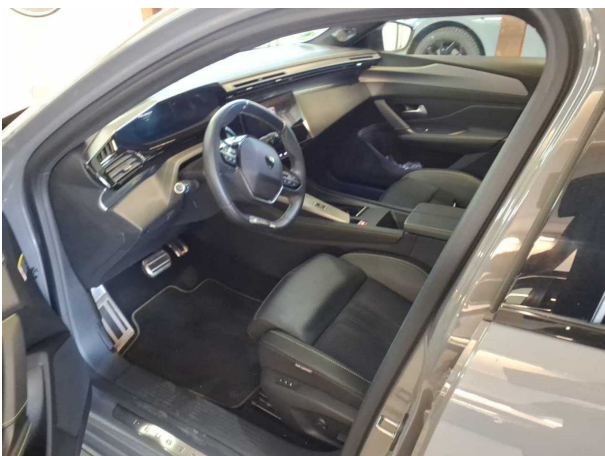

Abbildung 7: Innenraum



Abbildung 8: Innenraum



Abbildung 9: Innenraum



Abbildung 10: Sonstiges

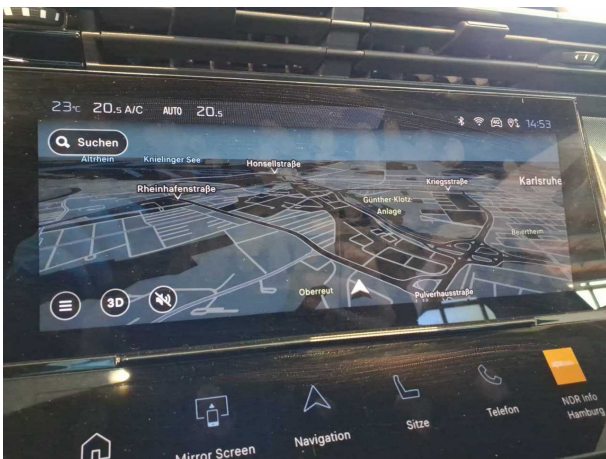

Abbildung 11: Sonstiges



Abbildung 12: Sonstiges

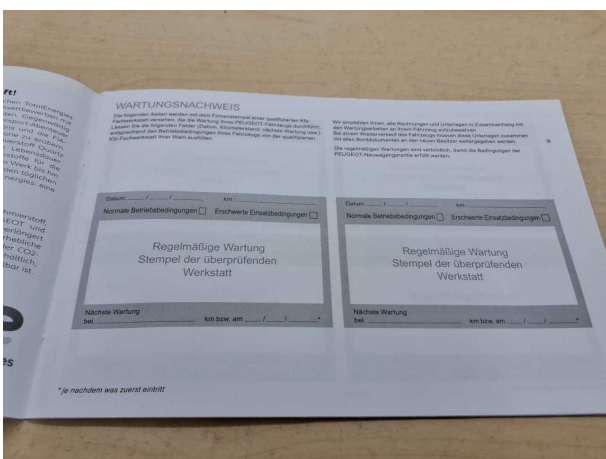

Abbildung 13: Sonstiges



Abbildung 14: Sonstiges



Abbildung 15: Sonstiges



Abbildung 16: Sonstiges

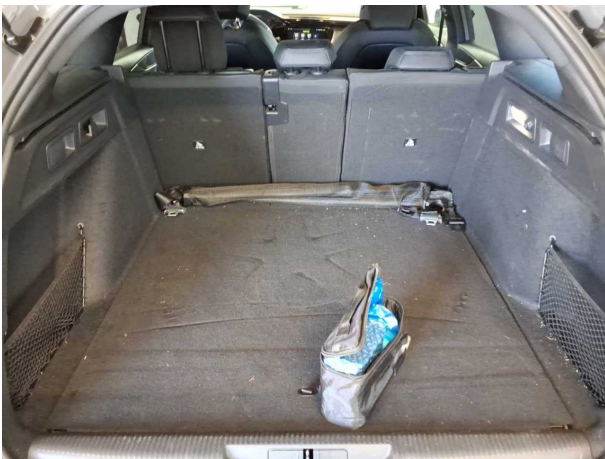

Abbildung 17: Sonstiges



Abbildung 18: Sonstiges

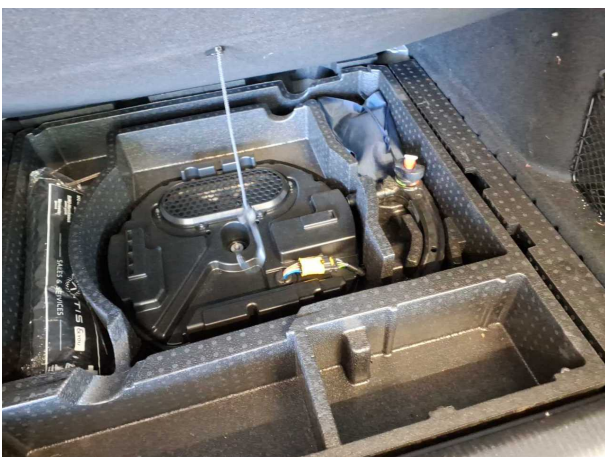

Abbildung 19: Sonstiges

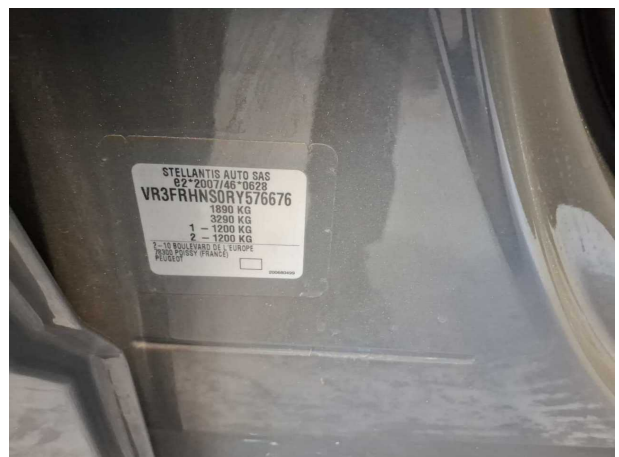

Abbildung 20: Sonstiges



Abbildung 21: Sonstiges



Abbildung 22: Sonstiges

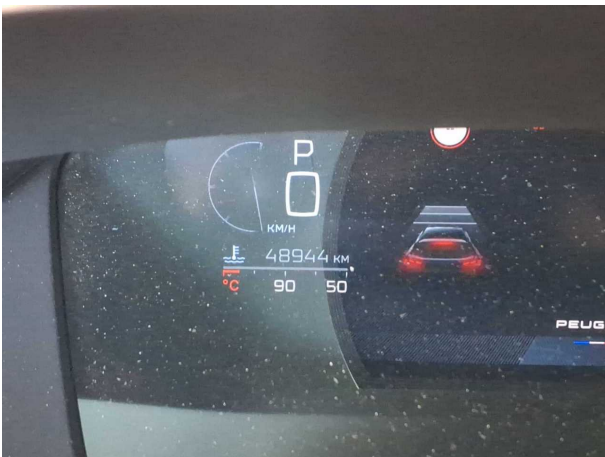

## Beschädigungsfotos

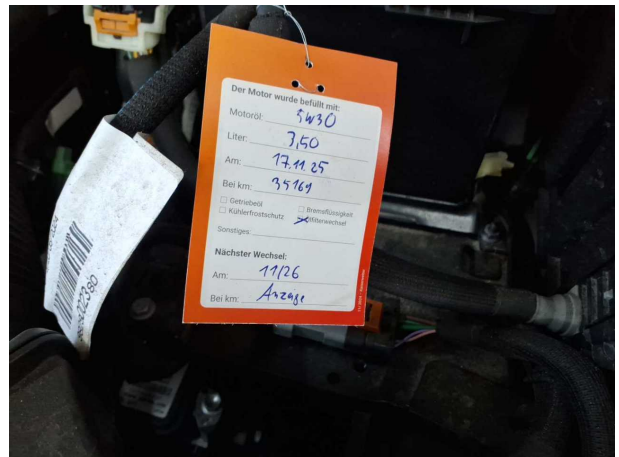

**Beschädigung #1:** 2.Radsatz: Leichtmetallfelgensatz komplett - verkratzt / verschürft - kein Abzug



**Beschädigung #1:** 2.Radsatz: Leichtmetallfelgensatz komplett - verkratzt / verschürft - kein Abzug



**Beschädigung #1:** 2.Radsatz: Leichtmetallfelgensatz komplett - verkratzt / verschürft - kein Abzug



**Beschädigung #1:** 2.Radsatz: Leichtmetallfelgensatz komplett - verkratzt / verschürft - kein Abzug

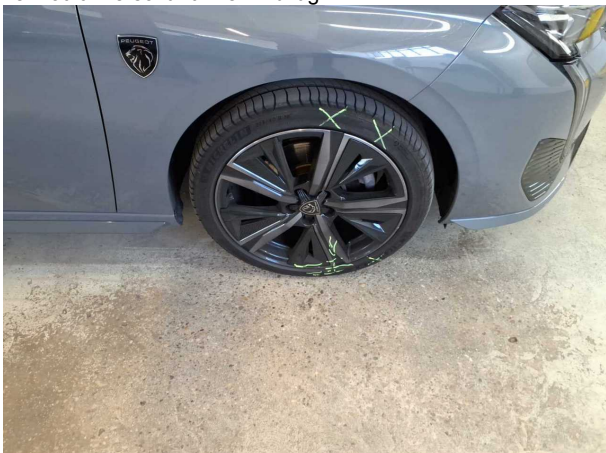

**Beschädigung #2:** Rad/Reifen: Leichtmetallfelge vorn rechts - verkratzt / verschürft - Wertminderung



**Beschädigung #2:** Rad/Reifen: Leichtmetallfelge vorn rechts - verkratzt / verschürft - Wertminderung



**Beschädigung #3:** Rad/Reifen: Reifen vorn rechts - beschädigt - erneuern



**Beschädigung #4:** Stossfänger hinten: Spoiler - verkratzt / verschürft - erneuern



**Beschädigung #4:** Stossfänger hinten: Spoiler - verkratzt / verschürft - erneuern

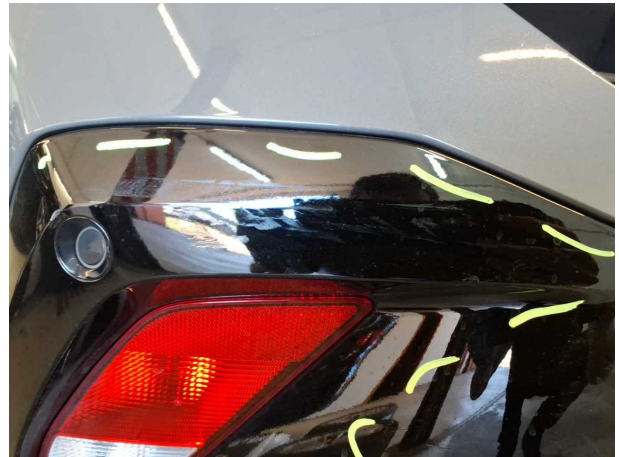

**Beschädigung #4:** Stossfänger hinten: Spoiler - verkratzt / verschürft - erneuern

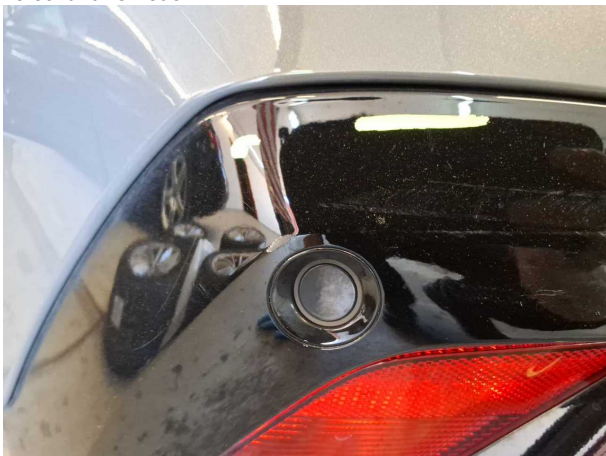

**Beschädigung #4:** Stossfänger hinten: Spoiler - verkratzt / verschürft - erneuern



## Checkliste

Vorhanden	Name
<input type="checkbox"/>	ABE
<input type="checkbox"/>	Abschleppöse
<input type="checkbox"/>	Anhängekupplung abnehmbar
<input type="checkbox"/>	Antenne
<input type="checkbox"/>	Bordbuchmappe
<input type="checkbox"/>	Bordwerkzeug
<input type="checkbox"/>	Consumer Kabelkit
<input type="checkbox"/>	Fernbedienung Standheizung
<input type="checkbox"/>	Ladekabel
<input type="checkbox"/>	Laderaumabdeckung / Rollo
<input type="checkbox"/>	Leichtmetallfelgensatz komplett
<input type="checkbox"/>	Navigations Datenträger
<input type="checkbox"/>	Schlüssel Anhängerkupplung
<input type="checkbox"/>	Serviceheft
<input type="checkbox"/>	Tirefit Füllmittel
<input type="checkbox"/>	Tirefit komplett
<input type="checkbox"/>	Tirefit Kompressor
<input type="checkbox"/>	Windschott

12.05.2026

### Fahrzeugbeschreibung

**Fahrzeug:** PEUGEOT 308 PureTech 130 Active Pack SW Kombi5-türig 1199 ccm 131 PS / 96 KW bleifrei 6-Gang Manuell

Amtliches Kennzeichen:	HD -HH 1778	Fahrgestell-Nummer:	VR3FRHNS0RY576676
Vertrags-Nummer:	87365089	Erstzulassung:	05.09.2024
Internes KZ:	15200371	Kilometer-Stand:	0

Unfall/Schaden: Dem Verkäufer wurden keine unfallbedingten Beschädigungen am Fahrzeug angezeigt.

-----  
**Ausstattung:**

**PEUGEOT 308 PureTech 130 Active Pack SWKombi 5-türig 1199 ccm 131 PS / 96 KW bleifrei 6-Gang Manuell**

Lackierung: \_\_\_\_\_ Polsterung: \_\_\_\_\_ Telefotyp: \_\_\_\_\_

**Listenpreis ohne Sonderausstattung in EUR (vor Mwst.) 0,00**

Sonderausstattung in EUR (vor Mwst.):

**Listenpreis gesamt in EUR (vor Mwst.) 0,00**

## Technische Daten

(Angaben basieren auf Herstellerangaben\*)

Fahrzeug:	PEUGEOT 308 PureTech 130 Active Pack SW Kombi5-türig 1199 ccm 131 PS / 96 KW bleifrei 6-Gang Manuell		
Modelljahr:	2024		
kW / PS:	96 / 131	Hubraum:	1199
Getriebe:	Manuell	Anzahl Gänge:	6
Emissionsgruppe:	E8	CO2 (g/km):	129
durchschn. Verbr./100 Km:	5,700	Tankinhalt:	52
Max. Km/h:	210	Beschl. 0-100 Km/h in Sec.:	9,800
Leergewicht (kg):	1385	zul. Gewicht (kg):	1850

\* Angaben ohne Gewähr

**Unfall-/Schadenspiegel**

**Vertrags-Nummer:** 87365089  
**Amtliches Kennzeichen:** HD -HH 1778  
**Übersicht erstellt am:** 12.05.2026

Für das Fahrzeug gem. o.g. Leasingvertrag, Fahrzeugtyp

**PEUGEOT 308 PureTech 130 Active Pack SW Kombi5-türig 1199 ccm 131 PS / 96 KW bleifrei 6-Gang Manuell**

wurden uns während der Vertragslaufzeit nachfolgende Beschädigungen angezeigt:

---

<i><b>Datum</b></i>	<i><b>SNR</b></i>	<i><b>Verursacher</b></i>	<i><b>Beschädigung</b></i>	<i><b>Reparatur erfolgt *</b></i>	<i><b>Gutachten vorhanden *</b></i>
23.04.2026	9059995668	Endabrechnung	Schaden unbekannt	Nein	Nein

---

\* Sofern für eine Schadennummer mehrere Beschädigungen angegeben sind, gilt der Eintrag in dieser Spalte für die gesamte Schadennummer.

**Unfall-/Schadenspiegel zur Kenntnis genommen:**

\_\_\_\_\_  
Datum und Unterschrift Käufer

29670/29603

**Wartungsreport**

**Vertrags-Nummer:** 87365089  
**Amtliches Kennzeichen:** HD -HH 1778  
**Übersicht erstellt am:** 12.05.2026

Für das Fahrzeug gem. o.g. Leasingvertrag, Fahrzeugtyp

**PEUGEOT 308 PureTech 130 Active Pack SW Kombi5-türig 1199 ccm 131 PS / 96 KW bleifrei 6-Gang Manuell**

wurden uns während der Vertragslaufzeit nachfolgende Wartungen angezeigt:

---

<i>Datum</i>	<i>Km-Stand</i>	<i>Art der Wartung</i>
--------------	-----------------	------------------------

---

**Wartungsreport zur Kenntnis genommen:**

\_\_\_\_\_  
Datum und Unterschrift Käufer