

JMZDR1WBJ00206986

Angaben zum Fahrzeug

Halter		Besichtigungszustand	ausreichend
Kennzeichen		Laufleistung (abgelesen)	20.754 km
Hersteller	Mazda	Restlauf bis Service	
Typ/Modell	MX-30	HU (Bericht lag vor)	05/2027
Fahrgestellnummer	JMZDR1WBJ00206986	Leistung / Hubraum	81 kW / 0 ccm
Erstzulassung	12.04.2023	Polster/Farbe	Stoff / Weiß-Grau
Letzte Wartung		Lackierung	Weiß
Kraftstoffart	Elektro	Getriebe	Automatik

Zustandsbericht

Wertmindernde Faktoren

Nr.	Bauteilgruppe	Beschreibung
1	Sonstiges	Inspektion/Wartung (04/2024 -- 1Jahr/20000km) - kein Nachweis
2	Sonstiges	Inspektion/Wartung (04/2026 -- 1Jahr/20000km) - kein Nachweis
3	Sonstiges	Inspektion/Wartung (04/2025 -- 1Jahr/20000km) - kein Nachweis

Gebrauchsspuren

Nr.	Bauteilgruppe	Beschreibung
Das Fahrzeug weist dem Alter und Einsatzzweck entsprechende Gebrauchsspuren auf.		

Fehlteile

Fehlteil

Festgestellte Nachlackierungen

Nr.	Ort
Keine feststellbar	

Hauptbereifung

Achse	Reifengröße	Hersteller	Reifentyp	Profiltiefe	Verktgl.	Zul.
1	215/55 R18 99V	Goodyear	Ganzjahresreifen	4mm - 4mm	i.O.	i.O.
2	215/55 R18 99V	Goodyear	Ganzjahresreifen	5mm - 5mm	i.O.	i.O.

Ersatz

Typ	Reifengröße	Hersteller	Reifentyp	Profiltiefe	Ablaufdatum
Tirefit					06/2028

Der Verschleißzustand sowie evtl. Schäden an der Bereifung sind wertmäßig berücksichtigt.

TÜV SÜD Auto Partner GmbH
Wiesenring 2
04159 Leipzig

Besichtigungsort
TÜV SÜD KFZ-Prüfstelle
Neuss
Hammer Landstraße 95
41460 Neuss

Besichtigungsdatum: 02.06.2026
Protokollnummer: 45798735
Erstellt durch: Markus Böttcher
Besichtigt durch: Demir



Angaben zum Fahrzeug

Hersteller	Mazda	Besichtigungszustand	ausreichend
Typ/Modell	MX-30	Laufleistung (abgelesen)	20.754 km
Fahrgestellnummer	JMZDR1WBJ00206986	Erstzulassung	12.04.2023

Angaben zum Auftrag:

Auftragsgemäß erfolgte die Fahrzeugzustandsbewertung in demontagefreien Zustand.

Grundlage dieses Produktes stellt der Leitfaden für Fahrzeugrücknahmen und Bewertungen gemäß des Schadengrenzmusterkatalog des Auftraggebers dar. Die expliziten Feststellungen im Einzelfall trifft der Sachverständige objektiv im Rahmen der vorgegebenen Standards aufgrund eigener Sachkunde.

Besichtigungsbedingungen:

Die Besichtigungsbedingungen waren zur Beurteilung des Fahrzeuges ausreichend.

Allgemeinzustand:

Das Fahrzeug weist dem Alter und Einsatzzweck entsprechende Gebrauchsspuren auf.

Unterschrift Sachverständiger (Markus Böttcher)

Vorliegendes Druckexemplar wurde auf elektronischem Wege erzeugt. Der benannte Sachverständige versichert, dass der Inhalt die von ihm getroffenen Feststellungen korrekt wiedergibt. Es ist ohne Originalunterschrift gültig.



Übersichtsfotos



Abbildung 1: FIN



Abbildung 2: Schräg vorne



Abbildung 3: Schräg vorne



Abbildung 4: Schräg hinten



Abbildung 5: Schräg hinten



Abbildung 6: Montierte Bereifung

TÜV SÜD Auto Partner GmbH
 Wiesenring 2
 04159 Leipzig

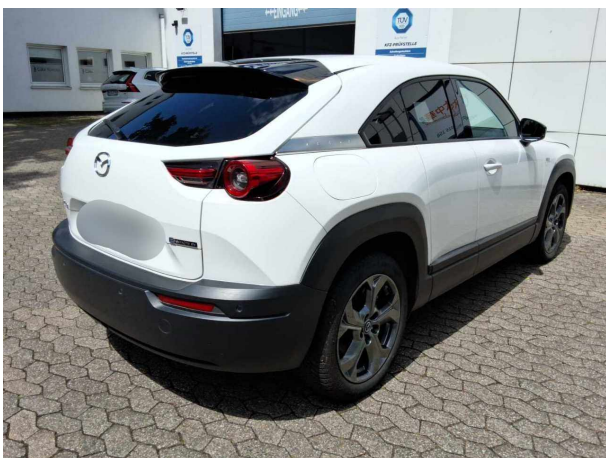
Besichtigungsort
 TÜV SÜD KFZ-Prüfstelle
 Neuss
 Hammer Landstraße 95
 41460 Neuss

Besichtigungsdatum: 02.06.2026
Protokollnummer: 45798735
 Erstellt durch: Markus Böttcher
 Besichtigt durch: Demir



Abbildung 7: Innenraum vorne



Abbildung 8: Laderaum

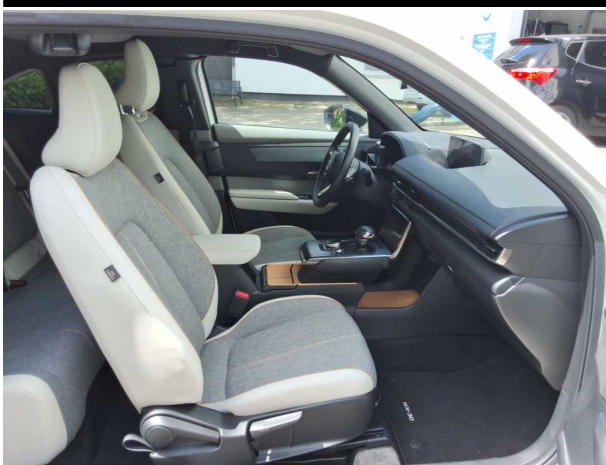

Abbildung 9: Kombiinstrument



Abbildung 10: Kombiinstrument



Abbildung 11: Instrumententafel



Abbildung 12: Dokumente

TÜV SÜD Auto Partner GmbH
Wiesenring 2
04159 Leipzig

Besichtigungsort
TÜV SÜD KFZ-Prüfstelle
Neuss
Hammer Landstraße 95
41460 Neuss

Besichtigungsdatum: 02.06.2026
Protokollnummer: 45798735
Erstellt durch: Markus Böttcher
Besichtigt durch: Demir

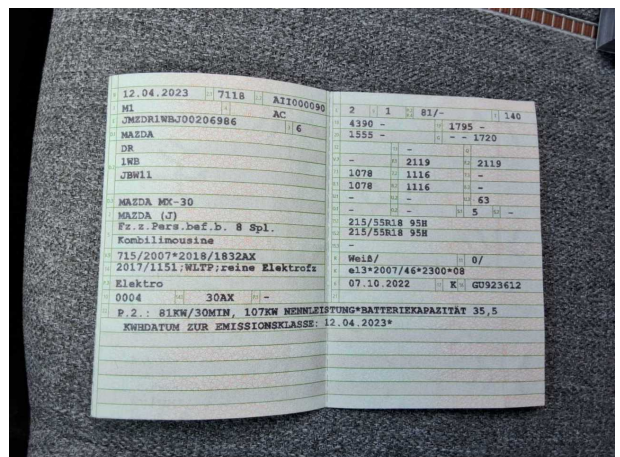

Abbildung 13: Dokumente



Abbildung 14: Zusatzbereifung



www.PS-Team.de

ÜBEREINSTIMMUNGSBESCHEINIGUNG

für vollständige Fahrzeuge

Der Unterzeichner **Yasuhiro Nishino**
Program Manager
Quality Division

bestätigt hiermit, dass das Fahrzeug

0.1. Fabrikmarke (Hersteller Firmenname) **Mazda**
0.2. Typ **DR**
Variante **1WB**
Version **JBW11**
0.2.1. Handelsbezeichnung **MAZDA MX-30**
0.2.3. Kennungen
0.2.3.1. Interpolationsfamilie **IP-13_2020_501-JMZ-1**
0.2.3.2. ATCT-Familie **---**
0.2.3.3. PEMS-Familie **---**
0.2.3.4. Fahrwiderstandsfamilie **RL-13_DR1-JMZ-1**
0.2.3.5. Fahrwiderstandsmatrix-Familie **---**
0.2.3.6. Familie mit periodischer Regenerierung **---**
0.2.3.7. Verdunstungsprüffamilie **---**
0.4. Fahrzeugklasse **M1**
0.5. Firmenname und Anschrift des Herstellers **Mazda Motor Corporation**
Hiroshima
Japan

0.6. Anbringungsstelle und Anbringungsart der vorgeschriebenen Schilder **auf der C-Säule**
Anbringungsstelle der Fahrzeug-Ident.-Nr. **Im Fussraum vorne rechts**

0.9. Name und Anschrift des Bevollmächtigten des Herstellers **Mazda Motor Europe GmbH**
European R&D Centre
Hiroshimastr. 1
D-61440 Oberursel/Ts.
Deutschland

0.10. Fahrzeug-Identifizierungsnummer **JMZDR1WBJ00206986**

0.11. Herstellungsdatum des Fahrzeugs **23 Dezember 2022**

in jeder Hinsicht übereinstimmt mit dem in der erteilten Genehmigung **e13*2007/46*2300*08**
am **07 Oktober 2022**

beschriebenen Typ und zur fortwährenden Teilnahme am Straßenverkehr in Mitgliedstaaten mit Rechtsverkehr

Geschwindigkeitsmesser mit metrischen Einheiten für den Tachometer und metrische Einheiten für den Wegstreckenzähler.

Hiroshima **23 Dezember 2022**
Ort **Datum**

Yasuhiro Nishino
Unterschrift

Für dieses Fahrzeug wurde von Mazda Motors (Deutschland) GmbH eine Zulassungsbescheinigung Teil II mit der Nummer **GU 923 612** erstellt.

1. Anzahl der Achsen und Räder **2 / 4**
3. Antriebsachsen (Anzahl, Lagen, gegenseitige Verbindung) **1 / Achse1 / nein**

3.1. Fahrzeug ist **nicht automatisiert**
4. Radstand (mm) **2655**
4.1. Achsabstände: 1-2 / 2-3 / 3-4 (mm) **---**
5. Länge (mm) **4390, 4395(mit Kennzeichenhalter)**

6. Breite (mm) **1795**
7. Höhe (mm) **1555**

13. Masse in fahrbereitem Zustand (kg) **1720**
13.2. Tatsächl. Masse des Fahrzeugs (kg) **1750**
16. Technisch zulässige Höchstmassen
16.1. Technisch zulässige Gesamtmasse in beladenem Zustand (kg) **2119**
16.2. Technisch zulässige maximale Masse je Achse 1, 2, 3 (kg) **1078 / 1116**
16.4. Technisch zulässige Gesamtmasse der Fahrzeugkombination (kg) **---**

18. Technisch zulässige maximale Anhängermasse bei Beförderung eines
18.1. Deichselanhängers (kg) **---**
18.3. Zentralachsanhängers (kg) **---**
18.4. ungebremsten Anhängers (kg) **---**
19. Technisch zulässige Stützlast am Kupplungspunkt (kg) **---**

20. Hersteller der Antriebsmaschine **Hitachi**
21. Baumusterbez. gemäß Kennz. am Motor **MH**
22. Arbeitsverfahren **---**
23. Reiner Elektroantrieb **Ja**
23.1. Art des [Elektro-]Hybridfahrzeugs **nein**
24. Anzahl und Anordnung der Zylinder **---**
25. Hubraum (cm³) **---**

Wichtig

Bitte dieses Dokument sicher aufbewahren. Dieses Dokument kann aus zulassungstechnischen Gründen in anderen EG Mitgliedstaaten verlangt werden.

Amtl. Kennzeichen AB-K5162 am 12.04.2023
Stadt Aschaffenburg -Bürgerservicebüro-





26.	Kraftstoff	---
26.1.	Einstoffmotor/bivalenter Antrieb/Flexfuelmotor/Zweistoffmotor	---
26.2.	nur Zweistoffmotoren	---
27.	Höchstleistung	---
27.1.	Höchste Nutzleistung (kW) bei (min ⁻¹)	---
27.3.	Höchste Nenn Elektromotor (kW)	107
27.4.	Höchste 30-Min. Elektromotor (kW)	80.9
28.	Getriebe (Typ)	Reduktionsgetriebe
28.1.	Übersetzungsverhältnisse	---
	1. / 2. / 3. / 4. / 5. / 6. / 7. / 8.	---
	2.294 / --- / --- / --- / --- / --- / --- / ---	---
28.1.1.	Übersetzung des Achsgetriebes	4.352
28.1.2.	Übersetzungen des Achsgetriebes	---
	1. / 2. / 3. / 4. / 5. / 6. / 7. / 8.	---
	--- / --- / --- / --- / --- / --- / --- / ---	---
29.	Höchstgeschwindigkeit (km/h)	140
30.	Spurweite 1, 2, 3 (mm)	1565 / 1565
35.	Angebrachte Reifen/Felgenkombination 215/55R18 95H, 18x7J ET 45	---
	Energieeffizienzklasse von Rollwiderstandskoeffizienten	B
	Reifenklasse zur CO ₂ Bestimmung	C1
36.	Anhänger-Bremsanschlüsse	---
38.	Code des Aufbaus	AC
40.	Farbe des Fahrzeugs	weiß
41.	Anzahl und Anordnung der Türen	4; 2 vorne, 2 hinten
42.	Anzahl der Sitzplätze (einschließlich Fahrersitz)	5; 2 vorne, 3 hinten
42.1.	Sitz(e), die nur zur Verwendung bei stehendem Fahrzeug bestimmt sind	---
42.3.	Anzahl der für Rollstuhlfahrer zugänglichen Sitzplätze	---
46.	Geräuschpegel	---
	Standger. (dB(A)) bei Motordr. (min ⁻¹)	---
	Fahrgeräusch (dB(A))	63
47.	Abgasnorm: Euro	AX
47.1.	Parameter für Emissionsprüfungen von V _{ind}	---
47.1.1.	Prüfmasse, kg	1827
47.1.2.	Querschnittsfläche (m ²)	---
47.1.2.1.	Projizierte Querschnittsfläche des Lufteinlasses am Kühlergrill (cm ²)	---
47.1.3.	Fahrwiderstandskoeffizienten	---
47.1.3.0.	f ₀ , N	117.2
47.1.3.1.	f ₁ , N/(km/h)	1.290
47.1.3.2.	f ₂ , N/(km/h) ²	0.03112
47.2.	Fahrzyklus	---
47.2.1.	Fahrzyklusklasse	3b
47.2.2.	Reduzierungsfaktor (f _{dsc})	---
47.2.3.	Begrenzte Geschwindigkeit	Nein

48.	Abgasemissionen Nummer des Basisrechtsakts und des letzten gültigen Änderungsrechtsakts	715/2007/EC - 2018/1832/EU (AX)
1.2.	Prüfverfahren: Typ 1 (NEFZ Mittelwerte, WLTP Spitzenwerte) oder WHSC (EURO VI)	---
	CO (mg/km)	---
	THC (mg/km)	---
	NMHC (mg/km)	---
	Partikelmasse (mg/km)	---
	Partikelzahl (Anz./km)	---
48.1.	Rauch, korrigierter Wert des Absorptionskoeffizienten (m ⁻¹)	---
48.2.	Deklarierte maximale RDE-Werte	---
	Kompletter RDE Modus	---
	NOx (mg/km)	---
	Innerorts RDE Modus	---
	NOx (mg/km)	---
49.	CO ₂ Emissionen / Kraftstoffverbrauch / Stromverbrauch	---
1.	Alle Antriebsarten außer reinen Elektrofahrzeugen	---
	NEFZ-Werte	---
	CO ₂ Emissionen (g/km)	---
	Kraftstoffverbrauch (l/100 km)	---
	Innerorts	---
	Außerorts	---
	Kombiniert	---
	Gewichtet, kombiniert	---
	Abweichungsfaktor	---
	Differenzierungsfaktor	---
2.	Vollelekt. Fahrzeuge und extern aufladbare Hybrid-Elektro-Fhrz.	---
	Stromverbrauch (gewichtet, kombiniert) (Wh/km)	173
	Elektrische Reichweite (km)	237
3.	Fahrzeug mit Ökoinnovation(en) ausgestattet	nein
3.1.	Allgemeiner Code der Ökoinnovation(en)	---
3.2.	Gesamteinsparungen von CO ₂ Emissionen	---
3.2.1.	Einsparungen NEFZ (g/km)	---
3.2.2.	Einsparungen WLTP (g/km)	---
4.	Alle Antriebsarten außer Fahrzeuge mit reinem Elektroantrieb, gemäß der Verordnung (EU) 2017/1151 der Kommission	---
	WLTP-Werte	---
	CO ₂ Emissionen (g/km)	---
	Kraftstoffverbrauch (l/100 km)	---
	Niedrig	---
	Mittel	---
	Hoch	---
	Höchstwert	---
	Kombiniert	---
	Gewichtet, kombiniert	---

49.	5.	Vollelektrische Fahrzeuge und extern aufladbare Hybrid-Elektro-Fahrzeuge, nach der VO (EU) 2017/1151 der Kommission	---
	5.1.	Vollelektrische Fahrzeuge	---
		Stromverbrauch (Wh/km)	179
		Elektrische Reichweite (km)	200
		Elektrische Reichweite innerorts (km)	265
	5.2.	Extern aufladbare Hybridelektrofahrzeuge	---
		Stromverbrauch (EC _{AC, gewichtet}) (Wh/km)	---
		Elektr. Reichweite (EAER) (km)	---
		Elektr. Reichweite (EAER city) (km)	---
51.		Bei Fahrzeugen mit besonderer Zweckbestimmung Bezeichnung gemäß Anhang I Teil A Nummer 5 der Verordnung (EU) 2018/858	---
52.		Anmerkungen	---
		Zus. Reifen-Felgenkombin. techn. Parameter (keine Bezugnahme auf RR)	---
		Änderungen der serienmäßig verbauten Reifengröße erfordert ggf. weitere Anpassungen am Fahrzeug. Bitte kontaktieren Sie einen Fachbetrieb. Wir empfehlen einen Mazda Service Partner	---