

» Übersicht

Auftrags-Nr: 1002485903
Besichtigt am: 08.06.2026 15:26
Berichts-Nr: 10752329
FIN: TMBER6PJ6R4037136



Fahrzeugansicht - diagonal
vorne links



Fahrzeugansicht - diagonal
hinten rechts



Innenraum - Cockpit mit
Laufleistung

» Fahrzeugdaten

Fahrzeugkategorie:	Personenkraftwagen
Fahrzeugart:	Limousine
Hersteller:	Skoda
Modell:	Fabia
HSN / TSN:	8004 / AYC
Erstzulassungsdatum:	03.06.2024
Laufleistung:	5.797 km
Nachweis Kilometerstand:	Abgelesen
Farbe:	Candy-Weiss
Farbe Dach:	Candy-Weiss
Antriebsart:	Frontantrieb
Motorisierung/Kraftstoff:	Benzin
Hubraum:	1.000 ccm
Leistung:	85 kW (116 PS)
Fahrzeuglänge:	
Fahrzeughöhe:	
Fahrzeugbreite:	
Zulässiges Gesamtgewicht:	
Radstand:	
Anzahl Achsen:	2
Zylinder:	3
Schadstoffklasse:	
Anzahl Türen:	4
Anzahl Sitze:	5
Getriebe:	Schaltgetriebe 6-Gang
Polsterart:	Stoff
Interieurfarbe:	Loft
Anzahl vorhandene Schlüssel:	2

» Dokumente & Wartung

Nächste HU:	06.2027
Zulassungsbescheinigung (ZBT1 Original) vorhanden:	Ja
Zulassungsbescheinigung entgegengenommen:	Ja
Kennzeichen entgegengenommen:	Beide
Wartungsheft:	Digital
Wartungsnachweis:	Nicht prüfbar
Datum der letzten Wartung:	
Km-Stand bei letzter Wartung:	

» Fahrzeugausstattung

"KESSY" - Zentralverriegelung mit Motoranlass/Abschaltfunktion ohne Schlüssel (ohne SAFE Funktion)	Dreip.Automatikgurte vorn mit Gurt- und Endbeschlagstraffer und Höheneinstellung
"SMARTLINK" (wired and wireless connect)	E-Call+
"SUNSET"	ECO-Funktion
┐KODA Infotainment	Einbau Differenzierung für Getriebe"MQ 200_GA" -- Fahrzeugteile --
2 Leseleuchten vorn,2 hinten	Einton-Signalhorn
2x USB vorne (typ C data)	Elektrisch verstellbare und beheiz. Aussenspiegel - electrish anklappbar, automatisch abblendbar - nur Fahrer
3 Zyl.Ottomotor 1,0L Aggr. 05C.B	Elektrische Fensterheber vorn und hintenmit der Funktion auto up/down und Komfortbedienung
3. Kopfst}zen hinten mitte	Elektronisches Stabilisierungsprogramm (ESP)
3-Zylinder-Ottomotor 1,0 L/85 KW TSI Grundmotor ist: TJ4/T0R/T26/T0M/T1D	Embleme
4 Lautsprecher vorn + 2 hinten inkl. ┐koda Surround	Erweiterte Innengeräuschkämpfung
4 Türen	Fahrprofilauswahl und konv. Dämpfer
6-Gang-Schaltgetriebe	Fahrzeugklassen-Differenzierung -6VN-
Abgasendrohr hinten (Standard)	Federbereich 05 nur Einbausteuerung keine Bedarfsprognose
Abgaskonzept, WLTP3 M1, N1-I//EU6EA	Fernlichtassistent
Ablenkungs- und Müdigkeitserkennung	Fertigungsablauf Standard
Airbag FS und BFS, ohne Knieairbag, mit BFS-Deaktivierung	Frischluftansaugung mit Aktivkohlefilter
Aktionsausführung	Front Assist inkl. City ANB ohne ACC
Aktivkohlebehälter (EVAP)	Frontantrieb
AM Drive	Frostschutz bis -25 Grad Celsius Toleranz bis -30 Grad C
Antenne nur für FM Empfang	Fußgängerschutzmaßnahmen erweitert und vorausschauend
Außenspiegel Fahrerseite konvex, Beifahrerseite konvex	Fußhebelwerk "Standard"
Aussenspiegel und T}griffe in Wagenfarbe	Gepäckraumabdeckung, klappbar
Ausströmer	Gepäckraumbeleuchtung
Batterie 380A (59Ah) EFB+	Geschwindigkeitsregelanlage mit SPEED LIMITER
Bauteilesatz,-Deutschland entsprechenderFahrzeugausführung,diverse Teile	Gewichtsbereich 9 nur Einbausteuerung keine Bedarfsprognose
Beheizbare Frontscheibe	Gurtanlagesignalisation für die vorderenund hinteren Sitze
Betriebserlaubnis Nachtrag	Handbremshebelgriff in Leder
Bluetooth	Handschuhfach Standard
Bordliteratur in Deutsch	Heckscheiben-Wisch-Waschanlage mit Intervallschaltung
Brillen-Ablage/Halter	Heckspoiler
Chrom-Paket	Hinterachse "Standard"
Climatronic mit Stauluftregelung, FCKW-frei	Hinterachsgewicht Ausführung 1
DAB - Digitaler Radioempfang	Höhenverstellbarer Fahrer - und Beifahrersitze
Dämpfung hinten	Instrumenteneinsatz, Anzeige in KM/H
Dämpfung vorn	Kältemittel R1234yf
Dekor-Einlagen	Kein Sonderfahrzeug,Standard-Ausführung
Digital display	Kindersitzverankerung für Kindersitzsystem I-Size, 2 x top tether und Kindersitzverankerung vorn BF-Seite
Drehstromgenerator 140 A	Klappbare Haltegriffe
Dreip.Automatikgurte hinten außen mit ECE-Label	Kleinlederpaket (2-Speichen MU-FU Lederlenkrad, mit Heizung, Leder Schalthebelknopf und Handbremse)

Kopfstützen vorn	Ohne Halter
Kraftstoffbehälter	Ohne Lehnenentriegelung für Vordersitze
Kraftstoffsystem Otto-Einspritzer (Tropicalisiert)	Ohne Navigationsgerät
Kühlerschutzgitter	Ohne Scheinwerferreinigungsanlage
Kurzheck	Ohne Schublade unter den Vordersitzen
Landesverkaufsprogramm Deutschland	Ohne Sprachsteuerung
Lane Assist	Ohne Spurwechselassistent
LED- Hauptscheinwerfer mit variabler Lichtverteilung, abgedunkelt	Ohne Steckdose
LED SBBR Low LED	Ohne Trennwand
Ledermultifunktionslenkrad, beheizbar	Ohne Trittschutzfolie für Türeinstieg
Leergewichtsbereich 1	Ohne Überführungsausrüstung
Leichtmetallr{der "PROXIMA" grau met. lackiert 6J x 16" - 4 Stk.	ohne USB im Innenspiegel
Lendenwirbelstütze, manuell einstellbar in Vordersitzlehnen	Ohne Wärmespeicher/Zusatzheizung
Lenksäule, axial u. vertikal einstellbar	Ohne zus. Dichtungen außen
Leuchtweitenregulierung, autom. dynamisch (reguliert sich im Fahrbetrieb)	Ohne zus. Funktionsfehleranzeige
Linkslenker	Ohne zus. Karosserieabdeckungen seitlich (Steinschlagschutz)
Mit Multifunktionskamera	Ohne zus. Leuchten (Beleuchtungen innen)
Mit Regenschirm	Ohne Zusatz-/Standheizung
Mit UNECE CS (R155) ohne SU (R156)	Pannen-Set
Mit Verkehrszeichenerkennung	PARK DISTANCE CONTROL (Parksensoren vorne+hinten) (PDC)
Mittelarmlehne vorn	Radschrauben mit Diebstahlsicherung (nicht abschließbar)
Mittelkonsole - Cupholder "Schneemann"	Radstand
Modul Boden hinten Ausführung 1	Radvollblenden
Nebelscheinwerfer - Glühbirne	RCV - Rückfahrkamera mit Waschdüse
Nebelschlussleuchte, Rechtsverkehr	Rechtsverkehr
Nicht Heissland	Regionscode " ECE " für Radio
Nichtraucherausführung	Reifen 195/55 R16 91V xl Super- Rollwiderstandsoptimiert, Generation 2
Normal-Lackierung	Reifen ohne Festlegung der Reifenmarke
Normalsitze vorn	Reifendruckkontrolle
Ohne 2. Batterie	Remote Access / Proaktiver Dienst
Ohne Ablagekasten	Remote Access 3 Jahre
Ohne Ablagekästen im Kofferraum	Schalthebelknopf/-Griff in Leder
Ohne Ablagenpaket/box	Scheibenbremsen vorn (Geomet D)
Ohne Adapter	Scheibenwaschdüsen beheizbar, vorn
Ohne alternativ-Antriebssystem	Scheibenwischer-Intervallschaltung mit Licht/Regensensor
Ohne Berg-Anfahr/ Abfahrhilfe/ Komfort- fahrhilfe	Schlüssel für Schließsystem mit Fernbedienung
Ohne Bordwerkzeug und Wagenheber	Schriftzugsatz in Grundausführung
Ohne Dacheinsatz (Voll Dach)	Seitenairbag vorne mit Kopfairbags
Ohne erweitertem Sicherheitssystem	Selection
Ohne Feuerlöscher	Serienkraftstoff-Erstbefüllung
Ohne Gepäckraumbodenbelag	Serviceanzeige 30000 km oder 2 Jahre (variabel)
Ohne Gepäck-Spinne/Netz/Tasche	Servolenkung

Sicherheitsinnenspiegel automatisch abblendbar
Sitzbezüge in Stoff
Sitzheizung für Vordersitze getrennt regelbar
Sitzlehne geteilt 60:40, Sitzgestell ungeteilt
Sonnenblenden mit Spiegel, Airbag-Label auf Beifahrersonnenblende
Spezielles Typschild für EG für M1-Pkw
Stabilisator vorn
Standard-Klimazonen
Start/Stop-Anlage mit Rekuperation
Stoßfänger in Wagenfarbe
Stoßfänger Standard
Tagesfahrlicht mit Assistenzfahrlicht u. Coming- Leaving-home Funktion manuell
Tankdeckel
Textilfußmatten
Trägerfrequenz 433,92 bis 434,42 MHz
Transportschutzfolie (Mindestschutz) mit zus. Transportschutzmaßnahmen
Trommelbremsen hinten
Tür und Seitenverkleidung
Typprüfland Deutschland
Überhang hinten, kurz
Untere Dekor-Einlagen
Variabler Ladeboden im Kofferraum (für KH)
Variante Grundausstattung
Version Standard plus
Vorbereitung Dachlastträger
Vorbereitung für Anhängerkupplung
Wartungsintervallverlängerung
Waschwasser-Standanzeige
Wegfahrsperrung elektronisch
WINTER Premium
Zierleisten Standard
Zus. Triebwerks-Unterschutz

» Bereifung

MONTIERTE BEREIFUNG

Hersteller	Ort	Position	Typ	Felge	Dimension	Profiltiefe
Nexen	Vorne	Links	Ganzjahresreifen	Aluminium	195/55 R 16 91 H	6,0 mm
Nexen	Vorne	Rechts	Ganzjahresreifen	Aluminium	195/55 R 16 91 H	6,0 mm
Nexen	Hinten	Links	Ganzjahresreifen	Aluminium	195/55 R 16 91 H	7,0 mm
Nexen	Hinten	Rechts	Ganzjahresreifen	Aluminium	195/55 R 16 91 H	7,0 mm

Reifen zulässig: Ja

Reifen verkehrssicher: Ja

ERSATZ-/NOTRAD & ZUBEHÖR

Bordwerkzeug vorhanden: Ja

Tirefit vorhanden: Ja

Tirefit Ablaufdatum: 04.2028

Kompressor vorhanden: Ja

» Wertmindernde Faktoren

Nr	Bauteil	Schadensbeschreibung	Reparaturempfehlung
1	Wartung	Wartung fällig	Ausführen
2	Bremsflüssigkeitsservice	Wartung fällig	Ausführen
3	Seitenwand hinten rechts	Delle(n)	Kaltdrücken

» Gebrauchsspuren

Nr	Bauteil	Schadensbeschreibung	Reparaturempfehlung
1	Tür vorne links	Delle(n)	Akzeptabel (Gebrauchsspur)

» Merkantile Wertminderung

Vorschäden bekannt:	Nein
Vorschäden feststellbar:	Nein
Nachlackierungen vorhanden:	Nein
Lackschichtdickenmessung durchgeführt:	Ja - ohne Auffälligkeiten/Abweichungen

ERGEBNISSE DER LACKSCHICHTDICKENMESSUNG

Die Messwerte lagen im üblichen Bereich.

Pro Bauteil wurden mindestens 3 Messungen durchgeführt.

» Hinweise zum Zustandsbericht

Angaben zum Auftrag und zum Bewertungsumfang:

Es wurde der Auftrag erteilt, einen Zustandsbericht über das beschriebene Fahrzeug zu erstellen.

Die Fahrzeugzustandsbewertung erfolgte auftragsgemäß auf Basis der vom Auftraggeber vorgegebenen Standards für Fahrzeugbewertungen. Die Feststellungen im Einzelfall trifft der Sachverständige aufgrund eigener Sachkunde und nach eigenem sachverständigen Ermessen.

Fahrzeug-Identifizierung:

TMBER6PJ6R4037136

FIN abgelesen und stimmt mit Unterlagen überein

Allgemeinzustand:

Gepflegter Allgemeinzustand

Besichtigungsbedingungen:

Ausreichend

Hebebühne/Hubmittel benutzt:

Ja

Motorenlauf durchgeführt:

Ja

Fahrprobe durchgeführt:

Nein

» Sonstige Bemerkungen

Vorliegendes Exemplar wurde auf elektronischem Wege erzeugt. Es ist ohne Originalunterschrift gültig.

» Ansichtsfotos

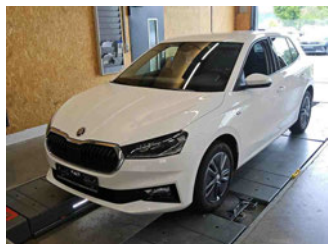

Fahrzeugansicht - diagonal vorne links



Fahrzeugansicht - diagonal vorne rechts



Fahrzeugansicht - diagonal hinten links



Fahrzeugansicht - diagonal hinten rechts



Innenraum - Cockpit mit Laufleistung



Equipment - Bordwerkzeug



Seitenansicht - Schweller links



Seitenansicht - Schweller rechts



Fahrzeug - Typenschild/Fahrgestellnummer



Räder - Rad montiert vorne links



Räder - Rad montiert vorne rechts



Räder - Rad montiert hinten links



Räder - Rad montiert hinten rechts

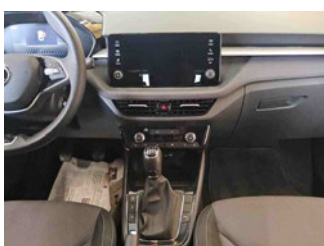

Innenraum - Mittelkonsole

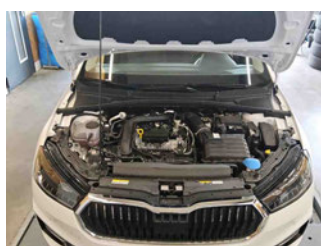

Fahrzeug - Motorraum offen



Equipment - Boardmappe/ Securitybag

Zustandsbericht

- Protokoll der Fahrzeugbewertung -



Innenraum - Kofferraum

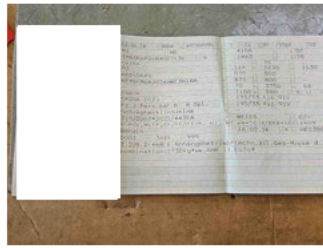

Fahrzeug - abgegebene ZB1

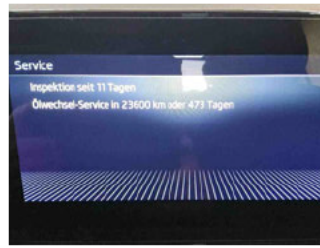

Fahrzeug - Serviceunterlagen /
Wartungsnachweis



Innenraum - vorne



Innenraum - hinten



Räder - Haltbarkeitsdatum
Tirefit



Innenraum -
Navigationsgerät/Radio

» Beschädigungsfotos**WERTMINDERNDE FAKTOREN**

1 - Wartung - Wartung fällig - Ausführen



2 - Bremsflüssigkeitsservice - Wartung fällig - Ausführen

3 - Seitenwand hinten rechts - Delle(n) - Kaltdrücken

**GEBRAUCHSPUREN**

1 - Tür vorne links - Delle(n) - Akzeptabel (Gebrauchsspur)

