

046CC0124199



www.PS-Team.de

RENAUL

EG - UEBEREINSTIMMUNGSBESCHEINIGUNG GUELTIG FUER VOLLSTAENDIGE FAHRZEUGE M1

Pierre JACQUEMOT

Der Unterzeichner

Kraftstoffverbrauch

bestaetigt hiermit, dass das Fahrzeug
0.1. Fabrikmarke (Firmenname des Herstellers) : RENAULT
0.2. Typ, Variante, Version : RNL
: LHJ
: N08UA4510000
: ARKANA / MEGANE CONQUEST (*)

0.2.1. Handelsbezeichnung :
0.2.3. Kennungen (gegebenenfalls) :
0.2.3.1. Kennung der Interpolationsfamilie : IP-JLAIN0PDM5A 002_VF1-1
0.2.3.2. Kennung der ATCT-Familie : AT-JBA_1332P_0_001_VF1-1
0.2.3.3. Kennung der PEMS-Familie : 2_VF1-E38
0.2.3.4. Kennung der Fahrwiderstandsmatrix-Familie (gegebenenfalls) : RL-JLADN5A_300_000_VF1-1
0.2.3.5. Kennung der Familie mit periodischer Regenerierung :
0.2.3.6. Kennung der Familie mit periodischer Regenerierung : EV-JLH6H50C09_000_VF1-1
0.2.3.7. Kennung der Verdunstungsprueffamilie :
0.4. Fahrzeugklasse : M1

0.5. Firmenname und Anschrift des Herstellers : RENAULT S.A.S.
13-15 Quai Alphonse Le Gallo
92100 Boulogne-Billancourt
France

0.6. Anbringungsstelle und Anbringungsart der vorgeschriebenen Schilder : Fabrik Schild an der linken B-Saeule unten

Anbringungsstelle der Fahrzeug-Identifizierungsnummer : An der rechten B-Saeule eingeschlagen

0.9. Name und Anschrift des Bevollmaechtigten

0.10. Fahrzeug-Identifizierungsnummer : VFIRJL0030C307185
0.11. Fahrzeugherstellungsdatum : 05/01/2022

mit der erteilten Genehmigung vom e6*2018/858*00003*06
01/10/2021

beschriebenen Typ in jeder Hinsicht uebereinstimmt und zur fortwaehrenden Teilnahme am Strassenverkehr in Mitgliedsstaaten mit in denen das Geschwindigkeitsmessgeraet verwendet werden, zugelassen werden kann
:Rechtsverkehr
:Metrische Einheiten

3. Fahrzeug mit Dekoinnovation(en) ausgestattet : Ja
3.1. A11 gemeiner Code der Dekoinnovation(en) : e2 33 37
3.2. Gesamteinsparungen von CO2 -Emissionen durch die Dekoinnovation(en)

LPG/CNG/Ethanol : -

LPG/CNG/Ethanol : -

Kraftstoffverbrauch
7,5 l/100km
5,1 l/100km
6,1 l/100km
5,9 l/100km

3.2.1. Einsparungen durch NEFZ (falls zutreffend) Benzin / Diesel :
3.2.2. Einsparungen durch WLPT (falls zutreffend) Benzin / Diesel : 2,04 g/km
4. Alle Antriebsarten, ausser reinen Elektrofahrzeugen gemass Verordnung (EU) 2017/1151 (falls zutreffend) WLTP Werte Benzin / Diesel CO2-Emissionen
Niedrig 170 g/km
Hoch 129 g/km
Kombiniert 113 g/km
137 g/km
132 g/km

WLTP Werte LPG/CNG/Ethanol CO2-Emissionen

Wiederig : -

Hoch : -

Kombiniert : -

Gewicht : -

5. Vollelektrische Fahrzeuge und extern aufladbare Hybrid-Elektro-Fahrzeuge gemass (EU) 2017/1151 (falls anwendbar)

5.1. Vollelektrische Fahrzeuge (falls zutreffend) Stromverbrauch

Elektrische Reichweite

5.2. extern aufladbare Hybrid-Elektro-Fahrzeuge (falls zutreffend) Stromverbrauch (ECAC, weighted)

Elektrische Reichweite (EAER)

Sonstiges

51. Bei Fahrzeugen mit besonderer Zweckbestimmung: Bezeichnung gemass Anhang II Abschnitts Nr. 2018/858 des Europäischen Parlaments und des Rates

52. Anmerkungen (*)

Zusaetzliche Reifen-Feigenkombinationen

technische Parameter

35: (*) 215/60R17 (96)H ; 7J 17 - 35
35: (*) 215/55R18 (95)H ; 7J 18 - 35

0.2.1. (*) AL-BA-HR-ME-MK-RS-SI-XK:MEGANE CONQUEST

Andere Laender : ARKANA

: NE1111

Fahrzeug ausgestattet mit 24Ghz

Abstandsradar

Guyancourt
P. JACQUEMOT

24/03/2022

Leiter der Abteilung Homologation



KFZ-BRIEF MIT DER NR. GN290584 WURDE ERSTELLT

H-7998, 27.04.2022
3 / 4

| | | | | |
|--|-----------------------|------------------------|-------------|--|
| 11. Allgemeine Baumerkmale | | | | |
| 1. Anzahl der Achsen | : 2 | und Räder | : 4 | |
| 3. Angerichtete Achsen (Zahl, Lage, Verbindung) | : 1 vorn | : nicht automatistiert | | |
| 3.1. Das Fahrzeug ist | | | | |
| Hauptabmessungen | | | | |
| 4. Radstand | : 2720 mm | | | |
| 4.1. Achsabstände | | | | |
| 1-2 | : 2-3 | | | |
| 5. Länge | : 4568 mm | | | |
| 6. Breite | : 1802 mm | | | |
| 7. Höhe | : 1571 mm | | | |
| Massen | | | | |
| 13.2. Masse in fahrbereitem Zustand | : 1411 kg | | | |
| 13.3. Tatsächliche Masse des Fahrzeugs | : 0,1422 t | | | |
| 16.1. Technisch zulässige Höchstmassen | | | | |
| 16.1.1. Technisch zulässige Gesamtmasse im beladenen Zustand | : 1876 kg | | | |
| 16.2. Technisch zulässige maximale Masse je Achse | | | | |
| 16.2.1. Technisch zulässige Gesamtmasse der Fahrzeugkombination | : 2776 kg | | | |
| 18.1.1. Technische zulässige maximale Anhaengemasse bei Beforderung eines Deichselanhaengers | | | | |
| 18.3. Zentralachsanhangers | : 900 kg | | | |
| 18.4. Zentralachsanhangers | : 705 kg | | | |
| 19. Technisch zulässige Stuetzlast am Kupplungspunkt | : 75 kg | | | |
| Antriebsmaschine | | | | |
| 20. Hersteller des Motors | : RENAULT | | | |
| 21. Baumsterbezeichnung gemass Kennzeichnung | : H5H E4 | | | |
| 22. Arbeitsweise | : Fremdzundung 4 Takt | | | |
| 23. Reiner Elektroattrieb | : Nein | | | |
| 23.1. Art des (Elektro-)Hybridfahrzeugs | : NOx-HEV | | | |
| 24. Anzahl und Anordnung der Zylinder | : 4 in Reihe | | | |
| 25. Hubraum | : 1332 cm3 | | | |
| 26.1. Kraftstoff | : Benzin | | | |
| 26.2.1. Einstoffmotor/divalenter Antrieb/Flexuelmotor/Zweistoffmotor | : Einstoffbetrieb | | | |
| 26.2. Typ (nur Zweistoffmotor) | | | | |
| 27.1. Hoehchste Leistung | : 103 kW | bei | 6000 tr/min | |
| 27.3. Hoehchste Nutzleistung | : 3,6 kW | | | |
| 27.4. Hoehchste Nutzleistung (Elektromotor) | | | | |
| 28.1.1. Uebersetzungsverhaeltnisse (bei Fahrzeugen mit Handschalgetriebe auszufuellen) | | | | |
| 1-1 | : 2-1 | | | |
| 1-2 | : 3-1 | | | |
| 1-3 | : 4-1 | | | |
| 28.1.2. Uebersetzung des Achsgetriebes (gegebenenfalls an entsprechender Stelle vervollstaendigen) | | | | |
| 1-1 | : 6-1 | | | |
| 1-2 | : 7-1 | | | |
| 1-3 | : 8-1 | | | |
| 2-1 | : 3-1 | | | |
| 2-2 | : 4-1 | | | |
| 2-3 | : 7-1 | | | |
| 2-4 | : 8-1 | | | |
| 2-5 | : 9-1 | | | |
| 2-6 | : 10-1 | | | |
| 2-7 | : 11-1 | | | |
| 2-8 | : 12-1 | | | |
| 2-9 | : 13-1 | | | |
| 2-10 | : 14-1 | | | |
| 2-11 | : 15-1 | | | |
| 2-12 | : 16-1 | | | |
| 2-13 | : 17-1 | | | |
| 2-14 | : 18-1 | | | |
| 2-15 | : 19-1 | | | |
| 2-16 | : 20-1 | | | |
| 2-17 | : 21-1 | | | |
| 2-18 | : 22-1 | | | |
| 2-19 | : 23-1 | | | |
| 2-20 | : 24-1 | | | |
| 2-21 | : 25-1 | | | |
| 2-22 | : 26-1 | | | |
| 2-23 | : 27-1 | | | |
| 2-24 | : 28-1 | | | |
| 2-25 | : 29-1 | | | |
| 2-26 | : 30-1 | | | |
| 2-27 | : 31-1 | | | |
| 2-28 | : 32-1 | | | |
| 2-29 | : 33-1 | | | |
| 2-30 | : 34-1 | | | |
| 2-31 | : 35-1 | | | |
| 2-32 | : 36-1 | | | |
| 2-33 | : 37-1 | | | |
| 2-34 | : 38-1 | | | |
| 2-35 | : 39-1 | | | |
| 2-36 | : 40-1 | | | |
| 2-37 | : 41-1 | | | |
| 2-38 | : 42-1 | | | |
| 2-39 | : 43-1 | | | |
| 2-40 | : 44-1 | | | |
| 2-41 | : 45-1 | | | |
| 2-42 | : 46-1 | | | |
| 2-43 | : 47-1 | | | |
| 2-44 | : 48-1 | | | |
| 2-45 | : 49-1 | | | |
| 2-46 | : 50-1 | | | |
| 2-47 | : 51-1 | | | |
| 2-48 | : 52-1 | | | |
| 2-49 | : 53-1 | | | |
| 2-50 | : 54-1 | | | |
| 2-51 | : 55-1 | | | |
| 2-52 | : 56-1 | | | |
| 2-53 | : 57-1 | | | |
| 2-54 | : 58-1 | | | |
| 2-55 | : 59-1 | | | |
| 2-56 | : 60-1 | | | |
| 2-57 | : 61-1 | | | |
| 2-58 | : 62-1 | | | |
| 2-59 | : 63-1 | | | |
| 2-60 | : 64-1 | | | |
| 2-61 | : 65-1 | | | |
| 2-62 | : 66-1 | | | |
| 2-63 | : 67-1 | | | |
| 2-64 | : 68-1 | | | |
| 2-65 | : 69-1 | | | |
| 2-66 | : 70-1 | | | |
| 2-67 | : 71-1 | | | |
| 2-68 | : 72-1 | | | |
| 2-69 | : 73-1 | | | |
| 2-70 | : 74-1 | | | |
| 2-71 | : 75-1 | | | |
| 2-72 | : 76-1 | | | |
| 2-73 | : 77-1 | | | |
| 2-74 | : 78-1 | | | |
| 2-75 | : 79-1 | | | |
| 2-76 | : 80-1 | | | |
| 2-77 | : 81-1 | | | |
| 2-78 | : 82-1 | | | |
| 2-79 | : 83-1 | | | |
| 2-80 | : 84-1 | | | |
| 2-81 | : 85-1 | | | |
| 2-82 | : 86-1 | | | |
| 2-83 | : 87-1 | | | |
| 2-84 | : 88-1 | | | |
| 2-85 | : 89-1 | | | |
| 2-86 | : 90-1 | | | |
| 2-87 | : 91-1 | | | |
| 2-88 | : 92-1 | | | |
| 2-89 | : 93-1 | | | |
| 2-90 | : 94-1 | | | |
| 2-91 | : 95-1 | | | |
| 2-92 | : 96-1 | | | |
| 2-93 | : 97-1 | | | |
| 2-94 | : 98-1 | | | |
| 2-95 | : 99-1 | | | |
| 2-96 | : 100-1 | | | |
| 2-97 | : 101-1 | | | |
| 2-98 | : 102-1 | | | |
| 2-99 | : 103-1 | | | |
| 2-100 | : 104-1 | | | |
| 2-101 | : 105-1 | | | |
| 2-102 | : 106-1 | | | |
| 2-103 | : 107-1 | | | |
| 2-104 | : 108-1 | | | |
| 2-105 | : 109-1 | | | |
| 2-106 | : 110-1 | | | |
| 2-107 | : 111-1 | | | |
| 2-108 | : 112-1 | | | |
| 2-109 | : 113-1 | | | |
| 2-110 | : 114-1 | | | |
| 2-111 | : 115-1 | | | |
| 2-112 | : 116-1 | | | |
| 2-113 | : 117-1 | | | |
| 2-114 | : 118-1 | | | |
| 2-115 | : 119-1 | | | |
| 2-116 | : 120-1 | | | |
| 2-117 | : 121-1 | | | |
| 2-118 | : 122-1 | | | |
| 2-119 | : 123-1 | | | |
| 2-120 | : 124-1 | | | |
| 2-121 | : 125-1 | | | |
| 2-122 | : 126-1 | | | |
| 2-123 | : 127-1 | | | |
| 2-124 | : 128-1 | | | |
| 2-125 | : 129-1 | | | |
| 2-126 | : 130-1 | | | |
| 2-127 | : 131-1 | | | |
| 2-128 | : 132-1 | | | |
| 2-129 | : 133-1 | | | |
| 2-130 | : 134-1 | | | |
| 2-131 | : 135-1 | | | |
| 2-132 | : 136-1 | | | |
| 2-133 | : 137-1 | | | |
| 2-134 | : 138-1 | | | |
| 2-135 | : 139-1 | | | |
| 2-136 | : 140-1 | | | |
| 2-137 | : 141-1 | | | |
| 2-138 | : 142-1 | | | |
| 2-139 | : 143-1 | | | |
| 2-140 | : 144-1 | | | |
| 2-141 | : 145-1 | | | |
| 2-142 | : 146-1 | | | |
| 2-143 | : 147-1 | | | |
| 2-144 | : 148-1 | | | |
| 2-145 | : 149-1 | | | |
| 2-146 | : 150-1 | | | |
| 2-147 | : 151-1 | | | |
| 2-148 | : 152-1 | | | |
| 2-149 | : 153-1 | | | |
| 2-150 | : 154-1 | | | |
| 2-151 | : 155-1 | | | |
| 2-152 | : 156-1 | | | |
| 2-153 | : 157-1 | | | |
| 2-154 | : 158-1 | | | |
| 2-155 | : 159-1 | | | |
| 2-156 | : 160-1 | | | |
| 2-157 | : 161-1 | | | |
| 2-158 | : 162-1 | | | |
| 2-159 | : 163-1 | | | |
| 2-160 | : 164-1 | | | |
| 2-161 | : 165-1 | | | |
| 2-162 | : 166-1 | | | |
| 2-163 | : 167-1 | | | |
| 2-164 | : 168-1 | | | |
| 2-165 | : 169-1 | | | |
| 2-166 | : 170-1 | | | |
| 2-167 | : 171-1 | | | |
| 2-168 | : 172-1 | | | |
| 2-169 | : 173-1 | | | |
| 2-170 | : 174-1 | | | |
| 2-171 | : 175-1 | | | |
| 2-172 | : 176-1 | | | |
| 2-173 | : 177-1 | | | |
| 2-174 | : 178-1 | | | |
| 2-175 | : 179-1 | | | |
| 2-176 | : 180-1 | | | |
| 2-177 | : 181-1 | | | |
| 2-178 | : 182-1 | | | |
| 2-179 | : 183-1 | | | |
| 2-180 | : 184-1 | | | |
| 2-181 | : 185-1 | | | |
| 2-182 | : 186-1 | | | |
| 2-183 | : 187-1 | | | |
| 2-184 | : 188-1 | | | |
| 2-185 | : 189-1 | | | |
| 2-186 | : 190-1 | | | |
| 2-187 | : 191-1 | | | |
| 2-188 | : 192-1 | | | |
| 2-189 | : 193-1 | | | |
| 2-190 | : 194-1 | | | |
| 2-191 | : 195-1 | | | |
| 2-192 | : 196-1 | | | |
| 2-193 | : 197-1 | | | |
| 2-194 | : 198-1 | | | |
| 2-195 | : 199-1 | | | |
| 2-196 | : 200-1 | | | |
| 2-197 | : 201-1 | | | |
| 2-198 | : 202-1 | | | |
| 2-199 | : 203-1 | | | |
| 2-200 | : 204-1 | | | |
| 2-201 | : 205-1 | | | |
| 2-202 | : 206-1 | | | |
| 2-203 | : 207-1 | | | |
| 2-204 | : 208-1 | | | |
| 2-205 | : 209-1 | | | |
| 2-206 | : 210-1 | | | |
| 2-207 | : 211-1 | | | |
| 2-208 | : 212-1 | | | |
| 2-209 | : 213-1 | | | |
| 2-210 | : 214-1 | | | |
| 2-211 | : 215-1 | | | |
| 2-212 | : 216-1 | | | |
| 2-213 | : 217-1 | | | |
| 2-214 | : 218-1 | | | |
| 2-215 | : 219-1 | | | |
| 2-216 | : 220-1 | | | |
| 2-217 | : 221-1 | | | |
| 2-218 | : 222-1 | | | |
| 2-219 | : 223-1 | | | |
| 2-220 | : 224-1 | | | |
| 2-221 | : 225-1 | | | |
| 2-222 | : 226-1 | | | |
| 2-223 | : 227-1 | | | |
| 2-224 | : 228-1 | | | |
| 2-225 | : 229-1 | | | |
| 2-226 | : 230-1 | | | |
| 2-227 | : 231-1 | | | |
| 2-228 | : 232-1 | | | |
| 2-229 | : 233-1 | | | |



Bild 1 : Diagonal vorn links



Bild 2 : Diagonal vorn rechts



Bild 3 : Diagonal hinten rechts



Bild 4 : Diagonal hinten links



Bild 5 : Fahrzeugunterseite



Bild 6 : Kombiinstrument (betriebsbereit) mit Km-Stand

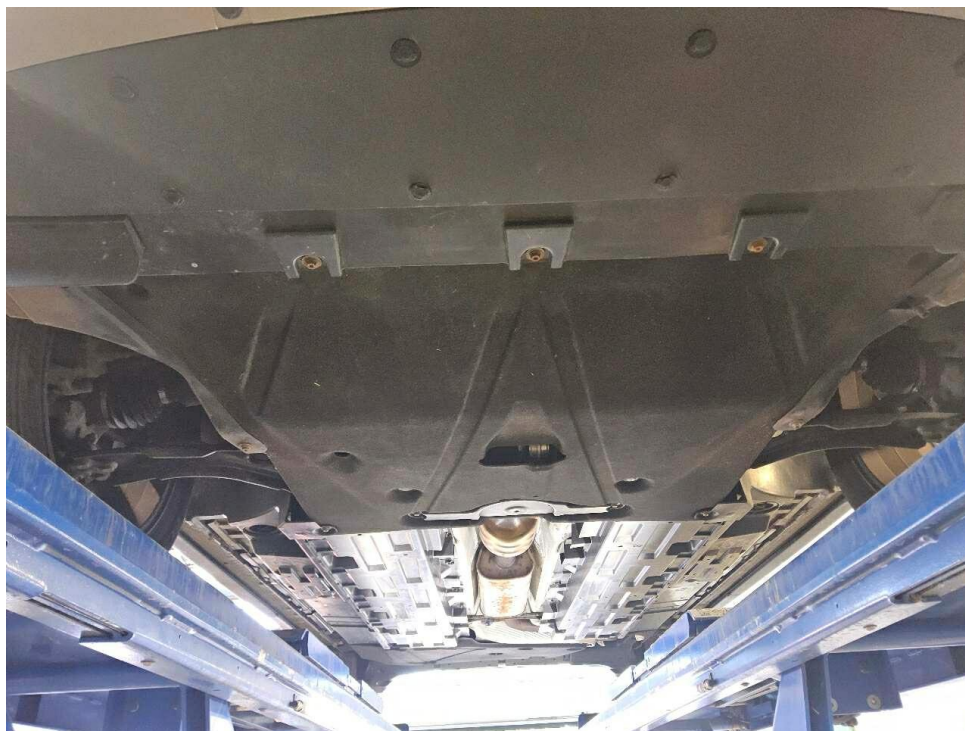

Bild 7 : Serviceintervallanzeige



Bild 8 : Durch geöffnete Fahrertüre: Fahrersitz, Armaturenbrett und Schalthebel



Bild 9 : Durch geöffnete hintere Tür: Rücksitzbank

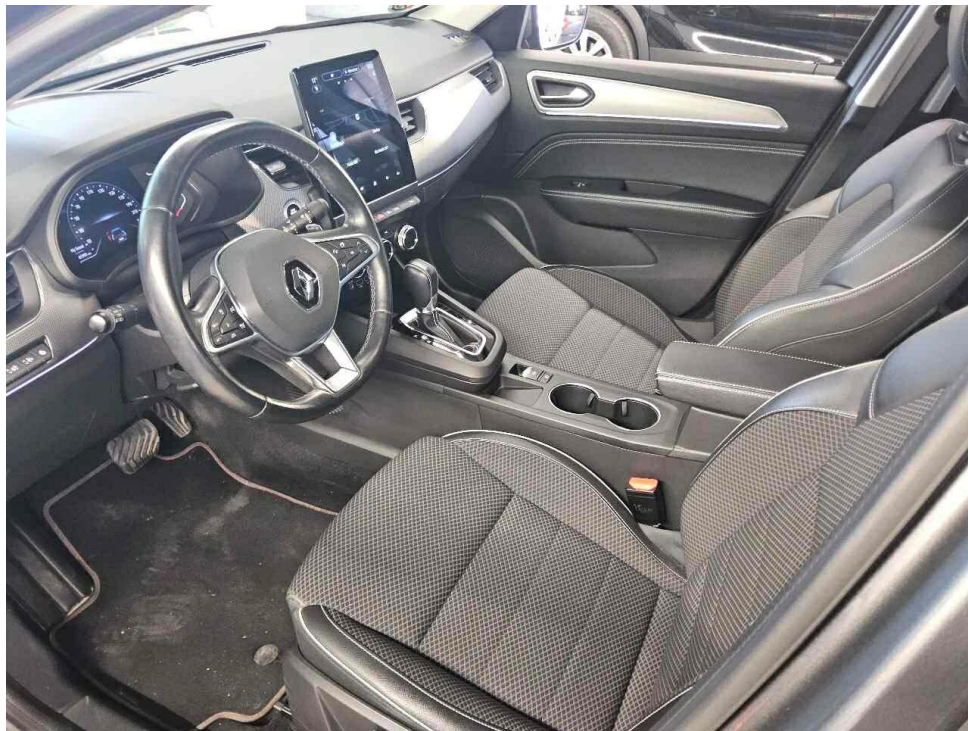

Bild 10 : Mittelkonsole (Radio/Navi eingeschaltet)

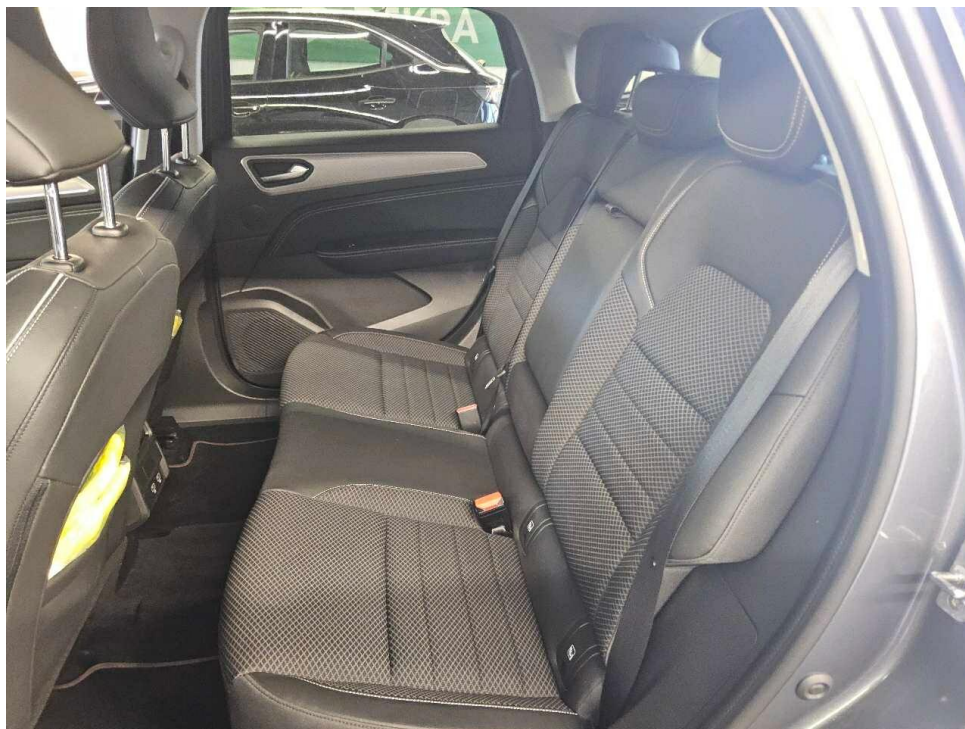

Bild 11 : Serviceheft letzter Eintrag, alle Fahrzeugschlüssel, Bordmappe

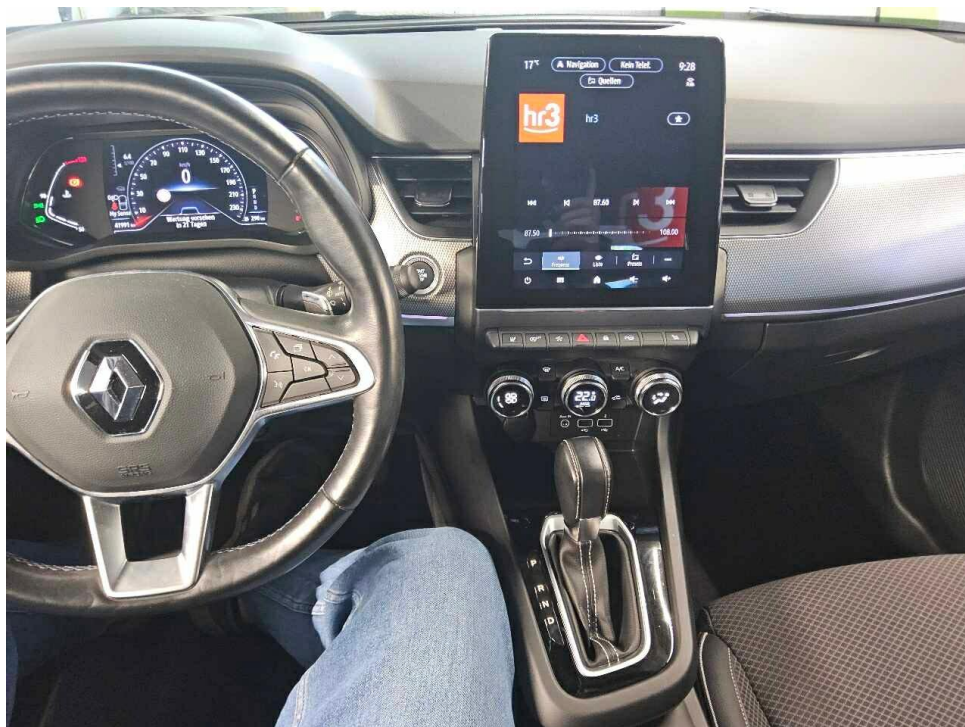

Bild 12 : ZLB Teil 1 (ohne Halterdaten)

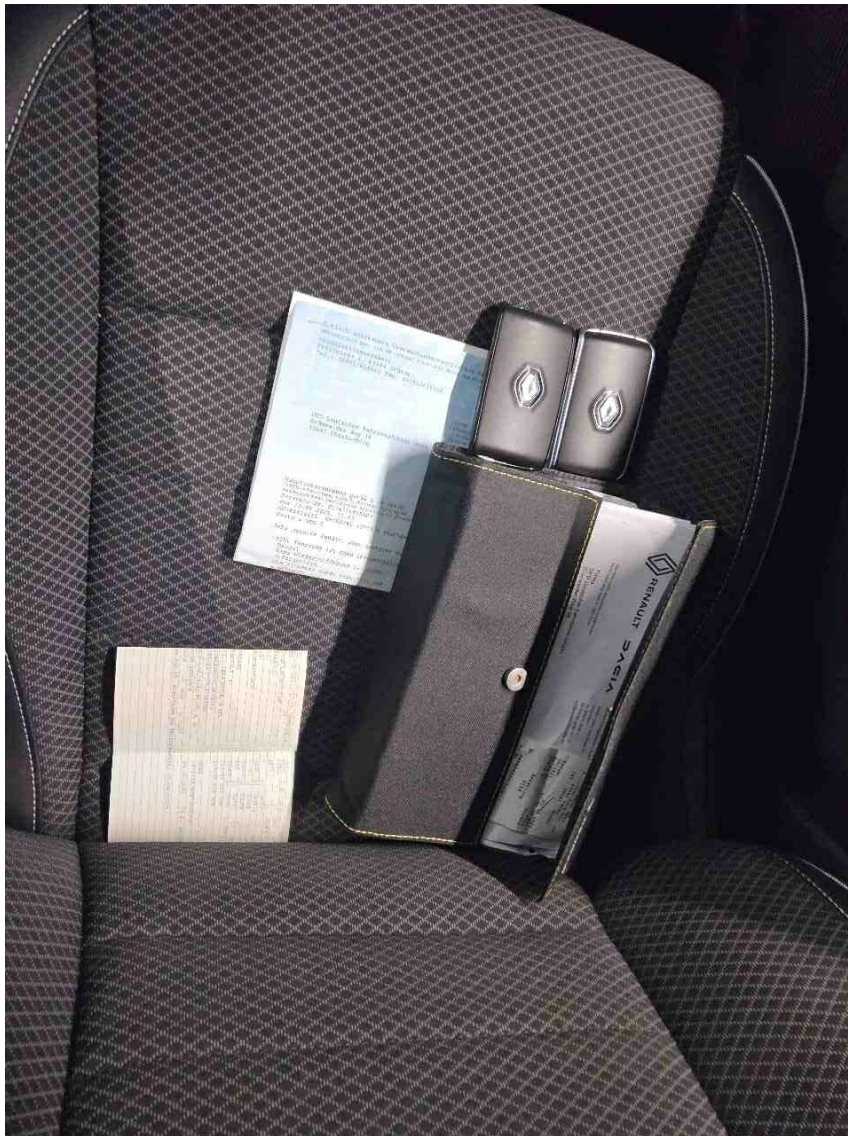

Bild 13 : Wartungsnachweis

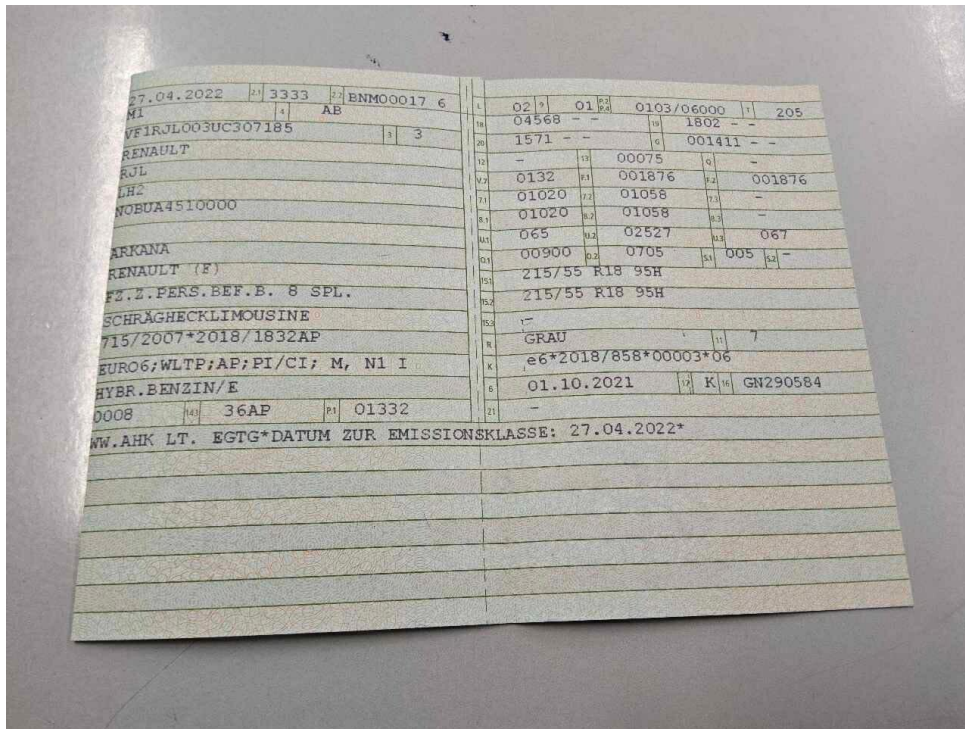

Bild 14 : Tür vorne rechts, mehrfach eingedellt, drücken

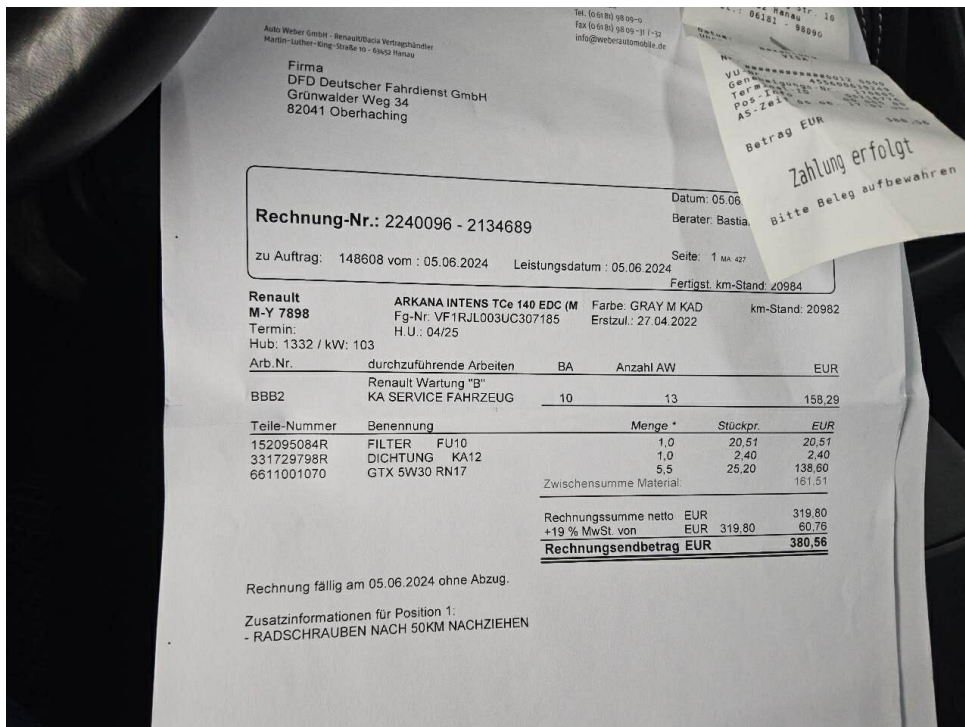

Bild 15 : Tür vorne rechts, mehrfach eingedellt, drücken

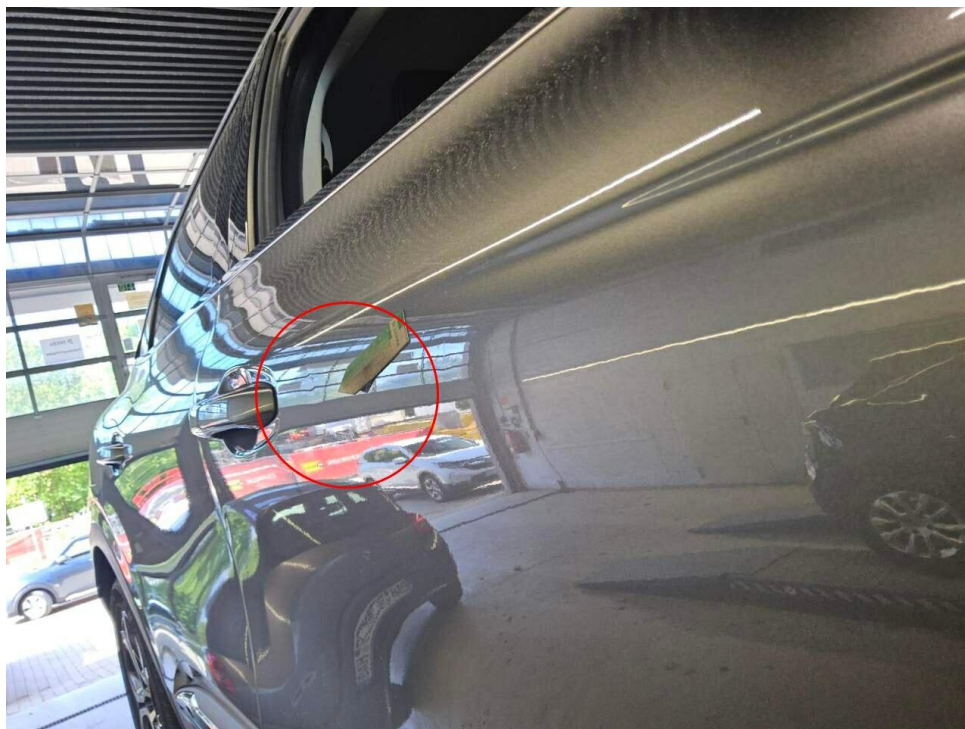

Bild 16 : Dach, eingedellt, drücken

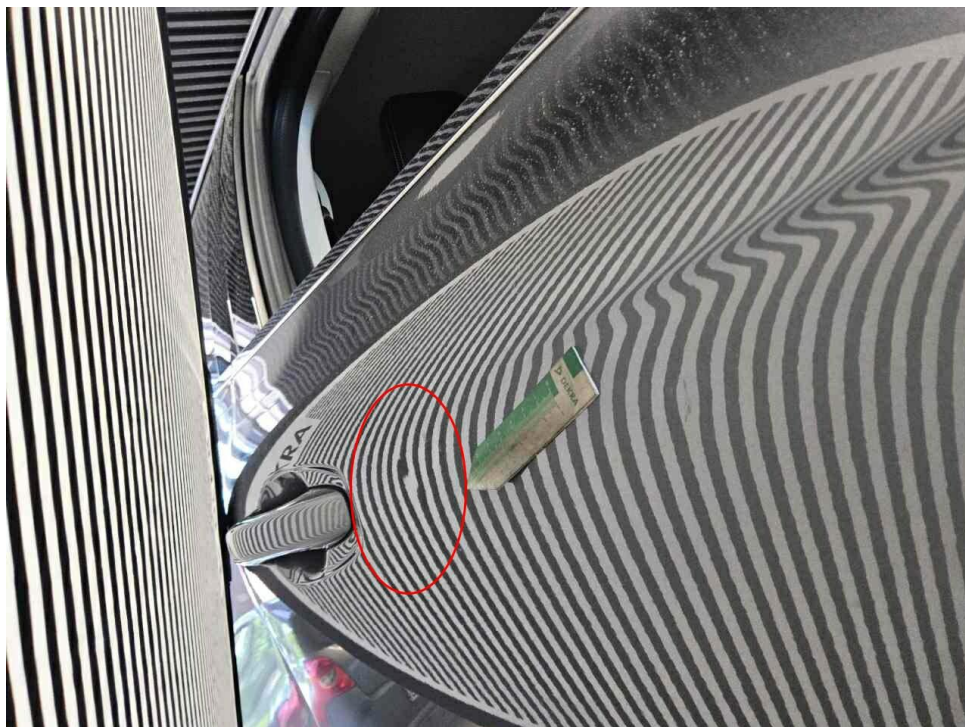

Bild 17 : Dach, eingedellt, drücken



Bild 18 : Dach, eingedellt, drücken

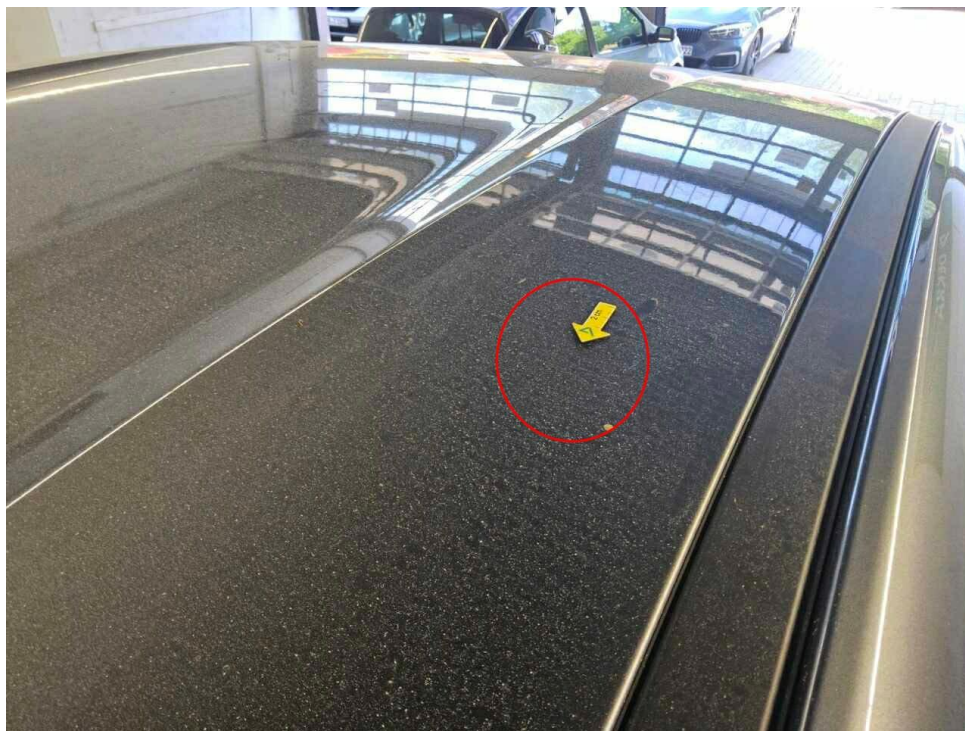

Bild 19 : Dach, eingedellt, drücken

MOBILITY CONCEPT

LVV Nr 4454159
Hersteller Renault
Model Arkana
Variante Intens TCe 140 MHEV
Listenpreis 27.042,01
VIN VF1RJL003UC307185
Erstzulassungsdatum 1.4.2022
Kennzeichen M Y7898

Schadensfälle der int. Belegnummer: 4454159

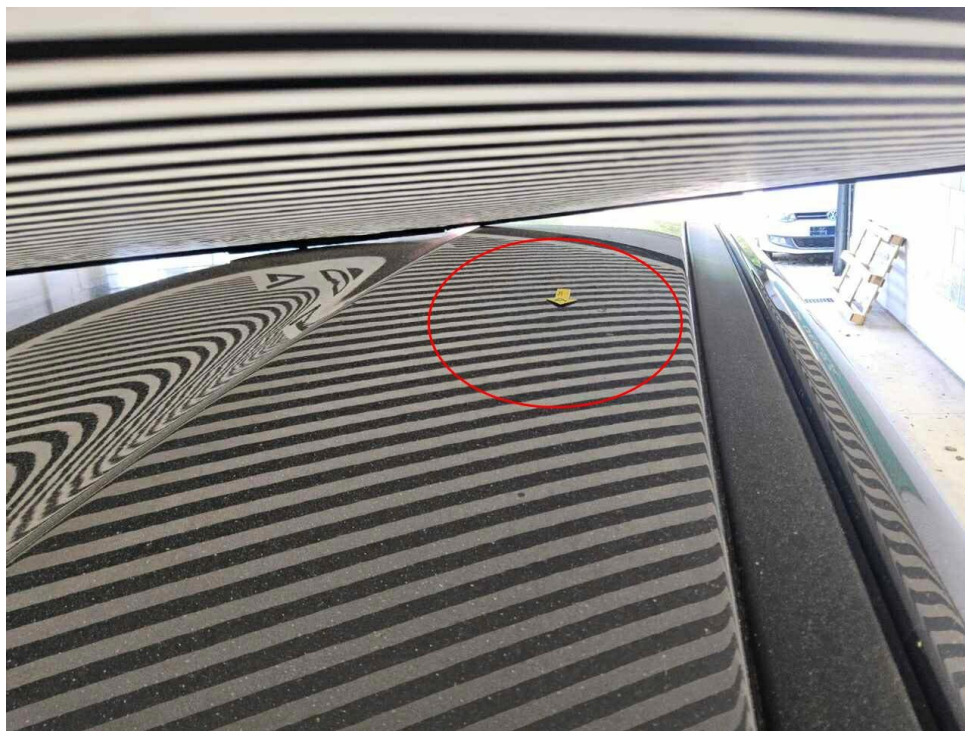
13.05.2026

| Schadennummer | Unfalldatum | Beschädigung | Schadenhöhe in EUR |
|---------------|-------------|--|-----------------------|
| 2023106043 | 15.05.2023 | Scheinwerfer links Stoßfänger vorne links | 4.891,94 |
| 2025113937 | 14.09.2025 | Stoßfänger hinten rechts | 1.438,78 |
| 2026103330 | 25.02.2026 | Windschutzscheibe gerissen | 1.025,92 |

- Seite 1 von 1 -

Zustandsbericht/Minderwertgutachten-Leasing

Vorgang

Auftraggeber: Mobility Concept GmbH, Grünwalder Weg 34, 82041 Oberhaching
 Besichtigung: 05.05.2026

Bemerkungen

Diese Dienstleistung wurde entsprechend den Vorgaben des Auftraggebers (Kriterien der fairen Fahrzeugbewertung) erstellt. Im Einzelfall können Abweichungen zum DEKRA Standard vorliegen.

Diese Dienstleistung wurde entsprechend den vertraglichen Vorgaben des Auftraggebers erstellt. Im Einzelfall können Abweichungen zum DEKRA Standard vorliegen.

Bei der Lackschichtdickenmessung wurden bei mindestens drei Messungen pro Bauteil Lackschichtdicken von 57 µm bis 138 µm festgestellt.

Es wurde eine optische Überprüfung auf Vorschäden und eine Lackschichtdickenmessung vorgenommen. Die augenscheinliche Überprüfung sowie die Lackschichtdickenmessung ergaben keine Hinweise auf Nachlackierungen, Instandsetzungsarbeiten oder reparierte Vorschäden.

Die vorgefundenen Besichtigungsbedingungen waren ausreichend. Das Fahrzeug / Objekt wurde auf einer Hebebühne von unten besichtigt. Im Rahmen der Fahrzeug / Objektbesichtigung wurde ein Probelauf des Motors durchgeführt.

Für die Bearbeitung des Vorganges standen folgende Unterlagen zur Verfügung: - Fz-Schein/Zul.Beschein. Teil I
 2 Hauptschlüssel vorgelegt.

Fahrzeugdaten

| | | | |
|----------------------------|------------------------------|----------------------|------------------------------|
| Erstzulassung | 27.04.2022 | Letzte Zulassung | 27.04.2022 |
| Hersteller | RENAULT | Typ / Verkaufsbez. | Arkana TCe 140 EDC INTENS |
| Aufbauart | Geländewagen | Türen | 5 |
| Sitzplätze | 5 | Fahrzeug-Ident.-Nr. | VF1RJL003UC307185 |
| HSN / TSN | 3333 / BNM | Schlüssel-Nr. | 40443036 |
| Km-Stand abgelesen | 41991 | Nächste HU §29 StVZO | 05 / 2027 |
| Energiequelle / Kraftstoff | Hybr.Benzin/E | Zylinderanzahl | 3 / Hybridantrieb |
| Leistung (kW) | 103 | Hubraum (ccm) | 1332 |
| Schadstoffklasse: | EURO6;WLTP;AP;PI/CI; M, N1 I | Antriebsart | Frontantrieb |
| Getriebe / Gänge | Automatik / 7 | Felgen | Leichtmetall |
| Farbe | GRAY M / Metallic | Polster / Farbe | Teilleder / Schwarz |

Es wird unterstellt, dass die Gesamtlauflistung dem abgelesenen Km-Stand entspricht.

Räder / Reifen

| Achse | Reifenbezeichnung | Hersteller/Typ | Art | Profiltiefe |
|-----------|--------------------|------------------------|-------|-------------|
| 1 links | 215 / 55 R 18 95 H | Kumho / Ecsta HS51 FSL | S / O | 7 mm |
| rechts | 215 / 55 R 18 95 H | Kumho / Ecsta HS51 FSL | S / O | 7 mm |
| 2 links | 215 / 55 R 18 95 H | Kumho / Ecsta HS51 FSL | S / O | 6 mm |
| rechts | 215 / 55 R 18 95 H | Kumho / Ecsta HS51 FSL | S / O | 6 mm |
| Pannenset | | | | |

S/ Sommer; /O Original;

Serienausstattung

Serie: ABS mit elektronischer Bremskraftverteilung (EBV), Airbags: Fahrer- und Beifahrerairbag, Außenspiegel elektrisch einstell-, beheiz- und anklappbar, Außenspiegel in Wagenfarbe, Bordcomputer, Bremsassistent, Bremsleuchte dritte, Dachhimmel in Grau, Digitales Tachodisplay 7-Zoll, ECO Mode zur Reichweitenoptimierung, Schaltpunktanzeige, Einparkhilfe vorne und hinten, Elektronisches Stabilitätsprogramm (ESP), Fensterheber elektrisch vorne und hinten, Fernlichtassistent, Getriebe: 7-Gang Doppelkupplungsgetriebe EDC, Heckscheibenheizung, Innenrückspiegel, automatisch abblendend, Isofix-Kindersitzbefestigung auf den hinteren Außenplätzen, Keycard Handsfree, Klimaautomatik, Kopfstützen (2), Kopfstützen hinten auf allen Plätzen höhenverstellbar, Lackierung: Uni-Lackierung, Lenkrad in Leder, Licht- und Regensensor, MULTI-SENSE mit Ambientebeleuchtung, Navigation: EASY LINK mit 9,3-Zoll-Touchscreen-Navigationssystem mit Kartenmaterial für Europa, Notbremsassistent mit Fußgängererkennung, Ottopartikelfilter, Paket: Safety-Paket, Parkbremse, elektronisch, Polster: Stoffpolsterung INTENS in Anthrazit, Reifendruckkontrollsystem, Räder: Leichtmetallräder 18" "INTENS", bitonal, Räder: Mobilitätsset, 12-V-Kompressor und Reifendichtmittel, Rückfahrkamera, Seitenscheiben hinten und Heckscheibe stark getönt, Servolenkung, Sicherheitsgurte (3-Punkt) auf allen Plätzen der Rücksitzbank, Sitze: Beifahrersitz höhenverstellbar, Sitze: Fahrersitz höhenverstellbar, Sitze: Rücksitzbank asymmetrisch umklappbar (1/3 zu 2/3) inkl. klappbarer Armlehne, Sonnenblenden mit beleuchtetem Make-Up-Spiegel, Spurhalteassistent, Tagfahrlicht, Tempopilot, adaptiv ACC, Verkehrszeichenerkennung mit Geschwindigkeitswarner, Voll-LED-Scheinwerfer, Wegfahrsperrung, Zentralverriegelung, eCall-Notrufsystem

Sonderausstattung

| Code | Bezeichnung |
|-------|---|
| ADR00 | Autobahn- und Stauassistent (0-160 km/h) Lackierung: Metallic-Lackierung |

Allgemeinzustand und Wartung

Abgesehen von den beschriebenen Schäden/Mängeln weist das Fahrzeug/Objekt einen, bezogen auf Alter und Nutzung, üblichen Gesamtzustand auf.

| | |
|-------------------------|---|
| Wartungsnachweis: | vollständig |
| letzte Wartung: | am 05.06.2024 bei Kilometerstand 20.984 |
| bis Wartung verbleiben: | 21 Tage (zum Besichtigungszeitpunkt) |

Nicht akzeptierter Zustand / Ausstehende Reparaturen

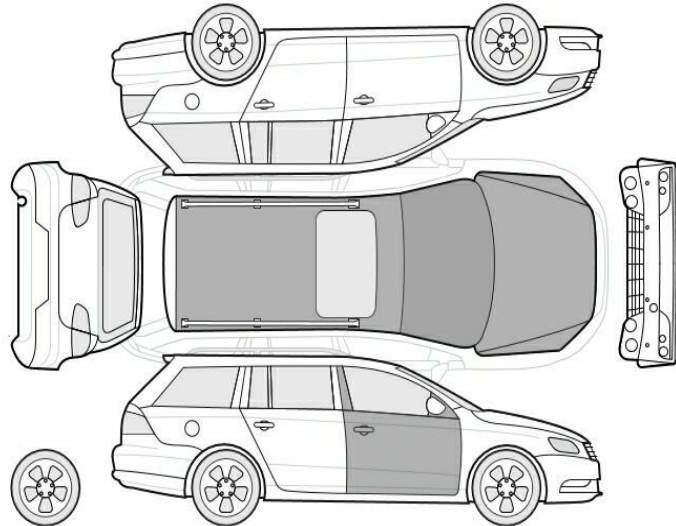

Bezeichnung des Schadens / Rep.-Weg

1. Dach, eingedellt, drücken (Bild 16, 17, 18, 19)
2. Tür vorne rechts, mehrfach eingedellt, drücken (Bild 14, 15)

Akzeptierter Zustand / Gebrauchsspuren

Folgende Schäden sind in Anbetracht des Alters, der Laufleistung und dem Einsatzzweck als Gebrauchsspur einzustufen.

Bezeichnung des Schadens

Frontscheibe, Steinschlag, Gebrauchsspur
Motorhaube Lackierung, Steinschlag,
Gebrauchsspur