

19.06.2026

Fahrzeugbeschreibung

Fahrzeug: RENAULT Espace BLUE dCi 190 EDC Initiale Paris Crossover 5-türig 1997 ccm 189 PS / 139 KW Diesel 6-Gang Automatik

Amtliches Kennzeichen:	HD -DR 4512	Fahrgestell-Nummer:	VF1RFC00X68616305
Vertrags-Nummer:	9192080	Erstzulassung:	03.01.2022
Internes KZ:	15027625	Kilometer-Stand:	0

Unfall/Schaden: Dem Verkäufer wurden keine unfallbedingten Beschädigungen am Fahrzeug angezeigt.

Ausstattung:

RENAULT Espace BLUE dCi 190 EDC Initiale Paris Crossover 5-türig 1997 ccm 189 PS / 139 KW Diesel 6-Gang Automatik

Lackierung: _____ Polsterung: _____ Telefontyp: _____

Listenpreis ohne Sonderausstattung in EUR (vor Mwst.) **0,00**

Sonderausstattung in EUR (vor Mwst.):

Listenpreis gesamt in EUR (vor Mwst.) **0,00**

Technische Daten

(Angaben basieren auf Herstellerangaben*)

Fahrzeug:	RENAULT Espace BLUE dCi 190 EDC Initiale Paris Crossover5-türig 1997 ccm 189 PS / 139 KW Diesel 6-Gang Automatik		
Modelljahr:	2022		
kW / PS:	139 / 189	Hubraum:	1997
Getriebe:	Automatik	Anzahl Gänge:	6
Emissionsgruppe:	I2	CO2 (g/km):	139
durchschn. Verbr./100 Km:	5,500	Tankinhalt:	62
Max. Km/h:	207	Beschl. 0-100 Km/h in Sec.:	10,60
Leergewicht (kg):	1860	zul. Gewicht (kg):	2568

* Angaben ohne Gewähr

Unfall-/Schadenspiegel

Vertrags-Nummer: 9192080
Amtliches Kennzeichen: HD -DR 4512
Übersicht erstellt am: 19.06.2026

Für das Fahrzeug gem. o.g. Leasingvertrag, Fahrzeugtyp

RENAULT Espace BLUE dCi 190 EDC Initiale Paris Crossover5-türig 1997 ccm 189 PS / 139 KW Diesel 6-Gang Automatik

wurden uns während der Vertragslaufzeit nachfolgende Beschädigungen angezeigt:

<i>Datum</i>	<i>SNR</i>	<i>Verursacher</i>	<i>Beschädigung</i>	<i>Reparatur erfolgt *</i>	<i>Gutachten vorhanden *</i>
26.01.2026	9059978816	Eigenverschulden	Kotflügel vorne Fahrerseite	Nein	Nein
01.05.2024	9059886905	Eigenverschulden	Stoßstange vorne Beifahrerseite Kotflügel vorne Beifahrerseite Scheinwerfer Beifahrerseite	Ja	Nein
16.02.2023	9059840364	Eigenverschulden	Dach vorne Fahrerseite	Ja	Nein
09.11.2022	9059833585	Eigenverschulden	Reifen vorne Beifahrerseite Alufelge vorne Beifahrerseite	Nein	Nein

* Sofern für eine Schadennummer mehrere Beschädigungen angegeben sind, gilt der Eintrag in dieser Spalte für die gesamte Schadennummer.

Unfall-/Schadenspiegel zur Kenntnis genommen:

Datum und Unterschrift Käufer

Wartungsreport

Vertrags-Nummer: 9192080
Amtliches Kennzeichen: HD -DR 4512
Übersicht erstellt am: 19.06.2026

Für das Fahrzeug gem. o.g. Leasingvertrag, Fahrzeugtyp

RENAULT Espace BLUE dCi 190 EDC Initiale Paris Crossover5-türig 1997 ccm 189 PS / 139 KW Diesel 6-Gang Automatik

wurden uns während der Vertragslaufzeit nachfolgende Wartungen angezeigt:

<i>Datum</i>	<i>Km-Stand</i>	<i>Art der Wartung</i>
--------------	-----------------	------------------------

Wartungsreport zur Kenntnis genommen:

Datum und Unterschrift Käufer

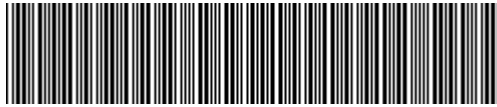

VF1RFC00X68616305

Vehicle details

Operator		Inspection condition	sufficient
License number		Mileage (Read)	150,621 km
Manufacturer	Renault	Next maintenance in	15,900 km
Type / Model	ESPACE	Main inspection (Report on hand)	01/2027
Vehicle Identification number	VF1RFC00X68616305	Power / Engine displacement	139 kW / 1,997 ccm
First registration	3 Jan 2022	Upholstery/Colour	/
Last maintenance	05/2026, 146,482 km	Paintwork	
Fuel type	Diesel	Gearbox	Automatic

Zustandsbericht

Value reducing factors

No.	Component group	Description
1	2nd wheel set	1 alloy rim - Scratched - No deduction
2	Door - front right side	Door - dent(s) - Smooth repair work
3	Side panel - rear left side	Sill - dent(s) - Smooth repair work
4	Door - rear left side	Door - dent(s) - Smooth repair work
5	Seat - front	Seat cover - left side - Porous / cracked - Loss in value
6	Wheel / tyres	Alloy rim - rear right side - Scratched - Loss in value
7	Wheel / tyres	Alloy rim - front left side - Scratched - Loss in value
8	Wheel / tyres	Alloy rim - front right side - Scratched - Loss in value
9	Sill - right side	Sill - Dent / paintcoat damage - Smart repair
10	Rear bumper	Spoiler - Scratched - Smart repair
11	Front bumper	Front bumper - Scratched - Smart repair
12	Front bumper	Spoiler - Scratched - Repair and paint
13	Rear bumper	Rear bumper - Scratched - Repair and paint
14	Door - front left side	Door - Dent / paintcoat damage - Repair and paint
15	Mudguard - left side	Mudguard - left side - Broken / torn - Replace

Wear and tear

No.	Component group	Description
1	Vehicle glazing	Windscreen (Steinschläge) - No deduction
2	Body	Body (Steinschläge) - Scratch(es) - No deduction

Missing parts

Missing part



Previous damages

No.	Previous damage
1	Front, Provided by user / customer

Detected repainting

No.	Location
1	Roof, Mudguard - right side, Door - front right side, Professionally carried out

Main tyres

Axle	Tyre size	Manufacturer	Type of tyre	Tread depth	Roadworthy	Permissibility
1	235/55 R19 105W	Pirelli	Summer tyres	4mm - 4mm	o.k.	
2	235/55 R19 105W	Pirelli	Summer tyres	6mm - 6mm	o.k.	

Additional tyres

Axle	Tyre size	Manufacturer	Type of tyre	Tread depth	Roadworthy	Permissibility
1	235/65 R17 104H	Pirelli	Winter tyres	4mm - 4mm	o.k.	
2	235/65 R17 104H	Pirelli	Winter tyres	6mm - 6mm	o.k.	

The wear and tear condition and possible damages to the tyres are considered in the value.

Comments

Keine Gewähr auf Vollständigkeit und
Richtigkeit der angezeigten Ausstattung.
Techn. Änderungen vorbehalten
Das Fahrzeug weist dem Alter, der Laufleistung und dem
Einsatzzweck entsprechende Gebrauchsspuren auf.
elektr. Komponenten geprüft, i. O.

Lackwerte geprüft, n.i.O

TÜV SÜD Auto Service GmbH
Römeräcker 1
76351 Linkenheim - Hochstetten

Inspection location
SAP Walldorf
69190 Walldorf

Inspection date: 16 Jun 2026
Protocol number: 45964685
Delivery date: 16 Jun 2026



Vehicle details

Manufacturer	Renault	Inspection condition	sufficient
Type / Model	ESPACE	Mileage (Read)	150,621 km
Vehicle Identification number	VF1RFC00X68616305	First registration	3 Jan 2022

Details of the order:

In accordance with the contract, the evaluation of vehicle's condition was performed without the vehicle being disassembled.

Vehicle identification:

The vehicle identification number (VIN) was read from the vehicle and its conformity with the submitted documents was confirmed by the undersigned during the inspection.

Inspection conditions:

The inspection conditions were sufficient for the assessment of the vehicle.

General condition:

The vehicle shows traces of wear and tear corresponding to its age and purpose



Overview pictures



Figure 1: Diagonal front



Figure 2: Diagonal front



Figure 3: Diagonal rear



Figure 4: Diagonal rear



Figure 5: Interior



Figure 6: Interior



Figure 7: Interior



Figure 8: Interior



Figure 9: Interior

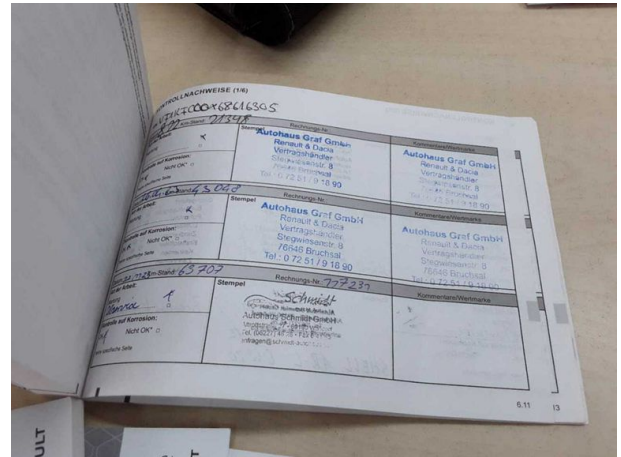

Figure 10: Misc.

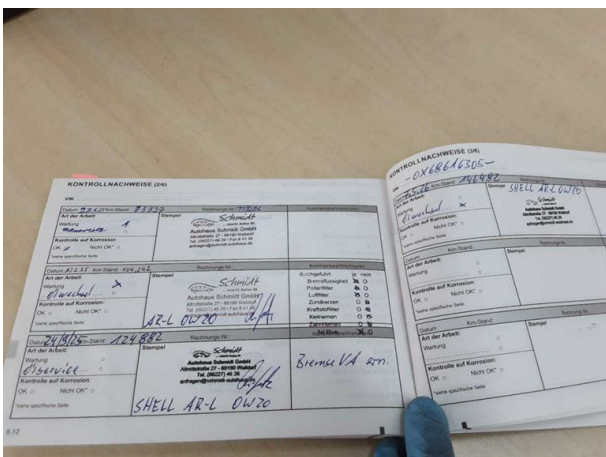

Figure 11: Misc.



Figure 12: Misc.



Figure 13: Misc.



Figure 14: Misc.



Figure 15: Misc.



Figure 16: Misc.



Figure 17: Misc.



Figure 18: Misc.



Figure 19: Misc.



Figure 20: Misc.



Figure 21: Misc.



Figure 22: Misc.



Figure 23: Misc.



Figure 24: Misc.

Pictures of damage



Damage #1: 2nd wheel set: 1 alloy rim - Scratched - No deduction



Damage #1: 2nd wheel set: 1 alloy rim - Scratched - No deduction



Damage #2: Door - front right side: Door - dent(s) - Smooth repair work



Damage #2: Door - front right side: Door - dent(s) - Smooth repair work



Damage #3: Side panel - rear left side: Sill - dent(s) - Smooth repair work

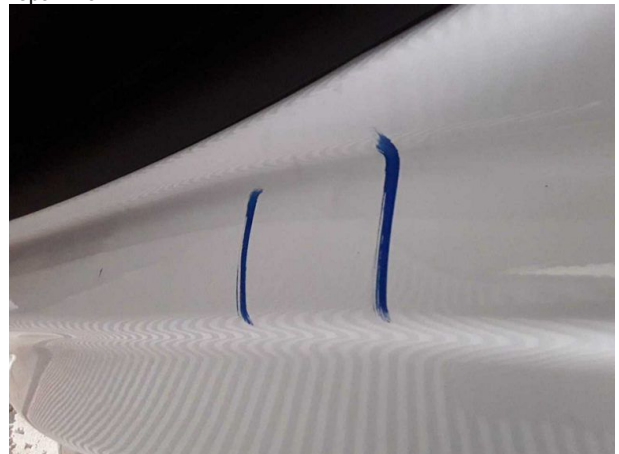

Damage #3: Side panel - rear left side: Sill - dent(s) - Smooth repair work



Damage #4: Door - rear left side: Door - dent(s) - Smooth repair work



Damage #4: Door - rear left side: Door - dent(s) - Smooth repair work



Damage #5: Seat - front: Seat cover - left side - Porous / cracked - Loss in value



Damage #6: Wheel / tyres: Alloy rim - rear right side - Scratched - Loss in value



Damage #6: Wheel / tyres: Alloy rim - rear right side - Scratched - Loss in value



Damage #7: Wheel / tyres: Alloy rim - front left side - Scratched - Loss in value



Damage #7: Wheel / tyres: Alloy rim - front left side - Scratched - Loss in value



Damage #8: Wheel / tyres: Alloy rim - front right side - Scratched - Loss in value



Damage #8: Wheel / tyres: Alloy rim - front right side - Scratched - Loss in value



Damage #9: Sill - right side: Sill - Dent / paintcoat damage - Smart repair



Damage #9: Sill - right side: Sill - Dent / paintcoat damage - Smart repair



Damage #10: Rear bumper: Spoiler - Scratched - Smart repair

TÜV SÜD Auto Service GmbH
Römeräcker 1
76351 Linkenheim - Hochstetten

Inspection location
SAP Walldorf
69190 Walldorf

Inspection date: 16 Jun 2026
Protocol number: 45964685
Delivery date: 16 Jun 2026



Damage #10: Rear bumper: Spoiler - Scratched - Smart repair



Damage #11: Front bumper: Front bumper - Scratched - Smart repair



Damage #11: Front bumper: Front bumper - Scratched - Smart repair



Damage #12: Front bumper: Spoiler - Scratched - Repair and paint



Damage #12: Front bumper: Spoiler - Scratched - Repair and paint



Damage #12: Front bumper: Spoiler - Scratched - Repair and paint



Damage #12: Front bumper: Spoiler - Scratched - Repair and paint



Damage #13: Rear bumper: Rear bumper - Scratched - Repair and paint



Damage #13: Rear bumper: Rear bumper - Scratched - Repair and paint



Damage #13: Rear bumper: Rear bumper - Scratched - Repair and paint



Damage #14: Door - front left side: Door - Dent / paintcoat damage - Repair and paint

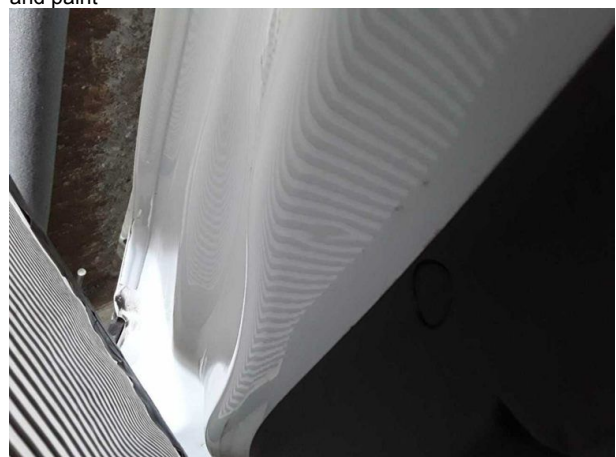

Damage #14: Door - front left side: Door - Dent / paintcoat damage - Repair and paint



Damage #14: Door - front left side: Door - Dent / paintcoat damage - Repair and paint



Damage #15: Mudguard - left side: Mudguard - left side - Broken / torn - Replace



Damage #15: Mudguard - left side: Mudguard - left side - Broken / torn - Replace



Damage #15: Mudguard - left side: Mudguard - left side - Broken / torn - Replace

TÜV SÜD Auto Service GmbH
Römeräcker 1
76351 Linkenheim - Hochstetten

Inspection location
SAP Walldorf
69190 Walldorf

Inspection date: 16 Jun 2026
Protocol number: 45964685
Delivery date: 16 Jun 2026



Pictures of repainting



Repainting 1: Roof, Mudguard - right side, Door - front right side

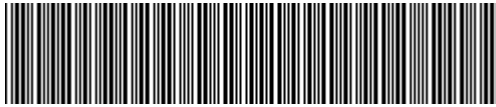

VF1RFC00X68616305

Angaben zum Fahrzeug

Halter		Besichtigungszustand	ausreichend
Kennzeichen		Laufleistung (abgelesen)	150.621 km
Hersteller	Renault	Restlauf bis Service	15.900 km
Typ/Modell	ESPACE	HU (Bericht lag vor)	01/2027
Fahrgestellnummer	VF1RFC00X68616305	Leistung / Hubraum	139 kW / 1.997 ccm
Erstzulassung	03.01.2022	Polster/Farbe	/
Letzte Wartung	05/2026, 146.482 km	Lackierung	
Kraftstoffart	Diesel	Getriebe	Automatik

Zustandsbericht

Wertmindernde Faktoren

Nr.	Bauteilgruppe	Beschreibung
1	2.Radsatz	1 Leichtmetallfelge - verkratzt / verschürft - kein Abzug
2	Tür vorn rechts	Tür - Delle(n) - sanft instandsetzen
3	Seitenwand links	Einstieg - Delle(n) - sanft instandsetzen
4	Tür hinten links	Tür - Delle(n) - sanft instandsetzen
5	Sitz vorn	Sitzbezug links - porös / rissig - Wertminderung
6	Rad/Reifen	Leichtmetallfelge hinten rechts - verkratzt / verschürft - Wertminderung
7	Rad/Reifen	Leichtmetallfelge vorn links - verkratzt / verschürft - Wertminderung
8	Rad/Reifen	Leichtmetallfelge vorn rechts - verkratzt / verschürft - Wertminderung
9	Schweller rechts	Einstieg - Delle / Lackschaden - Smart Repair
10	Stoßfänger hinten	Spoiler - verkratzt / verschürft - Smart Repair
11	Stoßfänger vorn	Stoßfänger vorn - verkratzt / verschürft - Smart Repair
12	Stoßfänger vorn	Spoiler - verkratzt / verschürft - instandsetzen und lackieren
13	Stoßfänger hinten	Stoßfänger hinten - verkratzt / verschürft - instandsetzen und lackieren
14	Tür vorn links	Tür - Delle / Lackschaden - instandsetzen und lackieren
15	Kotflügel links	Kotflügel links - gebrochen / gerissen - erneuern

Gebrauchsspuren

Nr.	Bauteilgruppe	Beschreibung
1	Verglasung	Frontscheibe (Steinschläge) - kein Abzug
2	Karosserie	Karosserie (Steinschläge) - Kratzer - kein Abzug

Fehlteile

Fehlteil



Vorschäden

Nr.	Vorschaden
1	Front, Angabe durch Nutzer/Auftraggeber

Festgestellte Nachlackierungen

Nr.	Ort
1	Dach, Kotflügel rechts, Tür vorne rechts, fachgerecht ausgeführt

Hauptbereifung

Achse	Reifengröße	Hersteller	Reifentyp	Profiltiefe	Verktgl.	Zul.
1	235/55 R19 105W	Pirelli	Sommerreifen	4mm - 4mm	i.O.	
2	235/55 R19 105W	Pirelli	Sommerreifen	6mm - 6mm	i.O.	

Zusatzbereifung

Achse	Reifengröße	Hersteller	Reifentyp	Profiltiefe	Verktgl.	Zul.
1	235/65 R17 104H	Pirelli	Winterreifen	4mm - 4mm	i.O.	
2	235/65 R17 104H	Pirelli	Winterreifen	6mm - 6mm	i.O.	

Der Verschleißzustand sowie evtl. Schäden an der Bereifung sind wertmäßig berücksichtigt.

Bemerkungen

Keine Gewähr auf Vollständigkeit und
Richtigkeit der angezeigten Ausstattung.
Techn. Änderungen vorbehalten
Das Fahrzeug weist dem Alter, der Laufleistung und dem
Einsatzzweck entsprechende Gebrauchsspuren auf.
elektr. Komponenten geprüft, i. O.

Lackwerte geprüft, n.i.O

TÜV SÜD Auto Service GmbH **Besichtigungsort**
Römeräcker 1 SAP Walldorf
76351 Linkenheim - Hochstetten 69190 Walldorf

Besichtigungsdatum: 16.06.2026
Protokollnummer: 45964685
Anlieferungsdatum: 16.06.2026



Angaben zum Fahrzeug

Hersteller	Renault	Besichtigungszustand	ausreichend
Typ/Modell	ESPACE	Laufleistung (abgelesen)	150.621 km
Fahrgestellnummer	VF1RFC00X68616305	Erstzulassung	03.01.2022

Angaben zum Auftrag:

Auftragsgemäß erfolgte die Fahrzeugzustandsbewertung in demontagefreien Zustand.

Fahrzeug-Identifizierung:

Die Fahrzeug-Identifizierungsnummer (FIN) wurde am Fahrzeug abgelesen und die Übereinstimmung im Verlauf der Besichtigung durch den Unterzeichner mit den vorgelegten Unterlagen festgestellt.

Besichtigungsbedingungen:

Die Besichtigungsbedingungen waren zur Beurteilung des Fahrzeuges ausreichend.

Allgemeinzustand:

Das Fahrzeug weist dem Alter und Einsatzzweck entsprechende Gebrauchsspuren auf.

Übersichtsfotos



Abbildung 1: Schräg vorne



Abbildung 2: Schräg vorne



Abbildung 3: Schräg hinten



Abbildung 4: Schräg hinten



Abbildung 5: Innenraum



Abbildung 6: Innenraum



Abbildung 7: Innenraum



Abbildung 8: Innenraum



Abbildung 9: Innenraum



Abbildung 10: Sonstiges



Abbildung 11: Sonstiges

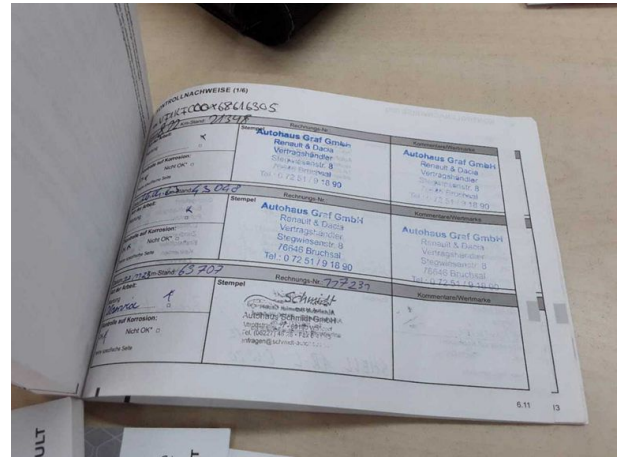

Abbildung 12: Sonstiges

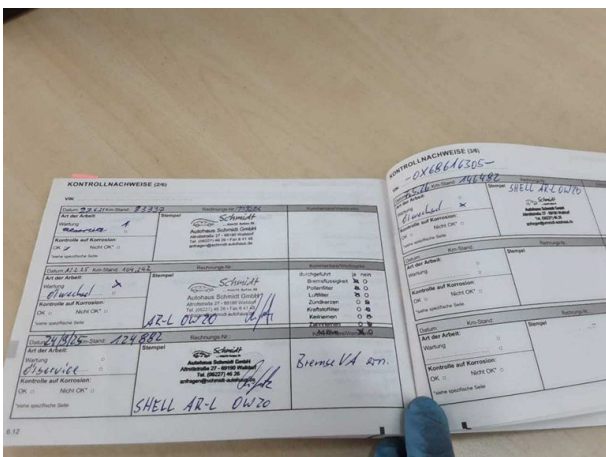

Abbildung 13: Sonstiges



Abbildung 14: Sonstiges



Abbildung 15: Sonstiges



Abbildung 16: Sonstiges



Abbildung 17: Sonstiges



Abbildung 18: Sonstiges



Abbildung 19: Sonstiges



Abbildung 20: Sonstiges



Abbildung 21: Sonstiges



Abbildung 22: Sonstiges



Abbildung 23: Sonstiges



Abbildung 24: Sonstiges



Beschädigungsfotos



Beschädigung #1: 2.Radsatz: 1 Leichtmetallfelge - verkratzt / verschürft - kein Abzug



Beschädigung #1: 2.Radsatz: 1 Leichtmetallfelge - verkratzt / verschürft - kein Abzug



Beschädigung #2: Tür vorn rechts: Tür - Delle(n) - sanft instandsetzen



Beschädigung #2: Tür vorn rechts: Tür - Delle(n) - sanft instandsetzen



Beschädigung #3: Seitenwand links: Einstieg - Delle(n) - sanft instandsetzen

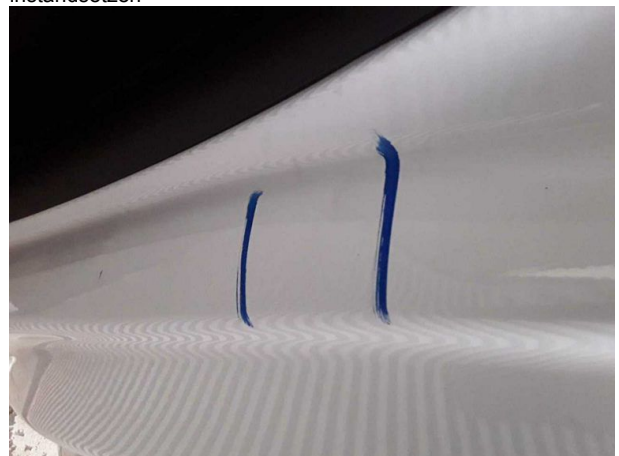

Beschädigung #3: Seitenwand links: Einstieg - Delle(n) - sanft instandsetzen



Beschädigung #4: Tür hinten links: Tür - Delle(n) - sanft instandsetzen



Beschädigung #4: Tür hinten links: Tür - Delle(n) - sanft instandsetzen



Beschädigung #5: Sitz vorn: Sitzbezug links - porös / rissig - Wertminderung



Beschädigung #6: Rad/Reifen: Leichtmetallfelge hinten rechts - verkratzt / verschürft - Wertminderung



Beschädigung #6: Rad/Reifen: Leichtmetallfelge hinten rechts - verkratzt / verschürft - Wertminderung



Beschädigung #7: Rad/Reifen: Leichtmetallfelge vorn links - verkratzt / verschürft - Wertminderung



Beschädigung #7: Rad/Reifen: Leichtmetallfelge vorn links - verkratzt / verschürft - Wertminderung



Beschädigung #8: Rad/Reifen: Leichtmetallfelge vorn rechts - verkratzt / verschürft - Wertminderung



Beschädigung #8: Rad/Reifen: Leichtmetallfelge vorn rechts - verkratzt / verschürft - Wertminderung



Beschädigung #9: Schweller rechts: Einstieg - Delle / Lackschaden - Smart Repair



Beschädigung #9: Schweller rechts: Einstieg - Delle / Lackschaden - Smart Repair



Beschädigung #10: Stossfänger hinten: Spoiler - verkratzt / verschürft - Smart Repair



Beschädigung #10: Stossfänger hinten: Spoiler - verkratzt / verschürft - Smart Repair



Beschädigung #11: Stossfänger vorn: Stossfänger vorn - verkratzt / verschürft - Smart Repair



Beschädigung #11: Stossfänger vorn: Stossfänger vorn - verkratzt / verschürft - Smart Repair



Beschädigung #12: Stossfänger vorn: Spoiler - verkratzt / verschürft - instandsetzen und lackieren



Beschädigung #12: Stossfänger vorn: Spoiler - verkratzt / verschürft - instandsetzen und lackieren



Beschädigung #12: Stossfänger vorn: Spoiler - verkratzt / verschürft - instandsetzen und lackieren



Beschädigung #12: Stossfänger vorn: Spoiler - verkratzt / verschürft - instandsetzen und lackieren



Beschädigung #13: Stossfänger hinten: Stossfänger hinten - verkratzt / verschürft - instandsetzen und lackieren



Beschädigung #13: Stossfänger hinten: Stossfänger hinten - verkratzt / verschürft - instandsetzen und lackieren



Beschädigung #13: Stossfänger hinten: Stossfänger hinten - verkratzt / verschürft - instandsetzen und lackieren



Beschädigung #14: Tür vorn links: Tür - Delle / Lackschaden - instandsetzen und lackieren

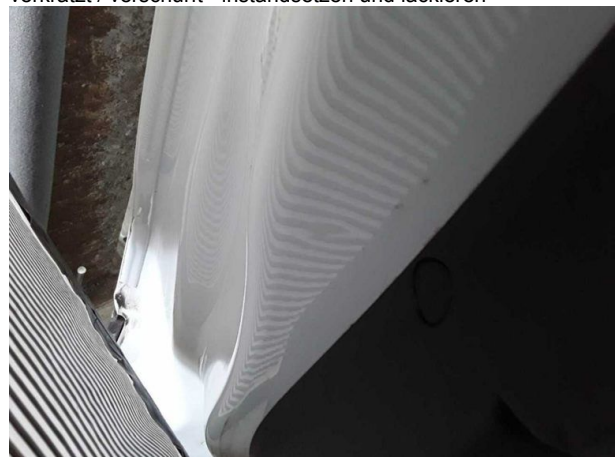

Beschädigung #14: Tür vorn links: Tür - Delle / Lackschaden - instandsetzen und lackieren



Beschädigung #14: Tür vorn links: Tür - Delle / Lackschaden - instandsetzen und lackieren



Beschädigung #15: Kotflügel links: Kotflügel links - gebrochen / gerissen - erneuern



Beschädigung #15: Kotflügel links: Kotflügel links - gebrochen / gerissen - erneuern



Beschädigung #15: Kotflügel links: Kotflügel links - gebrochen / gerissen - erneuern

TÜV SÜD Auto Service GmbH **Besichtigungsort**
Römeräcker 1 SAP Walldorf
76351 Linkenheim - Hochstetten 69190 Walldorf

Besichtigungsdatum: 16.06.2026
Protokollnummer: 45964685
Anlieferungsdatum: 16.06.2026



Nachlackierungsfotos



Nachlackierung 1: Dach, Kotflügel rechts, Tür vorne rechts



Checkliste

Vorhanden	Name
<input type="checkbox"/>	ABE
<input type="checkbox"/>	Abschleppöse
<input type="checkbox"/>	Anhängekupplung abnehmbar
<input type="checkbox"/>	Antenne
<input type="checkbox"/>	Bordbuchmappe
<input type="checkbox"/>	Bordwerkzeug
<input type="checkbox"/>	Consumer Kabelkit
<input type="checkbox"/>	Fernbedienung Standheizung
<input type="checkbox"/>	Ladekabel
<input type="checkbox"/>	Laderaumabdeckung / Rollo
<input type="checkbox"/>	Leichtmetallfelgensatz komplett
<input type="checkbox"/>	Navigations Datenträger
<input type="checkbox"/>	Schlüssel Anhängerkupplung
<input type="checkbox"/>	Serviceheft
<input type="checkbox"/>	Tirefit Füllmittel
<input type="checkbox"/>	Tirefit komplett
<input type="checkbox"/>	Tirefit Kompressor
<input type="checkbox"/>	Windschott