



Zustandsbericht

- Protokoll der Fahrzeugbewertung -

Berichts-Nr: 10475948
vom: 22.04.2026

» Übersicht

Auftrags-Nr: 1002407684
Besichtigt am: 22.04.2026 14:42
Berichts-Nr: 10475948
FIN: WAUZZZFY9N2044795



Fahrzeugansicht - diagonal vorne links



Fahrzeugansicht - diagonal hinten rechts



Innenraum - Cockpit mit Laufleistung



Zustandsbericht

- Protokoll der Fahrzeugbewertung -

Berichts-Nr: 10475948
vom: 22.04.2026

» Fahrzeugdaten

Fahrzeugkategorie:	Personenkraftwagen
Fahrzeugart:	SUV
Hersteller:	Audi
Modell:	Q5
HSN / TSN:	0588 / BXI
Erstzulassungsdatum:	05.04.2022
Laufleistung:	57.700 km
Nachweis Kilometerstand:	Abgelesen
Farbe:	Mythoschwarz Metallic
Farbe Dach:	Mythoschwarz Metallic
Antriebsart:	Allrad
Motorisierung/Kraftstoff:	Diesel
Hubraum:	3.000 ccm
Leistung:	210 kW (286 PS)
Fahrzeuglänge:	
Fahrzeughöhe:	
Fahrzeugbreite:	
Zulässiges Gesamtgewicht:	
Radstand:	
Anzahl Achsen:	2
Zylinder:	6
Schadstoffklasse:	Euro 6
Anzahl Türen:	4
Anzahl Sitze:	5
Getriebe:	Automatik 8-Gang
Polsterart:	Leder
Interieurfarbe:	schwarz-schwarz/schwarz-schwarz/schwarz/titangrau
Anzahl vorhandene Schlüssel:	2

» Dokumente & Wartung

Nächste HU:	
Zulassungsbescheinigung (ZBT1 Original) vorhanden:	Ja
Zulassungsbescheinigung entgegengenommen:	Ja
Kennzeichen entgegengenommen:	Keine
Wartungsheft:	Digital
Wartungsnachweis:	Vollständig
Datum der letzten Wartung:	02.04.2026
Km-Stand bei letzter Wartung:	57.171 km
Restlauf bis Service:	9.800 KM



Zustandsbericht

- Protokoll der Fahrzeugbewertung -

Berichts-Nr: 10475948
vom: 22.04.2026

» Fahrzeugausstattung

3-Zonen-Komfortklimaautomatik	Businesspaket
48 Volt Bordnetz	Dachhimmel in Stoff schwarz
4-Wege-Lendenwirbelstütze für die Vordersitze	Dachreling schwarz mit Dachträgererkennung
6 Zyl.Dieselmotor 3,0L Aggr. 059.P	Datenmodul Europa
6-Zyl.Turbodieselmotor 3,0 L/210 KW V6, TDI Common-Rail Grundmotor ist: T7V/T2P	Dekoreinlagen Micrometallic silber
Abgaskonzept, EU6 AP	Dieselmotor
Ablage- und Gepäckraumpaket	Digitaler Radioempfang
Abwahl Audi phone box	Doppelton-Signalhorn
Abwicklung Serie	Einbauteile f.6 Zyl.Motor
AdBlue-Tank mit erhöhtem Füllvolumen	Einfüllstutzen-Modul 1 ohne Einsatz
advanced	Einstiegsleisten mit Aluminiumeinlegern vorn
Airbag für Fahrer und Beifahrer mit Beifahrer-Airbag- Deaktivierung	Elektrische Luftzusatzheizung
Akzentflächen schwarz matt	Elektromechanische Parkbremse
Ambiente-Lichtpaket	Elektromechanische Servolenkung
Assistenzpaket Stadt mit Assistenzpaket Parken	Entfall Modellbezeichnung und Leistungs-/Technologie- Schriftzug
Assistenzpaket Tour	Erhö.h.der Serienkraftstofferbefüllung
Audi active lane assist	Fahrzeuge mit besonderen Produktaufwer- tungsmaßnahmen
Audi adaptive cruise control	Fahrzeugklassen-Differenzierung-FY0/FYF-
Audi AG	Federung Standard
Audi connect Navigation & Infotainment	Fernlichtassistent
Audi connect Notruf & Service mit Audi connect Remote & Control	Fertigungsablauf Standard
Audi drive select	Folienbeklebung
Audi pre sense city	Frontscheibe in Wärmeschutz- und Akustikverglasung
Audi pre sense rear	Fußgängerschutzmaßnahmen erweitert
Audi Smartphone Interface	Fußhebelwerk "Standard"
Audi Soundsystem	Fußmatten vorn und hinten
Audi virtual cockpit plus	Gepäckraumabdeckung
Aufkleber/Schilder, englisch-deutsch	Gepäckraumklappe elektrisch öffnend und schließend
Außenspiegel elektrisch einstell-, beheiz- und anklappbar, beidseitig automatisch abblendend, mit Memoryfunkt.	Geschlossener Aufbau
Außenspiegel links, asphärisch	Gewichtsbereich 8 nur Einbausteuerung keine Bedarfsprognose
Außenspiegel rechts, asphärisch	Gewichtsklasse Vorderachse Gewichtsbereich 8
Außenspiegelgehäuse in Wagenfarbe	Gurtanlegekontrolle
Basis	Heckblende (ECE)
Batterie 380A (68Ah)	Heckspoiler
Bauteilesatz ohne länderspezifische Bauvorschrift	Innenspiegel automatisch abblendend, rahmenlos
Becherhalter	Instrumenteneinsatz, Anzeige in KM/H
Betriebserlaubnis Nachtrag	Kältemittel R1234yf
Bluetooth-Schnittstelle	Kamerabasierte Verkehrszeichenerkennung
Bordliteratur in Deutsch	Kategorie 0
Bordwerkzeug (ohne Wagenheber)	Kein Selbstabholer



Zustandsbericht

Berichts-Nr: 10475948
vom: 22.04.2026

- Protokoll der Fahrzeugbewertung -

Kein Sonderfahrzeug, Standard-Ausführung	Ohne Kompensator
Keine Aktionsausführung	Ohne Ladedose
Kindersicherheits-Paket	Ohne Ladekabel Mode 3 für öffentliches Laden (AC)
Kindersicherung elektrisch betätigt	Ohne Netzkabel für Haushaltsstecker für das e-tron Ladesystem
Kindersitzbefestigung ISOFIX für den Beifahrersitz	Ohne Netzkabel für Industriestecker für das e-tron Ladesystem
Kindersitzbefestigung ISOFIX und Top Tether für die äußeren Fondsitze	Ohne Scheinwerferreinigungsanlage
Kofferraumbodenmatte	Ohne Sitzbelüftung/Massagesitze
Komfortmittelarmlehne vorn	Ohne Systeme für den Fahrzeugzugang
Komfortschlüssel, ohne Safelock	Ohne Trittstufe
Kopfstützen vorn	Ohne Vorbereitung für VTS (Vehicle-Tracing System)
Kraftstoffbehälter mit erhöhtem Füllvolumen	Ohne Vorkonditionierung
Kraftstoffsystem Diesel	Ohne Wandhalterung
Ladeboden	Ohne Zündanlaß-Schloß-Sperrsystem, ohne Lenkungssperre
Ladekantenschutz aus Edelstahl	Ohne zus. Triebwerks-Unterschutz
Ländergruppe A	Ohne zus. Warnleuchten
Landesverkaufsprogramm Deutschland	Ohne Zusatz-/Standheizung
Leder/Kunstleder mono.pur 550-Kombination	Optikpaket schwarz plus
Lederlenkrad 3-Speichen mit Multifunktion plus	Parkassistent mit Einparkhilfe plus
LED-Heckleuchten	PKW-Ausführung
LED-Scheinwerfer	Privacy Verglasung (Scheiben abgedunkelt)
Lenksäule, axial u. vertikal einstellbar	quattro
Linkslenker	quattro mit selbstsperrendem Mittendifferenzial
Mild-Hybrid	Räder der Serie
Mit Multifunktionskamera	Räder, 5-Arm, 8,0Jx20, Reifen 255/45 R20
Mit spez. Schilder/Aufkleber/ Sicherheitszertifikate für Deutschland	Räder, 5-Segmentspeichen, 8,0Jx20, Winterreifen 255/45 R20
MMI Navigation plus mit MMI touch	Radschrauben Standard
Nicht Heissland	Rechtsverkehr
Nichtraucherausführung	Regionscode " ECE " für Radio
Normalsitze vorn	Reifen 255/45 R20 101W
Ohne akustisches Fahrzeug-Warnsystem	Reifen ohne Festlegung der Reifenmarke
Ohne Beleuderung	Reifendruck-Kontrollanzeige
Ohne besondere Karosseriemaßnahmen	Reifenreparaturset
Ohne Car2X	Riemenstartergenerator RSG 48V 110-250 A
Ohne Dacheinsatz (Volldach)	Rücksitzbank plus
Ohne Dekorfolien/Embleme	Schalt-/Wählhebelknopf
Ohne Elektromotor (Hybrid)	Scheiben seitlich und hinten in Wärmeschutzverglasung
Ohne Feuerlöscher	Scheibenbremsen hinten, 17 Zoll (ECE)
Ohne Garagentoröffner	Scheibenbremsen vorn, 17 Zoll (ECE)
Ohne Gefahrenalarmsystem	Seitenairbags vorn und hinten und Kopfairbagsystem
Ohne Head-up-Display	Serienfahrwerk
Ohne integriertes Mautsystem	Serienqualität
Ohne Kennzeichenträger vorn	Serviceanzeige 30000 km oder 1 Jahr (variabel)



Zustandsbericht

- Protokoll der Fahrzeugbewertung -

Berichts-Nr: 10475948
vom: 22.04.2026

Sitzheizung vorn
Sonnenblende auf Fahrer- und Beifahrerseite
Sonnenschutzrollo manuell für die Türscheiben hinten
spezielles Typschild EU
Spurwechselwarnung
Standard
Standard-Klimazonen
Start-Stop-System
Steuerungsnummer
Steuerungsnummer direkt
Stoßfänger verstärkt
Tagfahrlicht
tiptronic
Tiptronic
Trägerfrequenz 433,92 bis 434,42 MHz
Transportschutz (Ausf.2)
Trennnetz
Typprüfland Deutschland
Umgebungskameras
Variante Grundausstattung
Verbandmaterial mit Warndreieck und Warnwesten
Vorbereitung für Anhängervorrichtung
Vorbereitung für Functions on Demand
Vordersitze elektrisch einstellbar mit Memory-Funktion für den Fahrersitz
Vordersitze elektrisch einstellbar mit Memory-Funktion für den Fahrersitz und die Außenspiegel
Wegfahrsperre elektronisch



Zustandsbericht

- Protokoll der Fahrzeugbewertung -

Berichts-Nr: 10475948
vom: 22.04.2026

» Bereifung

MONTIERTE BEREIFUNG

Hersteller	Ort	Position	Typ	Felge	Dimension	Profiltiefe
Pirelli	Vorne	Links	Sommer	Aluminium	255/45 R 20 101 W	5,0 mm
Pirelli	Vorne	Rechts	Sommer	Aluminium	255/45 R 20 101 W	5,0 mm
Pirelli	Hinten	Links	Sommer	Aluminium	255/45 R 20 101 W	6,0 mm
Pirelli	Hinten	Rechts	Sommer	Aluminium	255/45 R 20 101 W	6,0 mm

Reifen zulässig: Ja

Reifen verkehrssicher: Ja

ZUSÄTZLICHE BEREIFUNG

Hersteller	Ort	Position	Typ	Felge	Dimension	Profiltiefe
Michelin			Winter	Aluminium	255/45 R 20 101 V	5,0 mm
Michelin			Winter	Aluminium	255/45 R 20 101 V	5,0 mm
Michelin			Winter	Aluminium	255/45 R 20 101 V	6,0 mm
Michelin			Winter	Aluminium	255/45 R 20 101 V	6,0 mm

Reifen zulässig: Ja

Reifen verkehrssicher: Ja

ERSATZ-/NOTRAD & ZUBEHÖR

Bordwerkzeug vorhanden: Ja

Tirefit vorhanden: Ja

Tirefit Ablaufdatum: 10.2026

Kompressor vorhanden: Ja



Zustandsbericht

- Protokoll der Fahrzeugbewertung -

Berichts-Nr: 10475948
vom: 22.04.2026

» Wertmindernde Faktoren

Nr	Bauteil	Schadensbeschreibung	Reparaturempfehlung
1	Stoßfänger vorne rechts	Unfallschaden	Ersetzen und lackieren
2	Vorbereitungszeit Kunststoff-Lackierung	Lack Vorbereitung	Ausführen
3	Stoßfänger hinten	Kratzer	Spotrepair
4	Stoßfängerzierblende vorne rechts	Kratzer	Ersetzen

» Gebrauchsspuren

Das Fahrzeug weist dem Alter, der Laufleistung und dem Einsatzzweck entsprechende Gebrauchsspuren auf.



Zustandsbericht

- Protokoll der Fahrzeugbewertung -

Berichts-Nr: 10475948
vom: 22.04.2026

» Merkantile Wertminderung

Unfallfahrzeug:	Ja
Vorschäden bekannt:	Nein
Vorschäden feststellbar:	Nein
Nachlackierungen vorhanden:	Nein
Lackschichtdickenmessung durchgeführt:	Ja - ohne Auffälligkeiten/Abweichungen

ERGEBNISSE DER LACKSCHICHTDICKEMESSUNG

Die Messwerte lagen im üblichen Bereich.

Pro Bauteil wurden mindestens 3 Messungen durchgeführt.



Zustandsbericht

Berichts-Nr: 10475948
vom: 22.04.2026

- Protokoll der Fahrzeugbewertung -

» Hinweise zum Zustandsbericht

Angaben zum Auftrag und zum Bewertungsumfang:

Es wurde der Auftrag erteilt, einen Zustandsbericht über das beschriebene Fahrzeug zu erstellen.

Die Fahrzeugzustandsbewertung erfolgte auftragsgemäß auf Basis der vom Auftraggeber vorgegebenen Standards für Fahrzeugbewertungen. Die Feststellungen im Einzelfall trifft der Sachverständige aufgrund eigener Sachkunde und nach eigenem sachverständigen Ermessen.

Fahrzeug-Identifizierung:

WAUZZZFY9N2044795

FIN abgelesen und stimmt mit Unterlagen überein

Allgemeinzustand:

Verschmutzt

Besichtigungsbedingungen:

Eingeschränkt

Hebebühne/Hubmittel benutzt:

Ja

Motorenlauf durchgeführt:

Ja

Fahrprobe durchgeführt:

Nein



Zustandsbericht

- Protokoll der Fahrzeugbewertung -

Berichts-Nr: 10475948
vom: 22.04.2026

» Sonstige Bemerkungen

Vorliegendes Exemplar wurde auf elektronischem Wege erzeugt. Es ist ohne Originalunterschrift gültig.



Zustandsbericht

- Protokoll der Fahrzeugbewertung -

Berichts-Nr: 10475948
vom: 22.04.2026

» Ansichtsfotos



Fahrzeugansicht - diagonal vorne links



Fahrzeugansicht - diagonal vorne rechts



Fahrzeugansicht - diagonal hinten links



Fahrzeugansicht - diagonal hinten rechts



Innenraum - Cockpit mit Laufleistung



Equipment - Bordwerkzeug

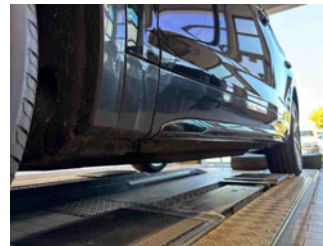

Seitenansicht - Schweller links

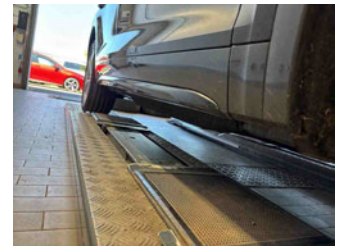

Seitenansicht - Schweller rechts



Fahrzeug - Typenschild/Fahrgestellnummer



Räder - Rad montiert vorne links



Räder - Rad montiert vorne rechts



Räder - Rad montiert hinten links



Räder - Rad montiert hinten rechts



Räder - Rad beiliegend #1

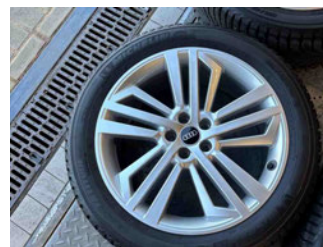

Räder - Rad beiliegend #2

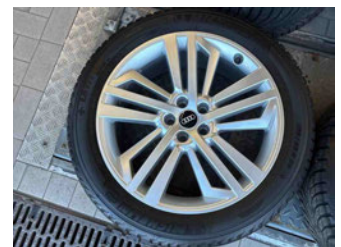

Räder - Rad beiliegend #3



Zustandsbericht

- Protokoll der Fahrzeugbewertung -

Berichts-Nr: 10475948
vom: 22.04.2026



Räder - Rad beiliegend #4

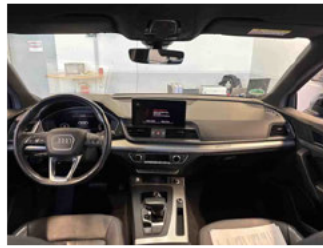

Innenraum - Mittelkonsole

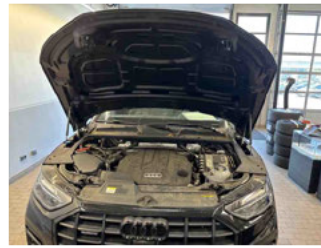

Fahrzeug - Motorraum offen



Equipment - Boardmappe/
Securitybag



Innenraum - Kofferraum



Fahrzeug - abgegebene ZB1



Räder - eingelegt im Fahrzeug

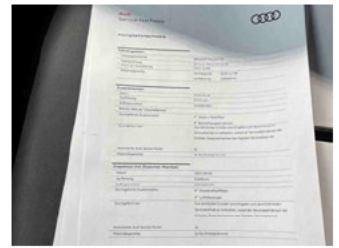

Fahrzeug - Serviceunterlagen /
Wartungsnachweis



Innenraum - vorne



Innenraum - hinten



Räder - Haltbarkeitsdatum
Tirefit



Innenraum -
Navigationsgerät/Radio

» Beschädigungsfotos

WERTMINDERNDE FAKTOREN

1 - Stoßfänger vorne rechts - Unfallschaden - Ersetzen und lackieren

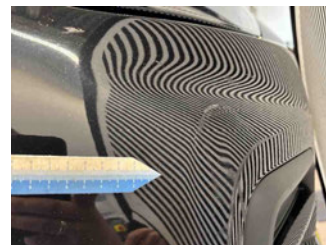
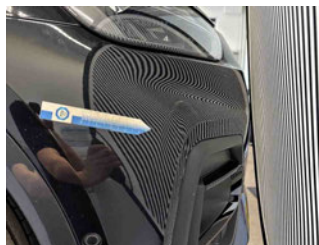

2 - Vorbereitungszeit Kunststoff-Lackierung - Lack Vorbereitung - Ausführen

3 - Stoßfänger hinten - Kratzer - Spotrepair

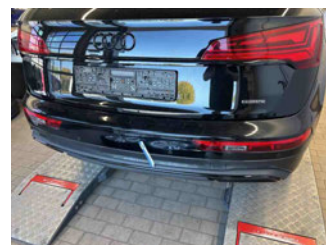
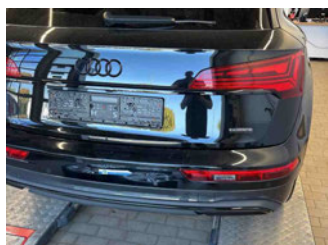

4 - Stoßfängerzierblende vorne rechts - Kratzer - Ersetzen

