

» Übersicht

Auftrags-Nr: 1002335568
Besichtigt am: 26.02.2026 11:53
Berichts-Nr: 10122758
FIN: VSSZZKJ5PR088717



Fahrzeugansicht - diagonal
vorne links



Fahrzeugansicht - diagonal
hinten rechts



Innenraum - Cockpit mit
Laufleistung

» Fahrzeugdaten

Fahrzeugkategorie:	Personenkraftwagen
Fahrzeugart:	Limousine
Hersteller:	Seat
Modell:	Arona
HSN / TSN:	7593 / ANG
Erstzulassungsdatum:	27.02.2023
Laufleistung:	23.902 km
Nachweis Kilometerstand:	Abgelesen
Farbe:	"Desire" Rot
Farbe Dach:	"Desire" Rot
Antriebsart:	Frontantrieb
Motorisierung/Kraftstoff:	Benzin
Hubraum:	1.000 ccm
Leistung:	70 kW (96 PS)
Fahrzeuglänge:	
Fahrzeughöhe:	
Fahrzeugbreite:	
Zulässiges Gesamtgewicht:	
Radstand:	
Anzahl Achsen:	2
Zylinder:	3
Schadstoffklasse:	Euro 6
Anzahl Türen:	4
Anzahl Sitze:	5
Getriebe:	Schaltgetriebe 5-Gang
Polsterart:	Stoff
Interieurfarbe:	Titanschwarz
Anzahl vorhandene Schlüssel:	2

» Dokumente & Wartung

Nächste HU:	02.2026
Zulassungsbescheinigung (ZBT1 Original) vorhanden:	Ja
Zulassungsbescheinigung entgegengenommen:	Ja
Kennzeichen entgegengenommen:	Keine
Wartungsheft:	Digital
Wartungsnachweis:	Unvollständig
Datum der letzten Wartung:	
Km-Stand bei letzter Wartung:	

» Fahrzeugausstattung

18"-Leichtmetallräder "Performance" (xx/x), bearbeitet, in Schwarz	Dreipunkt-Automatikgurt für mittleren Fondsitz
2 Leseleuchten vorn	Ebener Ladeboden hinten
3 Zyl.Ottomotor 1,0L Aggr. 05C.A	ECO-Funktion
3-Zyl.-Benzinmotor 1,0 l/70 kW TSI Grundmotor: TJ4, "TSI"	Einbau Differenzierung für Getriebe"MQ 200" -- Fahrzeugteile --
4 Türen	Einparkhilfe vorn und hinten
5-Gang-Schaltgetriebe "M5"	Einton-Signalhorn
6 Lautsprecher (passiv)	Elektronisches Stabilisierungsprogramm (ESP)
Abdeckungen für Leichtmetallräder	Embleme
Abgasendrohr hinten (Standard)	Extern, USB Typ-C nur Datenbuchse(n)
Abgaskonzept, EU6 AP	Fahrprofilauswahl und konv. Dämpfer
Abwicklung Serie	Fahrzeuge mit besonderen Produktaufwertungsmaßnahmen
Airbag FS und BFS, ohne Knieairbag, mit BFS-Deaktivierung	Fahrzeugklassen-Differenzierung -6F0-
Aktivkohlebehälter (EVAP)	Federbereich 11 nur Einbausteuerung keine Bedarfsprognose
Ambientelicht Ausführung 1	Fensterheber mit Komfortschaltung und Abschaltsicherung, elektrisch
Antenne für AM/FM Empfang, Diversity	Fertigungsablauf Standard
Armaturentafel Standard	Formteilhimmel ungeteilt
Aufkleber/Schilder, deutsch-französisch-holländisch	Frei konfigurierbares Kombiinstrument
Aufnahmevorrichtung im Kofferraum	Frischluftansaugung mit Aktivkohlefilter
Außenspiegel links, konvex	Front Assist inkl. City ANB ohne ACC
Außenspiegel rechts, konvex	Frontantrieb
Außenspiegel, elektrisch anklappbar und elektrisch einstell-/beheizbar	Frontscheibe, Wärmeschutzglas
Außenspiegelgehäuse und diverse Anbauteile in Wagenfarbe	Frostschutz bis -25 Grad Celsius Toleranz bis -30 Grad C
Ausströmer	Fußgänger- und Radfahrschutzmaßnahmen erweitert und vorausschauend
Batterie 320A (49Ah)	Fußhebelwerk "Standard"
Bauteilesatz ohne länderspezifische Bauvorschrift	Gepäckraumabdeckung, klappbar
Berganfahrassistent	Gepäckraumauskleidung (Ausf.1)
Betriebslaubnis Nachtrag	Geschwindigkeitsregelanlage plus Speed-Limiter
Bordliteratur in Deutsch	Getönte Seitenscheiben
Bordwerkzeug	Gewichtsbereich 8 nur Einbausteuerung keine Bedarfsprognose
Chrom-Paket	Gurtkontrolle, E-Kontakt vorn und hinten, optisch und akustisch
Climatronic mit Stauluftregelung, FCKW-frei	Handbremshebelgriff in Leder
Dämpfung hinten, Sport	Heckscheiben-Wisch-Waschanlage mit Intervallschaltung
Dämpfung vorn	Hinterachse verstärkt (Ausführung 2)
Datenträger für EU, integriert	Höheneinstellung,manuell,für Vordersitze
Dekor-Einlagen	Innenleuchte im Fußraum vorn und hinten
Differenzialsperre (XDS) Dynamische Traktions Hilfe	Instrumenteneinsatz, Anzeige in KM/H
Digitaler Radioempfang	Interieurpaket: Doppelter Boden, Schublade unter dem re. Sitz, Staufach unter dem li. Sitz, Mittelarmlehne vorn
Drehstromgenerator 140 A	Kältemittel R1234yf
Dreip.Automatikgurte hinten außen mit ECE-Label	Kartenmaterial (Mapcare) (Europa)
Dreip.-Automatikgurte vorn,mit Gurt- klemmer ohne Höheneinstellung	

Kein Sonderfahrzeug, Standard-Ausführung	Ohne erweitertem Sicherheitssystem
Keine Aktionsausführung	Ohne Feuerlöscher
Kindersitzverankerung für Kindersitzsystem ISO FIX	Ohne Fußmatten
Kopfstützen hinten (3 Stück)	Ohne Gepäck-Netze/Taschen an Rückenlehnen
Kopfstützen vorn	Ohne Heckspoiler
Kraftstoffsystem Otto-Einspritzer (Tropicalisiert)	Ohne Individualeinbau
Kurzheck	Ohne Lehnenentriegelung für Vordersitze
Landesverkaufsprogramm Deutschland	Ohne Lendenwirbelstütze in den Sitzlehnen
LED- Hauptscheinwerfer mit Linse	Ohne Lichtassistent
Ledersportmultifunktionslenkrad	Ohne Oberflächenschutz mit zusätzlichen Transportschutzmaßnahmen
LED-Kennzeichenbeleuchtung	Ohne Scheinwerferreinigungsanlage
Leichtmetallräder 7J x 18	Ohne Sonderspezifikationen
Lenksäule, axial u. vertikal einstellbar	Ohne Spurwechselassistent
Leuchtweitenregulierung, autom. dynamisch (reguliert sich im Fahrbetrieb)	Ohne Überführungsausrüstung
Linkslenker	Ohne Verbandmaterial, ohne Warndreieck
Mirror Link plus Wireless "App" plus RSE (Vorbereitung)	Ohne Verkehrszeichenerkennung
Mit Multifunktionskamera	Ohne Wärmespeicher/Zusatzheizung
Mit Rückfahrkamerasystem (Ausf. 1)	Ohne Waschwasser-Standanzeige
Mittelarmlehne vorn	Ohne zus. Geräuschdämpfungsmaßnahmen für Innenraum
Modul Boden hinten Ausführung 1	Ohne zus. Karosserieabdeckungen seitlich (Steinschlagschutz)
Müdigkeitserkennung	Ohne zus. Triebwerks-Unterschutz
Multifunktionsanzeige/Bordcomputer "FPK" Entry	Ohne Zusatz-/Standheizung
Navigationsgerät-High	Ohne zusätzliche Bereifung
Navigationsystem	Online-Dienst, mit OCU, mit Head Unit Codierung, ohne WFS-Verbund
Nebelscheinwerfer	Optionsinfotainment (MIB3)
Nebelschlussleuchte	Paket "Vision Plus": Rückfahrkamera, Ultraschall-Einparkhilfe vorn und hinten
Nicht Heissland	Pan-European-eCall
Nichtraucherausführung	Pannen-Set
Normalausführung	Preisnachlass-Paket
Normal-Lackierung	Radschrauben mit Diebstahlsicherung (nicht abschließbar)
Normalluftfilter	Radstand
Normalsitze vorn	Rechtsverkehr
Ohne 2. Batterie	Regionscode " ECE " für Radio
Ohne alternativ-Antriebssystem	Reifen 215/40 R18 89W xl
Ohne Anhängervorrichtung	Reifen ohne Festlegung der Reifenmarke
Ohne Applikationen	Reifendruckkontrolle
Ohne beheizbare Scheibenwaschdüsen	Rücksitzbank ungeteilt, Lehne geteilt umlegbar
Ohne besondere Farbausstattung	SBBR-Leuchte in LED-Technik
Ohne besondere Karosseriemaßnahmen	Schalthebelknopf/-Griff in Leder
Ohne CD-Wechsler/CD-Player	Scheiben seitlich in Wärmeschutzverglasung, ab B-Säule und hinten dunkel eingefärbt
Ohne Dacheinsatz (Volldach)	Scheibenbremsen vorn (Geomet D)
Ohne Dachreling / Dachlastträger	Scheibenwischer-Intervallschaltung mit Licht/Regensensor

Schriftzugsatz

Schubladen unter den Vordersitzen

SEAT "Full LED"

SEAT CONNECT gen3 - Medien & Internet (Online-Infotainment)

SEAT CONNECT gen3 - Sicherheit & Service, Remote-Zugriff und Online-Infotainment

Seitenairbag vorn, mit Kopfairbag

Seitenschutzleiste

Serienkraftstoff-Erstbefüllung

Serviceanzeige 30000 km oder 2 Jahre (variabel)

Servolenkung

Sicherheitsinnenspiegel automatisch abblendbar

Sitzbezüge in Stoff

Sitzheizung für Vordersitze getrennt regelbar

Sonderpreis

Sonnenblenden mit Spiegel, Airbag-Label auf Beifahrersonnenblende

Spezielles Typschild für EG für M1-Pkw

Sprachsteuerung

Spurhalteassistent

Stabilisator vorn

Standard-Klimazonen

Start/Stop-Anlage mit Rekuperation

Steuerung (werksintern)

Stoßfänger Sport

Tagesfahrlicht mit Assistenzfahrlicht u. Coming- Leaving-home Funktion manuell

Telefonvorbereitung für Handy

Top-Sport-Ausstattung

Trägerfrequenz 433,92 bis 434,42 MHz

Trommelbremsen hinten

Tür und Seitenverkleidung

Typprüfland Deutschland

Typzeichen und Firmenemblem

Überhang hinten, kurz

Variante

Version Standard

Wartungsintervallverlängerung

Wegfahrsperrung elektronisch

Werksinterne Steuerung Selbstabholer

Winterpaket

Zentralverriegelung m. FunkfernbedienungInnenbetätigung ohne Safesicherung

Zierleisten Standard

» Bereifung

MONTIERTE BEREIFUNG

Hersteller	Ort	Position	Typ	Felge	Dimension	Profiltiefe
Continental	Vorne	Links	Sommer	Aluminium	215/40 R 18 89 W	5,0 mm
Continental	Vorne	Rechts	Sommer	Aluminium	215/40 R 18 89 W	4,0 mm
Continental	Hinten	Links	Sommer	Aluminium	215/40 R 18 89 W	4,0 mm
Continental	Hinten	Rechts	Sommer	Aluminium	215/40 R 18 89 W	4,0 mm

Reifen zulässig: Ja

Reifen verkehrssicher: Nein

ERSATZ-/NOTRAD & ZUBEHÖR

Bordwerkzeug vorhanden: Ja

Tirefit vorhanden: Ja

Tirefit Ablaufdatum: 10.2026

Kompressor vorhanden: Ja

» Wertmindernde Faktoren

Nr	Bauteil	Schadensbeschreibung	Reparaturempfehlung
1	Alufelge vorne rechts	Kratzer	Optische Wertminderung
2	HU/AU (Haupt-/Abgasuntersuchung)	Abgelaufen	Erneuern
3	Reifen vorne rechts	Riss	Ersetzen

» Gebrauchsspuren

Nr	Bauteil	Schadensbeschreibung	Reparaturempfehlung
1	Stoßfänger hinten	Kratzer	Akzeptabel (Gebrauchsspur)

» Merkantile Wertminderung

Vorschäden bekannt:	Ja
Vorschäden feststellbar:	Ja
Nachlackierungen vorhanden:	Ja
Nachlackierungen professionell ausgeführt:	Ja
Lackschichtdickenmessung durchgeführt:	Ja - mit Auffälligkeiten/Abweichungen

Nr	Bauteil	Schadensbeschreibung	Reparaturstatus	Reparaturkosten
1	Andere	Hagel	Fachgerecht repariert Instandgesetzter Hagelschaden	€ 10.512,55
Summe (ohne MwSt.):				€ 10.512,55

ERGEBNISSE DER LACKSCHICHTDICKENMESSUNG

Bauteil	Lack (µm)
Lackschichtdicke Dach (µm)	221,0

Pro Bauteil wurden mindestens 3 Messungen durchgeführt.

» Hinweise zum Zustandsbericht

Angaben zum Auftrag und zum Bewertungsumfang:

Es wurde der Auftrag erteilt, einen Zustandsbericht über das beschriebene Fahrzeug zu erstellen.

Die Fahrzeugzustandsbewertung erfolgte auftragsgemäß auf Basis der vom Auftraggeber vorgegebenen Standards für Fahrzeugbewertungen. Die Feststellungen im Einzelfall trifft der Sachverständige aufgrund eigener Sachkunde und nach eigenem sachverständigen Ermessen.

Fahrzeug-Identifizierung:

VSSZZZKJ5PR088717

FIN abgelesen und stimmt mit Unterlagen überein

Allgemeinzustand:

Verschmutzt

Besichtigungsbedingungen:

Nässe

Hebebühne/Hubmittel benutzt:

Ja

Motorenlauf durchgeführt:

Ja

Fahrprobe durchgeführt:

Nein

» Sonstige Bemerkungen

Vorliegendes Exemplar wurde auf elektronischem Wege erzeugt. Es ist ohne Originalunterschrift gültig.

» Ansichtsfotos



Fahrzeugansicht - diagonal vorne links



Fahrzeugansicht - diagonal vorne rechts



Fahrzeugansicht - diagonal hinten links



Fahrzeugansicht - diagonal hinten rechts



Innenraum - Cockpit mit Laufleistung



Equipment - Bordwerkzeug



Seitenansicht - Schweller links



Seitenansicht - Schweller rechts



Fahrzeug - Typenschild/Fahrgestellnummer

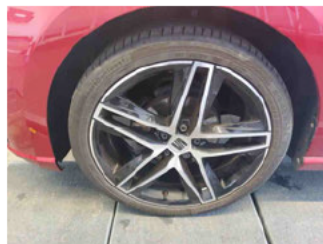

Räder - Rad montiert vorne links

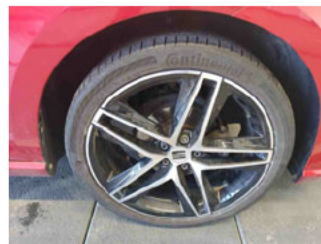

Räder - Rad montiert vorne rechts



Räder - Rad montiert hinten links



Räder - Rad montiert hinten rechts



Innenraum - Mittelkonsole

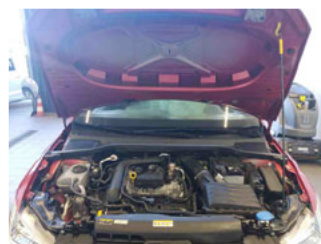

Fahrzeug - Motorraum offen

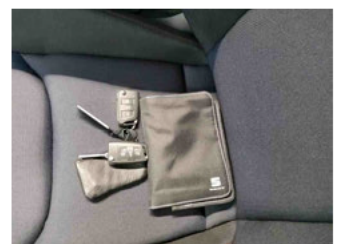

Equipment - Boardmappe/ Securitybag



Innenraum - Kofferraum

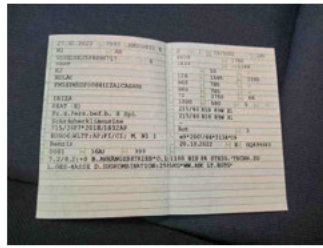

Fahrzeug - abgegebene ZB1



Lackstärke Dach

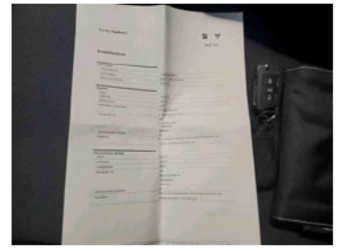

Fahrzeug - Serviceunterlagen /
Wartungsnachweis



Innenraum - vorne

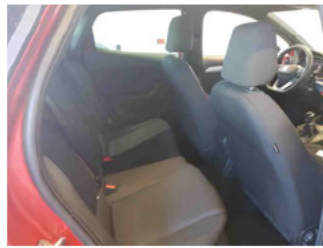

Innenraum - hinten



Räder - Haltbarkeitsdatum
Tirefit



Innenraum -
Navigationsgerät/Radio

» Beschädigungsfotos

WERTMINDERNDE FAKTOREN

1 - Alufelge vorne rechts - Kratzer - Optische Wertminderung



2 - HU/AU (Haupt-/Abgasuntersuchung) - Abgelaufen - Erneuern



3 - Reifen vorne rechts - Riss - Ersetzen

Kommentar

Reifen beschädigt.



GEBRAUCHSPUREN

1 - Stoßfänger hinten - Kratzer - Akzeptabel (Gebrauchsspur)

