

» Übersicht

Auftrags-Nr: 1002498114
Besichtigt am: 12.06.2026 14:26
Berichts-Nr: 10790174
FIN: WVVZZZE10R8003692



Fahrzeugansicht - diagonal
vorne links



Fahrzeugansicht - diagonal
hinten rechts



Innenraum - Cockpit mit
Laufleistung

» Fahrzeugdaten

Fahrzeugkategorie:	Personenkraftwagen
Fahrzeugart:	Kombi
Hersteller:	Volkswagen
Modell:	ID 3
HSN / TSN:	0603 / CKV
Erstzulassungsdatum:	19.06.2024
Laufleistung:	19.643 km
Nachweis Kilometerstand:	Abgelesen
Farbe:	Mondsteingrau
Farbe Dach:	Schwarz
Antriebsart:	Heckantrieb
Motorisierung/Kraftstoff:	Elektrisch
Hubraum:	
Leistung:	150 kW (205 PS)
Fahrzeuglänge:	
Fahrzeughöhe:	
Fahrzeugbreite:	
Zulässiges Gesamtgewicht:	
Radstand:	
Anzahl Achsen:	2
Zylinder:	
Schadstoffklasse:	
Anzahl Türen:	4
Anzahl Sitze:	5
Getriebe:	Automatik 1-Gang
Polsterart:	Stoff
Interieurfarbe:	Grau Melange - Soul-Schwarz/Soul-Schwarz/Schwarz/Soul-Schwarz
Anzahl vorhandene Schlüssel:	2

» Dokumente & Wartung

Nächste HU:	06.2027
Zulassungsbescheinigung (ZBT1 Original) vorhanden:	Ja
Zulassungsbescheinigung entgegengenommen:	Ja
Kennzeichen entgegengenommen:	Keine
Wartungsheft:	Digital
Wartungsnachweis:	Nicht prüfbar
Datum der letzten Wartung:	
Km-Stand bei letzter Wartung:	
Restlauf bis Service:	723 Tag(e)

» Fahrzeugausstattung

11 kW AC-Ladeleistung (Wechselstrom)	Entriegelung Heckklappe/Deckel hinten von außen
12-V-Steckdose im Gepäckraum	e-Sound
2 USB-C-Schnittstellen vorn, 2 USB-C-Ladebuchsen an der Mittelkonsolehinten; Ladeleistung bis zu 45 W	Fahrprofilauswahl
3 Rücksitze, Rücksitzlehne asymmetrisch geteilt umklappbar, mit Mittelarmlehne, Durchlademöglichkeit, 2 Becherhalter	Fahrzeuge mit besonderen Produktaufwertungsmaßnahmen
4+1 Lautsprecher	Fahrzeugklassen-Differenzierung -10A-
Abbiegebremsefunktion und Ausweichunterstützung	Federbereich 02 nur Einbausteuerung keine Bedarfsprognose
Airbag für Fahrer und Beifahrer, mit Beifahrerairbag-Deaktivierung	Fernlichtassistent "Light Assist"
Aktionsprämie	Fertigungsablauf Dresden
Ambientebeleuchtung 10-farbig	Frontscheibe in Verbundsicherheitsglas, wärme- und geräuschkämmend
App-Connect Wireless für Apple CarPlay und Android Auto	Gepäckraumboden
Armaturentafel Standard	Geschwindigkeitsregelanlage; Vorbereitet für spätere Freischaltung: Automatische Distanzregelung ACC
Armlehne für Vordersitze	Getriebe für Elektroantrieb (1-Gang)
Außenspiegel elektrisch einstell-, anklapp- und beheizbar, mit Beifahrerspiegelabsenkung	Getriebe Übersetzung 11,530
Außenspiegel Fahrerseite asphärisch, Beifahrerseite konvex	Gewichtsbereich 5 nur Einbausteuerung keine Bedarfsprognose
Außenspiegelgehäuse	Heckantrieb
Batterie 320A (49Ah)	Hinterachsgewicht Standard
Bauteilesatz ohne länderspezifische Bauvorschrift	Hochvolt-Batterie 62 kWh (brutto)
Betriebserlaubnis Nachtrag	Innenspiegel automatisch abblendend
Bordliteratur in Deutsch (Deutschland)	ISOFIX-Halteösen für Kindersitze auf den äußeren Rücksitzen sowie auf dem Beifahrersitz, i-Size-kompatibel
Bordwerkzeug und Tire Mobility Set: 12-Volt-Kompressor und Reifendichtmittel	Kältemittel R1234yf
Car2X	Kein Sonderfahrzeug, Standard-Ausführung
CCS-Ladedose	Keine Aktionsausführung
Dachleiste sowie Lufteinlass und Schweller in Kontrastfarben	Klimaanlage "Air Care Climatronic" mit Aktiv-Kombifilter, Standklimatisierung und 2-Zonen-Temperaturregelung
Dämpfung hinten, Basis 1	Komfortpaket
Dämpfung vorn	Kopfairbags vorn und hinten, Seitenairbags vorn, Center-Airbag
DC/DC Wandler 3,0 KW	Kurzcheck
Digitaler Radioempfang DAB+	Ladekabel Mode 3 Typ 2, 16 A
Diversity-Antenne für FM-Empfang	Landesverkaufsprogramm Deutschland
Drehmoment 310 Nm Grundmotor ist: N06/N07/N10/T3U	LED-Rückleuchten
Dreipunkt-Automatisches Sicherheitsgurte vorn mit Gurtstraffer	LED-Scheinwerfer mit automatischer Fahrlichtschaltung
Einfassung des Infotainment-Displays und der zentralen Bedienelemente in Schwarz	Leergewichtsbereich Standard
Einparkhilfe - Warnsignale bei Hindernissen im Front- und Heckbereich	Linkslenker
Einton-Signalhorn	Make-up-Spiegel beleuchtet in den Sonnenblenden
Elektrische Luftzusatzheizung	Maximale DC-Ladeleistung (Gleichstrom) abhängig von der Antriebsbatterie
Elektro-Motor Aggr.0EH.A	Mit besondere Anforderungen an die Lenksäulenverriegelung
Elektro-Motor Systemleistung 150KW Grundmotor ist: N06/N07/TB7/T3D	Mittelkonsole mit beleuchtetem Ablagefach mit Rollo, 2 Becherhalter
E-Mobilitäts-Bonus	Müdigkeitserkennung
Entfall des Schriftzugs für die Motorbezeichnung auf der Gepäckraumklappe	Multifunktionslenkrad beheizbar, mit Touch-Bedienung
	Navigationssystem "Discover Pro"

Netzladekabel für Haushalts-Steckdose	Spezielles Typschild für EG für M1-Pkw
Notbremsassistent "Front Assist" mit Fußgänger- und Radfahrererkennung	Sprachbedienung
Notruf-Service, Laufzeit 10 Jahre ab Erstauslieferung, Voraussetzung: Verfügbarkeit benötigter Mobilfunknetze o.b.Abgas	Spurhalteassistent "Lane Assist"
Ohne Ambientebeleuchtung außen	Stabilisator hinten
Ohne Anhängervorrichtung	Stabilisator vorn
Ohne besondere Karosseriemaßnahmen	Stahlräder 7,5 J x 18
Ohne Dekorfolien/Embleme	Standard-Klimazonen
Ohne erweitertem Sicherheitssystem	Stoßfänger Standard
Ohne Fast Lane Modell	Telefonschnittstelle "Comfort" mit induktiver Ladefunktion
Ohne Fußmatten	Trommelbremsen hinten
Ohne Head-Up Display	Tür und Seitenverkleidung Schaumfolie und Gewebe
Ohne Kamerasysteme/Umfeldsensorik	Typprüfand Deutschland
Ohne Lendenwirbelstütze in den Sitzlehnen	Umfeldbeleuchtung mit Logoprojektion
Ohne Oberflächenschutz mit zusätzlichen Transportschutzmaßnahmen	UWB fähiges Land und Trägerfrequenz 433,92 bis 434,42Mhz
Ohne Parkassistent / Garagenpilot	Verbandtasche, Warndreieck und Warnweste
Ohne Spurwechselassistent	Verkehrszeichenerkennung
Ohne Stadt / Kreuzungsassistent	Volldach
Ohne Systeme für den Fahrzeugzugang	Vorbereitet für We Connect (Plus) oder VW Connect (Plus); Online-Update- Fähigkeit (außer für Sonderumbauten)
Ohne UNECE CS&SU	Vordersitze beheizbar
Ohne Vorbereitung für VTS (Vehicle-Tracing System)	Vordersitze mit Höheneinstellung
Ohne Zusatz-/Standheizung	Wärmeschutzverglasung grün, seitlich und hinten
Ohne zusätzliche Bereifung	Warnton und -leuchte für nicht angelegte Gurte vorn und hinten
Pedale in Edelstahl, im "Play/Pause"-Design	Wegfahrsperrung elektronisch
Plattformgruppenklasse 1	Zellmodul A
Pro	
Radio "Ready 2 Discover Max"	
Radschrauben Standard	
Radvollblenden	
Rechtsverkehr	
Regensensor	
Regionscode " ECE " für Radio	
Reifen 215/55 R 18	
Reifenkontrollanzeige	
Scheibenbremsen vorn	
Scheibenwaschdüsen vorn automatisch beheizt	
Schlüsselloses Startsystem "Keyless Start" ohne Safe-Sicherung	
Serviceanzeige 2 Jahre (fest) ohne km Elektro-Fahrzeug	
Servolenkung elektromechanisch, geschwindigkeitsabhängig geregelt	
Sitzmittelbahnen der Vordersitze und der äußeren Rücksitzplätze in Stoff	
Softwareverbund Ausführung 12	

» Bereifung

MONTIERTE BEREIFUNG

Hersteller	Ort	Position	Typ	Felge	Dimension	Profiltiefe
Bridgestone	Vorne	Links	Sommer	Stahl	215/55 R 18 95 T	5,0 mm
Bridgestone	Vorne	Rechts	Sommer	Stahl	215/55 R 18 95 T	5,0 mm
Bridgestone	Hinten	Links	Sommer	Stahl	215/55 R 18 95 T	5,0 mm
Bridgestone	Hinten	Rechts	Sommer	Stahl	215/55 R 18 95 T	5,0 mm

Reifen zulässig: Ja

Reifen verkehrssicher: Ja

ERSATZ-/NOTRAD & ZUBEHÖR

Bordwerkzeug vorhanden: Ja

Tirefit vorhanden: Ja

Tirefit Ablaufdatum: 03.2028

Kompressor vorhanden: Ja

» Wertmindernde Faktoren

Nicht vorhanden

» Gebrauchsspuren

Nr	Bauteil	Schadensbeschreibung	Reparaturempfehlung
1	Motorhaube	Steinschlag	Akzeptabel (Gebrauchsspur)
2	Windschutzscheibe	Steinschlag	Akzeptabel (Gebrauchsspur)

» Merkantile Wertminderung

Vorschäden bekannt:	Nein
Vorschäden feststellbar:	Nein
Nachlackierungen vorhanden:	Nein
Lackschichtdickenmessung durchgeführt:	Ja - ohne Auffälligkeiten/Abweichungen

ERGEBNISSE DER LACKSCHICHTDICKENMESSUNG

Die Messwerte lagen im üblichen Bereich.

Pro Bauteil wurden mindestens 3 Messungen durchgeführt.

» Hinweise zum Zustandsbericht**Angaben zum Auftrag und zum Bewertungsumfang:**

Es wurde der Auftrag erteilt, einen Zustandsbericht über das beschriebene Fahrzeug zu erstellen.

Die Fahrzeugzustandsbewertung erfolgte auftragsgemäß auf Basis der vom Auftraggeber vorgegebenen Standards für Fahrzeugbewertungen. Die Feststellungen im Einzelfall trifft der Sachverständige aufgrund eigener Sachkunde und nach eigenem sachverständigen Ermessen.

Fahrzeug-Identifizierung:

WVWZZZE10R8003692

FIN abgelesen und stimmt mit Unterlagen überein

Allgemeinzustand:

Gepflegter Allgemeinzustand

Besichtigungsbedingungen:

Ausreichend

Hebebühne/Hubmittel benutzt:

Ja

Motorenlauf durchgeführt:

Nein

Fahrprobe durchgeführt:

Nein

» Sonstige Bemerkungen

Vorliegendes Exemplar wurde auf elektronischem Wege erzeugt. Es ist ohne Originalunterschrift gültig.

» Ansichtsfotos



Fahrzeugansicht - diagonal vorne links



Fahrzeugansicht - diagonal vorne rechts



Fahrzeugansicht - diagonal hinten links



Fahrzeugansicht - diagonal hinten rechts



Innenraum - Cockpit mit Laufleistung



Equipment - Bordwerkzeug



Seitenansicht - Schweller links

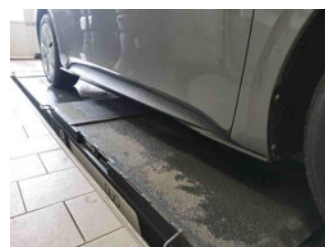

Seitenansicht - Schweller rechts



Fahrzeug - Typenschild/Fahrgestellnummer



Räder - Rad montiert vorne links

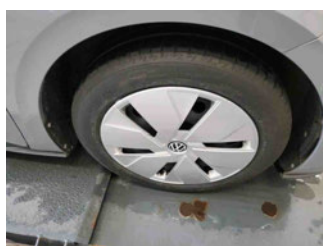

Räder - Rad montiert vorne rechts



Räder - Rad montiert hinten links



Räder - Rad montiert hinten rechts



Innenraum - Mittelkonsole



Fahrzeug - Motorraum offen



Equipment - Boardmappe/ Securitybag

Zustandsbericht

- Protokoll der Fahrzeugbewertung -

Berichts-Nr: 10790174
vom: 12.06.2026



Innenraum - Kofferraum

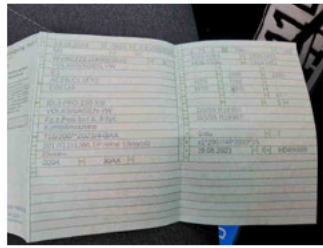

Fahrzeug - abgegebene ZB1

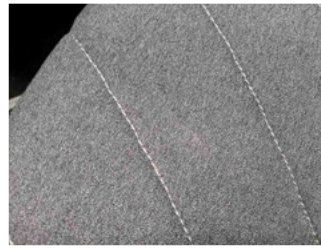

Fahrzeug - Serviceunterlagen /
Wartungsnachweis



Innenraum - vorne



Innenraum - hinten



Räder - Haltbarkeitsdatum
Tirefit



Innenraum -
Navigationsgerät/Radio

» Beschädigungsfotos

GEBRAUCHSPUREN

1 - Motorhaube - Steinschlag - Akzeptabel (Gebrauchsspur)



2 - Windschutzscheibe - Steinschlag - Akzeptabel (Gebrauchsspur)

