

28.04.2026

Fahrzeugbeschreibung

Fahrzeug: RENAULT Talisman BLUE dCi 190 EDC Intens Grandtour Kombi 5-türig 1997 ccm 189 PS / 139 KW Diesel 6-Gang Automatik

Amtliches Kennzeichen:	HD -IT 0979	Fahrgestell-Nummer:	VF1RFD00768756348
Vertrags-Nummer:	16024081	Erstzulassung:	23.02.2022
Internes KZ:	15044138	Kilometer-Stand:	0

Unfall/Schaden: Dem Verkäufer wurden keine unfallbedingten Beschädigungen am Fahrzeug angezeigt.

Ausstattung:

RENAULT Talisman BLUE dCi 190 EDC Intens Grandtour Kombi 5-türig 1997 ccm 189 PS / 139 KW Diesel 6-Gang Automatik

Lackierung: _____ Polsterung: _____ Telefontyp: _____

Listenpreis ohne Sonderausstattung in EUR (vor Mwst.) **0,00**

Sonderausstattung in EUR (vor Mwst.):

Listenpreis gesamt in EUR (vor Mwst.) **0,00**

Technische Daten

(Angaben basieren auf Herstellerangaben*)

Fahrzeug:	RENAULT Talisman BLUE dCi 190 EDC Intens Grandtour Kombi5-türig 1997 ccm 189 PS / 139 KW Diesel 6-Gang Automatik		
Modelljahr:	2021		
kW / PS:	139 / 189	Hubraum:	1997
Getriebe:	Automatik	Anzahl Gänge:	6
Emissionsgruppe:	I2	CO2 (g/km):	133
durchschn. Verbr./100 Km:	5,0000	Tankinhalt:	50
Max. Km/h:	221	Beschl. 0-100 Km/h in Sec.:	9,100
Leergewicht (kg):	1733	zul. Gewicht (kg):	2263

* Angaben ohne Gewähr

Unfall-/Schadenspiegel

Vertrags-Nummer: 16024081
Amtliches Kennzeichen: HD -IT 0979
Übersicht erstellt am: 28.04.2026

Für das Fahrzeug gem. o.g. Leasingvertrag, Fahrzeugtyp

RENAULT Talisman BLUE dCi 190 EDC Intens Grandtour Kombi5-türig 1997 ccm 189 PS / 139 KW Diesel 6-Gang Automatik

wurden uns während der Vertragslaufzeit nachfolgende Beschädigungen angezeigt:

<i>Datum</i>	<i>SNR</i>	<i>Verursacher</i>	<i>Beschädigung</i>	<i>Reparatur erfolgt *</i>	<i>Gutachten vorhanden *</i>
20.03.2026	9059993951	Endabrechnung	Schaden unbekannt	Nein	Nein
26.03.2023	9059843550	Eigenverschulden	Kotflügel vorne Beifahrerseite	Ja	Nein
07.06.2022	9059814708	Eigenverschulden	Kotflügel hinten Beifahrerseite Tür hinten Beifahrerseite	Ja	Nein

* Sofern für eine Schadennummer mehrere Beschädigungen angegeben sind, gilt der Eintrag in dieser Spalte für die gesamte Schadennummer.

Unfall-/Schadenspiegel zur Kenntnis genommen:

Datum und Unterschrift Käufer

Wartungsreport

Vertrags-Nummer: 16024081
Amtliches Kennzeichen: HD -IT 0979
Übersicht erstellt am: 28.04.2026

Für das Fahrzeug gem. o.g. Leasingvertrag, Fahrzeugtyp

RENAULT Talisman BLUE dCi 190 EDC Intens Grandtour Kombi5-türig 1997 ccm 189 PS / 139 KW Diesel 6-Gang Automatik

wurden uns während der Vertragslaufzeit nachfolgende Wartungen angezeigt:

<i>Datum</i>	<i>Km-Stand</i>	<i>Art der Wartung</i>
--------------	-----------------	------------------------

Wartungsreport zur Kenntnis genommen:

Datum und Unterschrift Käufer

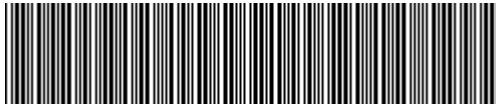

VF1RFD00768756348

Vehicle details

Operator		Inspection condition	sufficient
License number		Mileage (Read)	46,361 km
Manufacturer	Renault	Next maintenance in	0 km
Type / Model	Talisman BLUE dCi 190 EDC Intens Grandtour Kombi5-türig 1997 ccm 189 PS / 139 KW Diesel 6-Gang Automatik	Main inspection	
Vehicle Identification number	VF1RFD00768756348	Power / Engine displacement	
First registration	23 Feb 2022	Upholstery/Colour	Leather / Black
Last maintenance		Paintwork	Grey
Fuel type	Diesel	Gearbox	Automatic

Zustandsbericht

Value reducing factors

No.	Component group	Description
1	Door - rear right side	Door (4x) - dent(s) - Smooth repair work
2	2nd wheel set	1 alloy rim - Scratched - Loss in value
3	Misc.	Inspection / maintenance - Due - Replace

Wear and tear

No.	Component group	Description
The vehicle shows traces of wear and tear corresponding to its age and purpose		

Missing parts

Missing part

Previous damages

No.	Previous damage
1	Side right, Provided by user / customer, from 7 Jun 2022
2	Side right, Provided by user / customer, from 26 Mar 2023

Detected repainting

No.	Location
1	Side panel - rear right side, Door - rear right side, Professionally carried out, Invoice of repair done Non-existent



Main tyres

Axle	Tyre size	Manufacturer	Type of tyre	Tread depth	Roadworthy	Permissibility
1	225/55 R17 101V	Pirelli	Winter tyres	5mm - 5mm	o.k.	Not o.k.
2	225/55 R17 101V	Pirelli	Winter tyres	6mm - 6mm	o.k.	Not o.k.

Additional tyres

Axle	Tyre size	Manufacturer	Type of tyre	Tread depth	Roadworthy	Permissibility
1	245/40 R19 98Y	Continental	Summer tyres	5mm - 5mm	o.k.	o.k.
2	245/40 R19 98Y	Goodyear	Summer tyres	6mm - 6mm	o.k.	o.k.

Replacement

Type	Tyre size	Manufacturer	Type of tyre	Tread depth	Expiration date
Tirefit					11/2027

The wear and tear condition and possible damages to the tyres are considered in the value.

Equipment

Equipment

Description
Automatic air conditioning
Navigation unit with map view
DAB radio

Comments

Keine Gewähr auf Vollständigkeit und Richtigkeit der angezeigten Ausstattung.
Techn. Änderungen vorbehalten
Das Fahrzeug weist dem Alter, der Laufleistung und dem Einsatzzweck entsprechende Gebrauchsspuren auf.
elektr. Komponenten geprüft, i. O.

Lackwerte geprüft, N. i. O.

TÜV SÜD Auto Service GmbH
Römeräcker 1
76351 Linkenheim - Hochstetten

Inspection location
Autokontor Bayern GmbH
Windecker Straße 2
61137 Schöneck

Inspection date: 8 Apr 2026
Protocol number: 44977718



Vehicle details

Manufacturer	Renault	Inspection condition	sufficient
Type / Model	Talisman BLUE dCi 190 EDC Intens Grandtour Kombi5-türig 1997 ccm 189 PS / 139 KW Diesel 6-Gang Automatik	Mileage (Read)	46,361 km
Vehicle Identification number	VF1RFD00768756348	First registration	23 Feb 2022

Details of the order:

In accordance with the contract, the evaluation of vehicle's condition was performed without the vehicle being disassembled.

This product is based on the guidelines for vehicle returns and assessments according to the client's damage limit catalog. The expert makes the explicit findings in each individual case objectively, within the framework of the specified standards, based on their own expertise.

Vehicle identification:

The vehicle identification number (VIN) was read from the vehicle and its conformity with the submitted documents was confirmed by the undersigned during the inspection.

Inspection conditions:

The inspection conditions were sufficient for the assessment of the vehicle.

General condition:

The vehicle shows traces of wear and tear corresponding to its age and purpose



Overview pictures



Figure 1: Diagonal front



Figure 2: Diagonal front



Figure 3: Diagonal rear

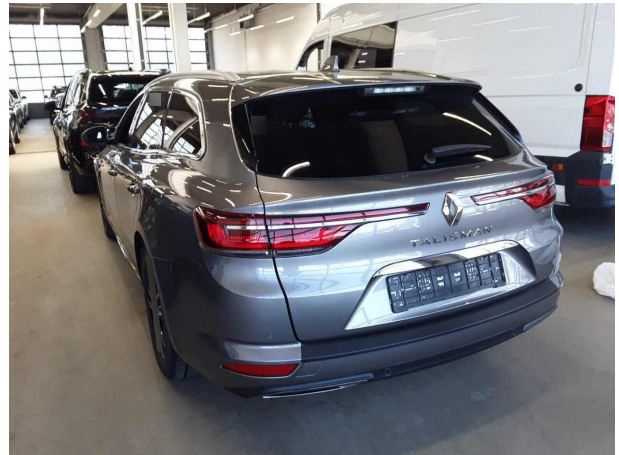

Figure 4: Diagonal rear



Figure 5: Interior



Figure 6: Interior



Figure 7: Interior



Figure 8: Interior



Figure 9: Interior



Figure 10: Interior



Figure 11: Interior



Figure 12: Interior



Figure 13: Interior



Figure 14: VIN



Figure 15: Accessories



Figure 16: Documents



Figure 17: Mounted tyres

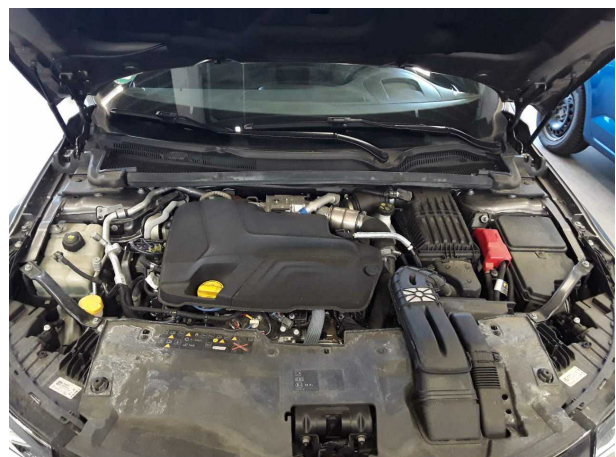

Figure 18: Misc.



Figure 19: Misc.



Figure 20: Misc.

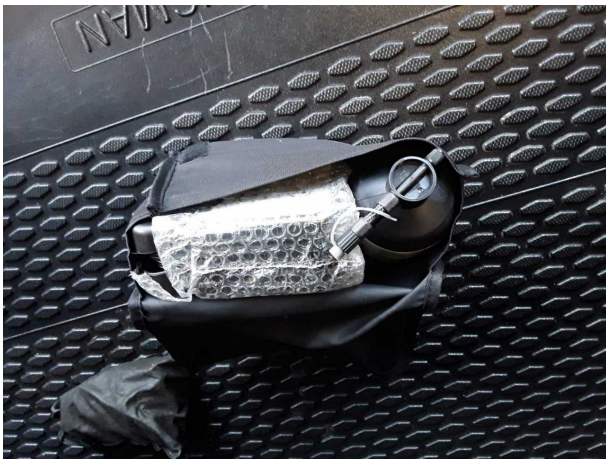

Figure 21: Misc.



Pictures of damage



Damage #1: Door - rear right side: Door (4x) - dent(s) - Smooth repair work



Damage #1: Door - rear right side: Door (4x) - dent(s) - Smooth repair work



Damage #2: 2nd wheel set: 1 alloy rim - Scratched - Loss in value



Damage #1: Door - rear right side: Door (4x) - dent(s) - Smoo... repair work

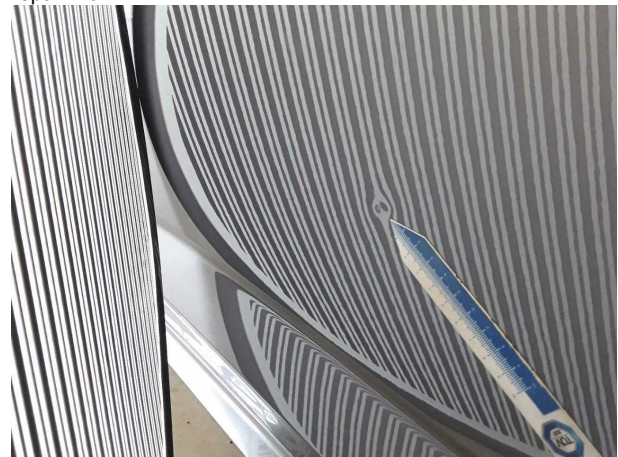

Damage #1: Door - rear right side: Door (4x) - dent(s) - Smoo... repair work



Damage #3: Misc.: Inspection / maintenance - Due - Replace

Pictures of repainting



Repainting 1: Side panel - rear right side, Door - rear right side



Repainting 1: Side panel - rear right side, Door - rear right side



Repainting 1: Side panel - rear right side, Door - rear right side



Repainting 1: Side panel - rear right side, Door - rear right side

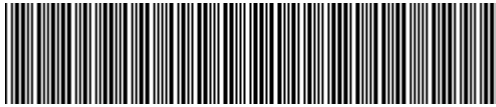

VF1RFD00768756348

Angaben zum Fahrzeug

Halter		Besichtigungszustand	ausreichend
Kennzeichen		Laufleistung (abgelesen)	46.361 km
Hersteller	Renault	Restlauf bis Service	0 km
Typ/Modell	Talisman BLUE dCi 190 EDC Intens Grandtour Kombi5-türig 1997 ccm 189 PS / 139 KW Diesel 6-Gang Automatik	HU	
Fahrgestellnummer	VF1RFD00768756348	Leistung / Hubraum	
Erstzulassung	23.02.2022	Polster/Farbe	Leder / Schwarz
Letzte Wartung		Lackierung	Grau
Kraftstoffart	Diesel	Getriebe	Automatik

Zustandsbericht

Wertmindernde Faktoren

Nr.	Bauteilgruppe	Beschreibung
1	Tür hinten rechts	Tür (4x) - Delle(n) - sanft instandsetzen
2	2.Radsatz	1 Leichtmetallfelge - verkratzt / verschürft - Wertminderung
3	Sonstiges	Inspektion/Wartung - fällig - erneuern

Gebrauchsspuren

Nr.	Bauteilgruppe	Beschreibung
Das Fahrzeug weist dem Alter und Einsatzzweck entsprechende Gebrauchsspuren auf.		

Fehlteile

Fehlteil

Vorschäden

Nr.	Vorschaden
1	Seite rechts, Angabe durch Nutzer/Auftraggeber, vom 07.06.2022
2	Seite rechts, Angabe durch Nutzer/Auftraggeber, vom 26.03.2023

Festgestellte Nachlackierungen

Nr.	Ort
1	Seitenwand rechts, Tür hinten rechts, fachgerecht ausgeführt, Reparaturrechnung nicht vorhanden



Hauptbereifung

Achse	Reifengröße	Hersteller	Reifentyp	Profiltiefe	Verktgl.	Zul.
1	225/55 R17 101V	Pirelli	Winterreifen	5mm - 5mm	i.O.	n.i.O.
2	225/55 R17 101V	Pirelli	Winterreifen	6mm - 6mm	i.O.	n.i.O.

Zusatzbereifung

Achse	Reifengröße	Hersteller	Reifentyp	Profiltiefe	Verktgl.	Zul.
1	245/40 R19 98Y	Continental	Sommerreifen	5mm - 5mm	i.O.	i.O.
2	245/40 R19 98Y	Goodyear	Sommerreifen	6mm - 6mm	i.O.	i.O.

Ersatz

Typ	Reifengröße	Hersteller	Reifentyp	Profiltiefe	Ablaufdatum
Tirefit					11/2027

Der Verschleißzustand sowie evtl. Schäden an der Bereifung sind wertmäßig berücksichtigt.

Ausstattung

Ausstattung

Bezeichnung
Klimaautomatik
Navigationsgerät mit Kartenansicht
Radio DAB

Bemerkungen

Keine Gewähr auf Vollständigkeit und Richtigkeit der angezeigten Ausstattung.
Techn. Änderungen vorbehalten
Das Fahrzeug weist dem Alter, der Laufleistung und dem Einsatzzweck entsprechende Gebrauchsspuren auf.
elektr. Komponenten geprüft, i. O.

Lackwerte geprüft, N. i. O.



Angaben zum Fahrzeug

Hersteller	Renault	Besichtigungszustand	ausreichend
Typ/Modell	Talisman BLUE dCi 190 EDC Intens Grandtour Kombi5-türig 1997 ccm 189 PS / 139 KW Diesel 6-Gang Automatik	Laufleistung (abgelesen)	46.361 km
Fahrgestellnummer	VF1RFD00768756348	Erstzulassung	23.02.2022

Angaben zum Auftrag:

Auftragsgemäß erfolgte die Fahrzeugzustandsbewertung in demontagefreien Zustand.

Grundlage dieses Produktes stellt der Leitfaden für Fahrzeugrücknahmen und Bewertungen gemäß des Schadengrenzmusterkatalog des Auftraggebers dar. Die expliziten Feststellungen im Einzelfall trifft der Sachverständige objektiv im Rahmen der vorgegebenen Standards aufgrund eigener Sachkunde.

Fahrzeug-Identifizierung:

Die Fahrzeug-Identifizierungsnummer (FIN) wurde am Fahrzeug abgelesen und die Übereinstimmung im Verlauf der Besichtigung durch den Unterzeichner mit den vorgelegten Unterlagen festgestellt.

Besichtigungsbedingungen:

Die Besichtigungsbedingungen waren zur Beurteilung des Fahrzeuges ausreichend.

Allgemeinzustand:

Das Fahrzeug weist dem Alter und Einsatzzweck entsprechende Gebrauchsspuren auf.



Übersichtsfotos



Abbildung 1: Schräg vorne



Abbildung 2: Schräg vorne



Abbildung 3: Schräg hinten



Abbildung 4: Schräg hinten



Abbildung 5: Innenraum

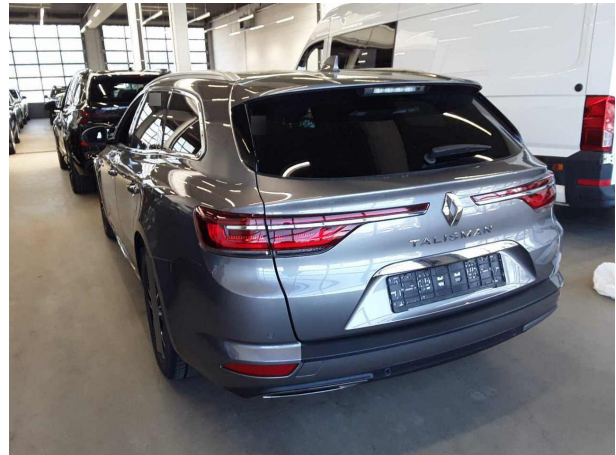

Abbildung 6: Innenraum



Abbildung 7: Innenraum



Abbildung 8: Innenraum



Abbildung 9: Innenraum



Abbildung 10: Innenraum



Abbildung 11: Innenraum



Abbildung 12: Innenraum



Abbildung 13: Innenraum

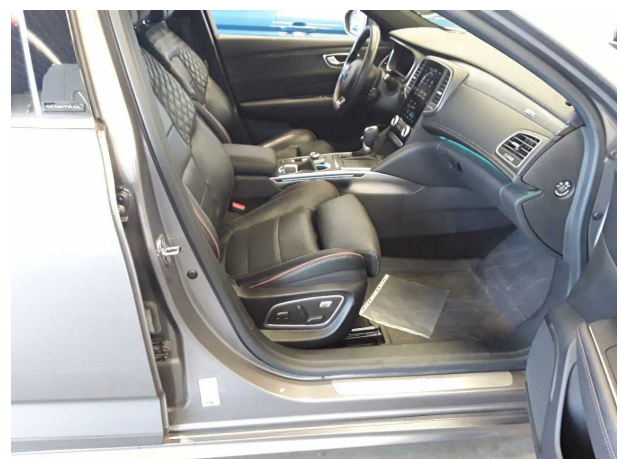

Abbildung 14: FIN

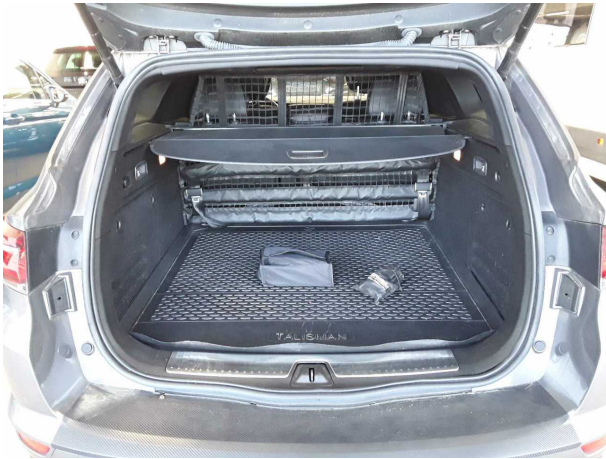

Abbildung 15: Zubehör



Abbildung 16: Dokumente



Abbildung 17: Montierte Bereifung

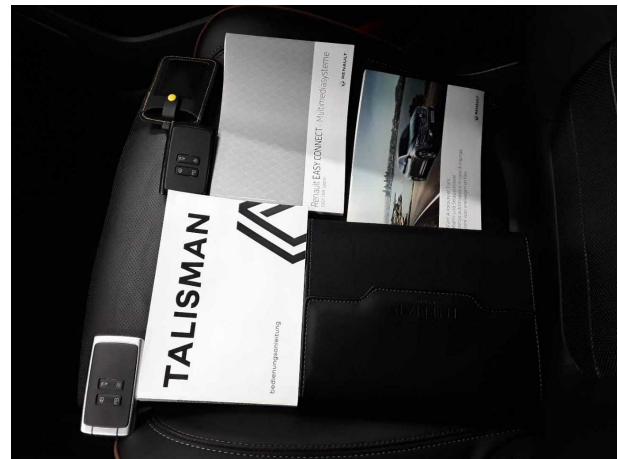

Abbildung 18: Sonstiges



Abbildung 19: Sonstiges

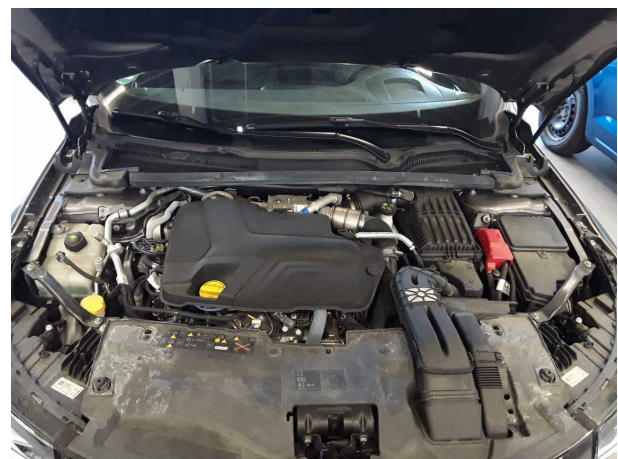

Abbildung 20: Sonstiges



Abbildung 21: Sonstiges

Beschädigungsfotos



Beschädigung #1: Tür hinten rechts: Tür (4x) - Delle(n) - sanft instandsetzen

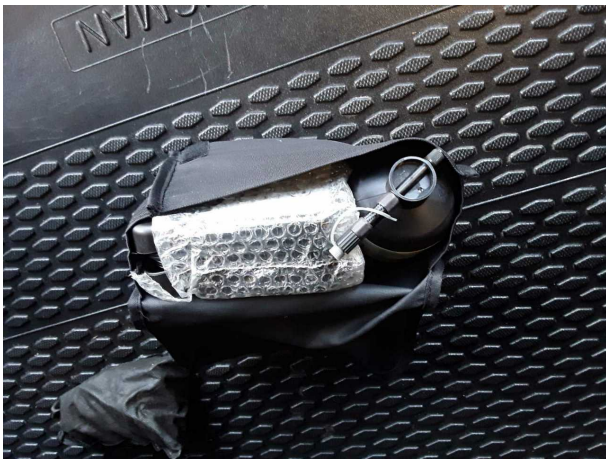
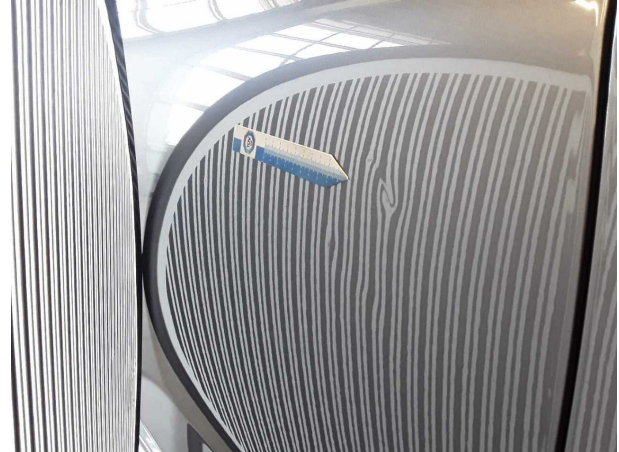

Beschädigung #1: Tür hinten rechts: Tür (4x) - Delle(n) - sanft instandsetzen



Beschädigung #1: Tür hinten rechts: Tür (4x) - Delle(n) - sanft instandsetzen

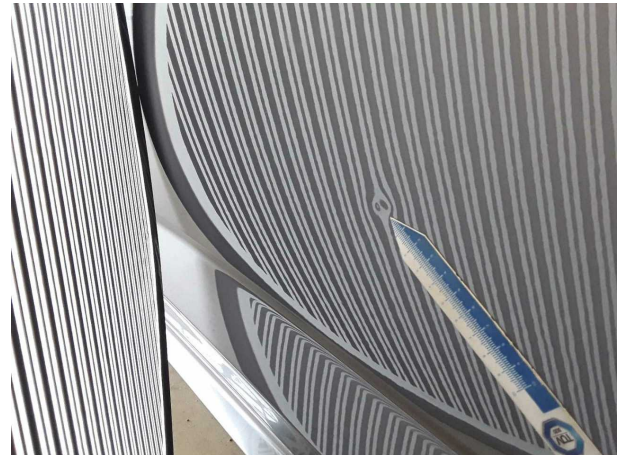

Beschädigung #1: Tür hinten rechts: Tür (4x) - Delle(n) - sanft instandsetzen



Beschädigung #2: 2.Radsatz: 1 Leichtmetallfelge - verkratzt / verschürft - Wertminderung



Beschädigung #3: Sonstiges: Inspektion/Wartung - fällig - erneuern

Nachlackierungsfotos



Nachlackierung 1: Seitenwand rechts, Tür hinten rechts



Nachlackierung 1: Seitenwand rechts, Tür hinten rechts



Nachlackierung 1: Seitenwand rechts, Tür hinten rechts



Nachlackierung 1: Seitenwand rechts, Tür hinten rechts



Checkliste

Vorhanden	Name
<input type="checkbox"/>	ABE
<input type="checkbox"/>	Abschleppöse
<input type="checkbox"/>	Anhängekupplung abnehmbar
<input type="checkbox"/>	Antenne
<input type="checkbox"/>	Bordbuchmappe
<input type="checkbox"/>	Bordwerkzeug
<input type="checkbox"/>	Consumer Kabelkit
<input type="checkbox"/>	Fernbedienung Standheizung
<input type="checkbox"/>	Ladekabel
<input type="checkbox"/>	Laderaumabdeckung / Rollo
<input type="checkbox"/>	Leichtmetallfelgensatz komplett
<input type="checkbox"/>	Navigations Datenträger
<input type="checkbox"/>	Schlüssel Anhängerkupplung
<input type="checkbox"/>	Serviceheft
<input type="checkbox"/>	Tirefit Füllmittel
<input type="checkbox"/>	Tirefit komplett
<input type="checkbox"/>	Tirefit Kompressor
<input type="checkbox"/>	Windschott