

22653

Technische Daten

(Angaben basieren auf Herstellerangaben*)

Fahrzeug:	HYUNDAI IONIQ 5 58 kWh Heckantrieb Sports Utility Vehicle 5-türig 0 ccm 170 PS / 125 KW Elektrisch Automatik		
Modelljahr:	2023		
kW / PS:	125 / 170	Hubraum:	0
Getriebe:	Automatik	Anzahl Gänge:	1
Emissionsgruppe:		CO2 (g/km):	0
durchschn. Verbrauch/100 Km:	0,0000	Tankinhalt:	0
Max. Km/h:	185	Beschl. 0-100 Km/h in Sec.:	8,500
Leergewicht (kg):	1905	zul. Gewicht (kg):	2370

* Angaben ohne Gewähr

24800

Unfall-/Schadenspiegel

Vertrags-Nummer: 42775082
Amtliches Kennzeichen: GÖ -WQ 0444E
Übersicht erstellt am: 12.06.2026

Für das Fahrzeug gem. o.g. Leasingvertrag, Fahrzeugtyp

HYUNDAI IONIQ 5 58 kWh Heckantrieb Sports Utility Vehicle 5-türig 0 ccm 170 PS / 125 KW Elektrisch Automatik

wurden uns während der Vertragslaufzeit nachfolgende Beschädigungen angezeigt:

<i>Datum</i>	<i>SNR</i>	<i>Verursacher</i>	<i>Beschädigung</i>	<i>Reparatur erfolgt *</i>	<i>Gutachten vorhanden *</i>
--------------	------------	--------------------	---------------------	--------------------------------	----------------------------------

* Sofern für eine Schadennummer mehrere Beschädigungen angegeben sind, gilt der Eintrag in dieser Spalte für die gesamte Schadennummer.

Unfall-/Schadenspiegel zur Kenntnis genommen:_____
Datum und Unterschrift Käufer

31693

Wartungsreport

Vertrags-Nummer: 42775082
Amtliches Kennzeichen: GÖ -WQ 0444E
Übersicht erstellt am: 12.06.2026

Für das Fahrzeug gem. o.g. Leasingvertrag, Fahrzeugtyp

HYUNDAI IONIQ 5 58 kWh Heckantrieb Sports Utility Vehicle 5-türig 0 ccm 170 PS / 125 KW Elektrisch Automatik

wurden uns während der Vertragslaufzeit nachfolgende Wartungen angezeigt:

Datum **Km-Stand** **Art der Wartung**

Wartungsreport zur Kenntnis genommen:_____
Datum und Unterschrift Käufer



Huesges Gruppe®
Die Gutachter

Zustandsbericht

Kunde :	Allane SE	Amtl. Kennzeichen :	GÖ-WQ 444E
Berichtsnummer :	0000000921536-DE613		
Referenznummer:	31184378		

Fahrzeugdaten

Hyundai Ioniq 5 (05.2021->) Basis Elektro

Fahrzeug-Ident.-Nr.:	KMHKM81BFPU173808	Laufleistung abgelesen:	48637 km
Erstzulassung / Baujahr:	04.05.2023 / 2023	Besichtigungsdatum/-ort:	27.05.2026 Siemensstr. 6, 63329 Egelsbach
Fahrzeugart:	PKW	Aufbauart:	Limousine
Kraftstoff:	Elektro	Getriebe Art:	Automatik
Navi.-Datenträger:	Festplattenlaufwerk	Hubraum / Leistung:	0 ccm / 125 kW (170 PS)
Antriebsart:	Heckantrieb	Lackfarbe:	Galactic Grey / MET
Lackart:	Metallic	Türen / Sitzplätze:	5 / 5
Anzahl Schlüssel:	2	Nächste HU / AU:	05.2028 / 05.2028
Polster Art:	Stoff	Serviceheft verfügbar:	Ja
Farbe Innenausstattung:	Schwarz	Serviceheft gepflegt:	Ja
Raucherfahrzeug:	Nein	Letzter Service km / am:	27555 / 22.08.2025
Fahrzeug fahrbereit:	Ja	Vorgelegte Fahrzeug- Unterlagen:	ZB I (Fzg.Schein)
Zustand aussen:	2 - Gut	Zustand innen:	2 - Gut

Der Zustandsbericht wurde unparteiisch und nach bestem Wissen und Gewissen erstellt. Die im Zustandsbericht aufgeführten Bilder sind Bestandteil der Fahrzeugbeschreibung, hinsichtlich der Ausstattung und des Fahrzeug-zustandes.



Montierte Bereifung		
Reifenart / Felgentyp:	Sommerreifen	Aluminium original
1. Achse - links / Zust.	Michelin	235/55/R19/105W 5 mm
1. Achse - rechts / Zust.	Michelin	235/55/R19/105W 5 mm
2. Achse - links / Zust.	Michelin	235/55/R19/105W 5 mm
2. Achse - rechts / Zust.	Michelin	235/55/R19/105W 5 mm
Verkehrssicherheit:	Verkehrssicher	

Serienausstattung	
<ul style="list-style-type: none"> • 6 Lautsprecher • Airbag Beifahrerseite • Airbag Fahrerseite • Alarmanlage • Antriebsart: Heckantrieb • Audiosystem Radio RDS • Außenspiegel elektr. verstell- und heizbar, beide • Außenspiegel Unterschale schwarz lackiert • Blinkleuchte in Außenspiegel integriert • Einparkhilfe hinten • Elektr. Bremskraftverteilung • Elektron. Stabilitätskontrolle (ESC) mit Bremsassistent • Fahrassistenz-System: Aufmerksamkeits-Assistent • Fahrassistenz-System: Autonome Notbremsfunktion inkl. Frontkollisionswarnung (FCA) Fahrassistenz-System: Autonome Notbremsfunktion inkl. Fußgängererkennung (FCA-Ped.), Fahrassistenz-System: Autonome Notbremsfunktion inkl. Fahrradfahrererkennung (FCA-Cyc.), Fahrassistenz-System: Autonome Notbremsfunktion inkl. Abbiegefunktion (FCA-JT) • Fahrassistenz-System Fahrprofilwahl (Drive Mode) • Fahrassistenz-System: Insassenalarm (RSA) 	<ul style="list-style-type: none"> • Ablage tasche an Vordersitzlehnen • Airbag Beifahrerseite abschaltbar • Aktives Bremslicht (ESS) • Anti-Blockier-System (ABS) • Audio-Navigationssystem Touchscreen-Farbdisplay (12,25 Zoll) • Außenspiegel elektr. anklappbar • Außenspiegel lackiert • Batterieheizsystem • Dachspoiler 3. Bremsleuchte • Einschaltautomatik für Fahrlicht / Lichtsensor • Elektromotor 125 kW (cont. 42 kW) • Fahrassistenz-System: aktiver Spurhalteassistent (LKAS, Lane Keep Assist System) • Fahrassistenz-System: Autobahnassistent (Highway Driving Assist, HDA) • Berganfahrhilfe • Fahrassistenz-System Fernlichtassistent • Fahrassistenz-System: Multikollisionsbremse (Multi Collision Brake)

- Fahrassistenz-System: Sicherheitssystem mit automatischem Notruf (ERA GLONASS / eCall)
- Fahrassistenz-System: Verkehrszeichenerkennung, erweitert (Geschwindigkeits-Regel-/Begrenzeranlage)
- Fensterheber elektrisch vorn und hinten, mit Auf-/Ab-Automatik
- Gepäckraumabdeckung / Rollo
- Getränkehalter hinten
- Gurtstraffer
- Heckleuchten LED (Pixel-Design)
- Heckscheibenwischer
- Instrumentenanzeige Farbdisplay 12,25 Zoll
- Karosserie 5-türig
- Kopf-Airbag-System
- Kühlergrill, Aktive Luftklappen, regelbar
- Ladevorrichtung On-Board-Lader (3-Phasen)
- Lenkrad (Leder) mit Multifunktion
Lenkrad heizbar
- Lenksäule (Lenkrad) höhenverstellbar
- Leseleuchten vorn und hinten LED
- LM-Felgen
- Mineraleffekt-Lackierung Lucid-Blue
- Mittelarmlehne vorn
- Notladekabel (ICCB)
- Radioempfang digital (DAB+)
- Reifendruck-Kontrollsystem
- Rücksitzbank verschiebbar
- Schalt-/Wählhebel (Shift by Wire)
- Scheibenwischer mit Regensensor
- Seitenairbag vorn
- Seitenschutzleisten schwarz
- Servolenkung
- Sitz vorn links höhenverstellbar
- Sitzbezug / Polsterung Stoff
- Smart-Key
- Sonnenblenden mit Spiegel
- Steckdose (12V-Anschluß) vorn
- Fahrassistenz-System: Spurfolgeassistent (Lane Following Assist, LFA)
- Fensterheber elektr. mit Einklemmschutz
- Freisprecheinrichtung Bluetooth
- Getriebe für Elektrofahrzeug
- Getränkehalter vorn
- Handschuhfach Schublade
- Heckscheibe heizbar
- HV-Batterie 58 kWh (Lithium-Ionen)
- Isofix-Aufnahmen für Kindersitz
- Klimaautomatik 2-Zonen
- Kopfstützen hinten verstellbar
- Ladekabel mit Typ 2-Stecker
- Lendenwirbelstütze Sitz vorn links, elektr. verstellbar
- Lenkrad mit Schaltwippen
- Lenksäule (Lenkrad) längsverstellbar
- Leuchtweitenregelung
- Luftdüsen hinten
- Mittelarmlehne hinten
- Navigationsbasierte Adaptive Geschwindigkeitsregelanlage (Tempomat) mit Abstandsregelung (NSCC)
- Parkbremse elektrisch (EPB)
- Reifen-Reparaturkit
- Rückfahrkamera
- Rücksitzlehne geteilt/klappbar
- Scheibenbeschlagenerkennung / Regelung
- Scheinwerfer Voll-LED
- Seitenairbag vorn mitte (Central Airbag)
- Service-System: Remote Services (Blue Link)
- Sicherheitsgurte vorn höhenverstellbar
- Sitz vorn rechts höhenverstellbar
- Sitzheizung vorn
- Smartphone Schnittstelle (Apple CarPlay & Android Auto)
- Start-Stop-Knopf
- Stoßfänger vorn mit Applikationen (schwarz)

- | | |
|--|--|
| <ul style="list-style-type: none"> • Tagfahrlicht LED • Türgriffe außen Wagenfarbe • USB-Anschluss Mittelkonsole • Vorheizsystem für Batterie • Wegfahrsperr (elektronisch) | <ul style="list-style-type: none"> • Türgriffe außen ausfahrbar / versenkbar • USB-Anschluss hinten • Verglasung getönt • Warnanlage für Sicherheitsgurte, Fahrer-/Beifahrerseite • Zentralverriegelung mit Fernbedienung |
|--|--|

Sonderausstattung

- | | |
|-----------------------|--|
| • Metallic-Lackierung | • Wärmepumpe für Heizungs-/Klimaanlage |
|-----------------------|--|

Wir weisen darauf hin, dass die bereitgestellten Daten aus der DAT-Datenbank übernommen wurden. Für die Vollständigkeit und Richtigkeit kann keine Haftung übernommen werden.

Allgemeine Prüfung

Probefahrt:	Nicht durchgeführt Es wurde bei der Besichtigung des Fahrzeuges keine Probefahrt durchgeführt.
Unterbodenprüfung:	Nicht durchgeführt Eine Besichtigung der Fahrzeugunterseite wurde nicht durchgeführt.
Laufleistung plausibel:	Nicht prüfbar Nicht prüfbar
Hinweis:	
Hinweis (Verkehrssicherheit):	

Unfallschadenprüfung

Rep. Vorschäden / -höhe brutto:	Keine feststellbar Im Rahmen einer Sichtprüfung der Karosserieaußenhaut konnten keine Vorschäden festgestellt werden.
Lackschichtendickenmessung:	Innerhalb der Toleranzen Am Fahrzeug wurde eine Lackschichtdickenmessung an der Karosserieaußenhaut durchgeführt. Die Messwerte lagen innerhalb der Toleranzen von Erstlackierungen. Hinweise, die auf einen instandgesetzten Unfallschaden oder auf durchgeführte Nachlackierungen hindeuten, waren nicht erkennbar.
Bestehender Unfallschaden:	Nicht festgestellt Am Fahrzeug wurden im Rahmen einer Sichtprüfung der Karosserieaußenhaut keine bestehenden Unfallschäden festgestellt (ausgenommen übliche Gebrauchsspuren).
Hinweis:	

Übersicht durchgeführte Zustandsprüfung

Klimaanlage:	Eingeschränkt geprüft	✓	Sitzheizung:	Eingeschränkt geprüft	✓
Lichtanlage:	Eingeschränkt geprüft	✓	Sonnendach/ Verdeck:	Nicht vorhanden	✗
Bremsanlage:	Eingeschränkt geprüft	✓	Motorlauf:	Eingeschränkt geprüft	✗

Durchgeführte Technikprüfung

Klimaanlage:	Die Klimaanlage konnte bei der Besichtigung nur eingeschränkt geprüft werden.
Sitzheizung:	Eingeschränkt geprüft
Lichtanlage:	Die Lichtanlage konnte zum Besichtigungszeitpunkt nur eingeschränkt geprüft werden.
Sonnendach/ Verdeck:	Nicht vorhanden
Bremsanlage:	Die Bremsanlage wurde durch eine Inaugenscheinnahme geprüft.
Motorlauf:	Die Überprüfung des Motorlaufs war nur eingeschränkt möglich. Dabei wurden keine akustischen bzw. visuellen Auffälligkeiten festgestellt.
Hinweis:	*

Schaden

 Karosserie außen			
Bauteil	Schaden	Rep.-Art	
1. Stoßfänger Vorne	Riss	Erneuern	
2. Tür Vorne - Links	1 Delle	Sanft Instandsetzen	
3. Stoßfänger Hinten	Kratzer	Smart Repair	
4. Einstiegsleiste Vorne - Links	2 Dellen	Sanft Instandsetzen	
5. Felge Hinten - Rechts	Kratzer	Smart Repair	
 Karosserie innen			
Bauteil	Schaden	Rep.-Art	
6. Lenkrad (leder)	Kratzer	Smart Repair	

Eine Vorschadenprüfung erfolgt ausschließlich im Rahmen und der Möglichkeiten einer Inaugenscheinnahme und Lackschichtenmessung ohne eine Demontage von Bauteilen. Ein möglicher Vorschadenumfang ist unbekannt.

Wir weisen darauf hin, dass das Fahrzeug zusätzlich zu den im Bericht aufgeführten Beschädigungen alters- und laufeleistungsbedingte Gebrauchsspuren aufweisen kann, wie sie im normalem Gebrauch unvermeidlich sind (kleine Beulen, Dellen, Kratzer).

Es wird zudem keine Haftung für einen Defekt und / oder verborgen gebliebene Schäden im Hinblick auf Elektronik und Mechanik übernommen, sowie für arglistige Täuschung und verschwiegene Mängel.

Bilddokumentation



Vorne links



Vorne rechts



Hinten rechts



Hinten links



Kofferraum



Innen



Kombiinstrument

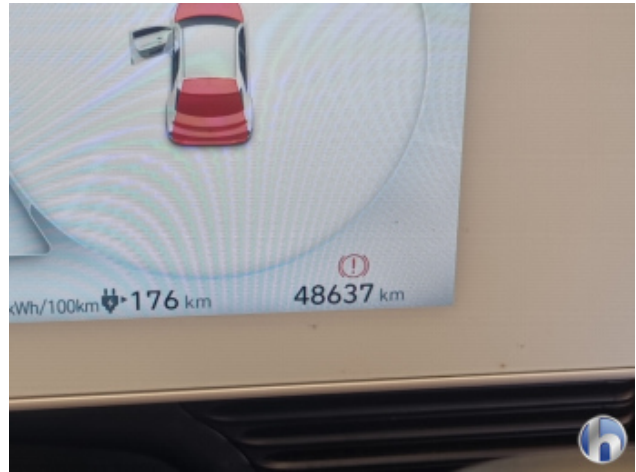

Kilometerstand



Mittelkonsole

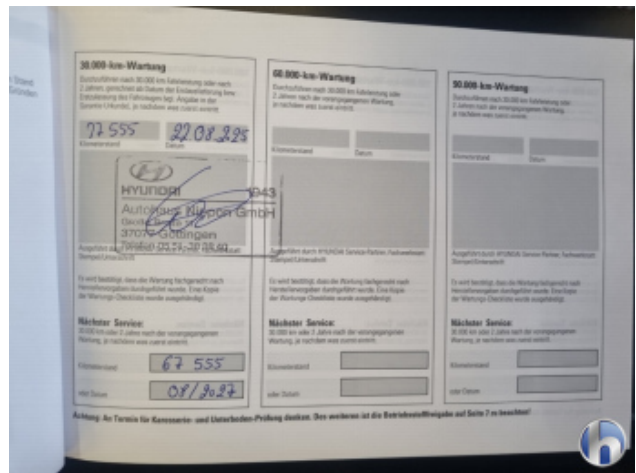

Serviceheft/Nachweis

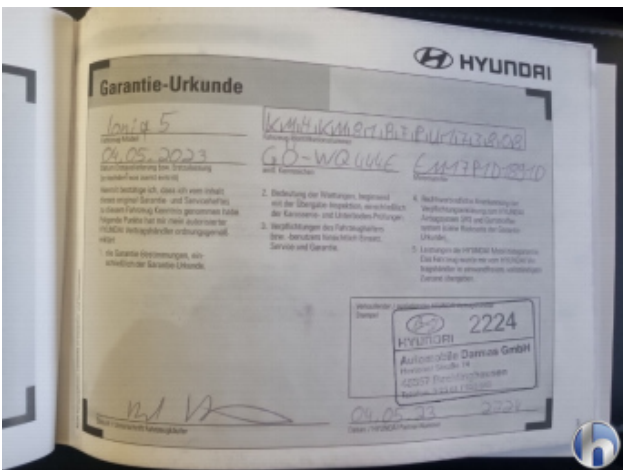

Serviceheft/Nachweis

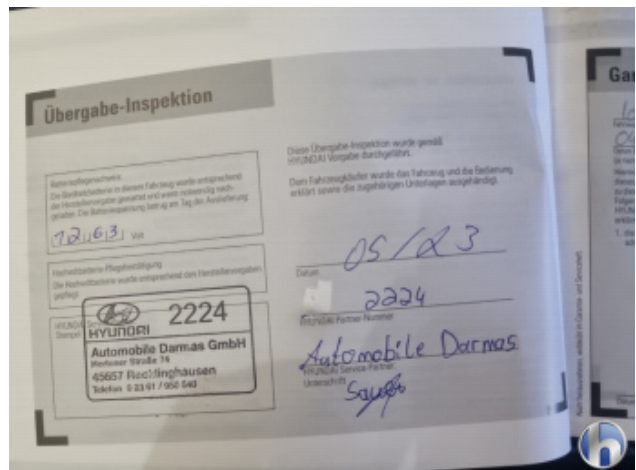

Serviceheft/Nachweis



Motorraum



Felgen



Bereifung



Bereifung



Bereifung



Bereifung



1. Stoßfänger Vorne
Riss - Erneuern



1. Stoßfänger Vorne
Riss - Erneuern



1. Stoßfänger Vorne
Riss - Erneuern



1. Stoßfänger Vorne
Riss - Erneuern



1. Stoßfänger Vorne
Riss - Erneuern



1. Stoßfänger Vorne
Riss - Erneuern



2. Tür Vorne - Links
1 Delle - Sanft Instandsetzen



2. Tür Vorne - Links
1 Delle - Sanft Instandsetzen



3. Stoßfänger Hinten
Kratzer - Smart Repair



3. Stoßfänger Hinten
Kratzer - Smart Repair



3. Stoßfänger Hinten
Kratzer - Smart Repair



3. Stoßfänger Hinten
Kratzer - Smart Repair

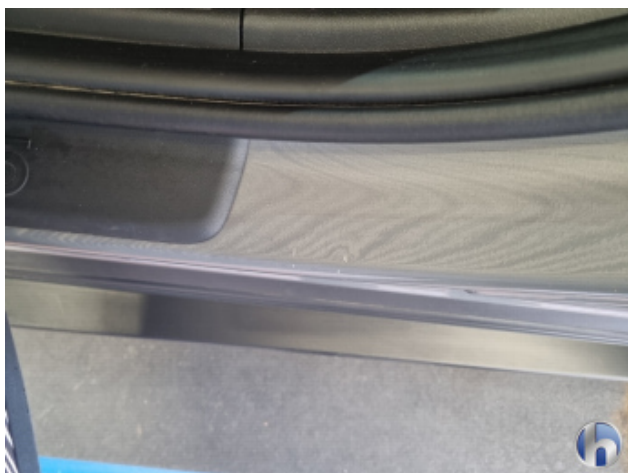

4. Einstiegsleiste Vorne - Links
2 Dellen - Sanft Instandsetzen



4. Einstiegsleiste Vorne - Links
2 Dellen - Sanft Instandsetzen



5. Felge Hinten - Rechts
Kratzer - Smart Repair



5. Felge Hinten - Rechts
Kratzer - Smart Repair



6. Lenkrad (leder)
Kratzer - Smart Repair

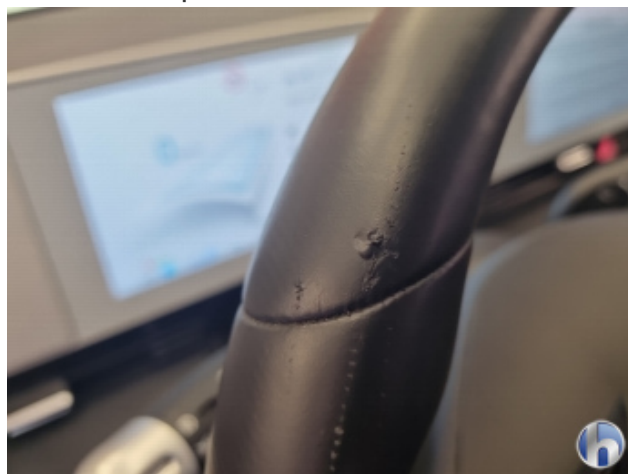

6. Lenkrad (leder)
Kratzer - Smart Repair



6. Lenkrad (leder)
Kratzer - Smart Repair



6. Lenkrad (leder)
Kratzer - Smart Repair



6. Lenkrad (leder)
Kratzer - Smart Repair