



CITROEN C3

VIN	VF7SXHMRVNT630113
Primera matriculación	20/10/2022
Kilometraje del vehículo	98.900 km

DETALLES DE LA INSPECCIÓN

Fecha de la inspección	22/5/2026 11:06:19	Descripción de la dirección de inspección	HARTMANN Campa Fleet Center Valencia 2
------------------------	--------------------	---	--

INFORMACIÓN DEL VEHÍCULO

Marca	CITROEN	Primera matriculación	20/10/2022
Modelo	C3	Tipo de carrocería	Berlina
VIN	VF7SXHMRVNT630113	Tipo de combustible	Gasolina

DOCUMENTOS Y MANTENIMIENTO

Núm llaves	2	Documento de matriculación	N/A
Ficha Técnica	No	Documento de matriculación	No
Manual de instrucciones	Sí	Tipo de libro de mantenimiento	Libro de mantenimiento presente

NEUMÁTICOS

Neumáticos montados

Ubicación	Posición	Banda de rodadura	Fabricante	Dimensiones	Temporada de neumáticos	Tipo de llantas	Neumáticos Runflat
Delantera	Izquierda	7,6 mm	Goodyear	205/55 R 16 91 V	Verano	Acero	No aplica
Delantera	Derecha	7,6 mm	Goodyear	205/55 R 16 91 V	Verano	Acero	No aplica
Trasera	Izquierda	8,2 mm	Goodyear	205/55 R 16 91 V	Verano	Acero	No aplica
Trasera	Derecha	7,9 mm	Goodyear	205/55 R 16 91 V	Verano	Acero	No aplica

DAÑO

Interior



1 | Indicador de advertencia

Tipo de daño	Encendido
Modo de reparación	Control



2 | Volante

Tipo de daño	Gastado
Modo de reparación	Reparación Pequeños Daños

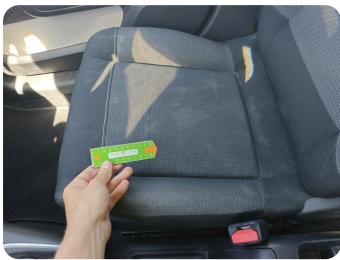

3 | Interior

Tipo de daño	Sucio
Modo de reparación	Limpiar 360



4 | Guarnición Puerta Del IZ

Tipo de daño	Rayado
Modo de reparación	Aceptable



17 | Guarnic Tapa Tras

Tipo de daño	Rayado
Modo de reparación	Importe

Exterior



5 | Paragolpes Delantero

Tipo de daño	Rayado
Modo de reparación	Pintar



6 | Capó

Tipo de daño	Rayado
Modo de reparación	Pintar



7 | Faro Antiniebla DR

Tipo de daño	Falta
Modo de reparación	Reemplazar

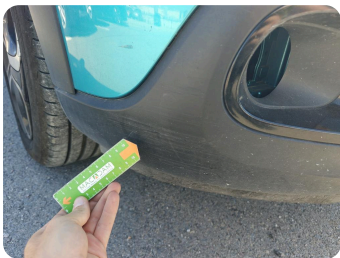

8 | Spoiler Delantero

Tipo de daño	Rayado
Modo de reparación	Aceptable

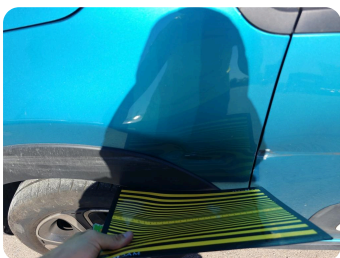

9 | Aleta Tras Iz

Tipo de daño	Golpe(s) y arañazo(s)
Modo de reparación	Reparar + Pintar

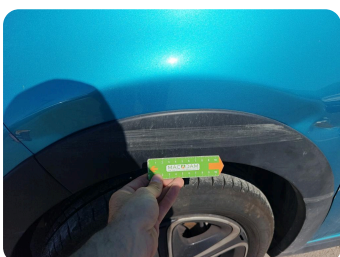

10 | Moldura Aleta DEL IZ

Tipo de daño	Rayado
Modo de reparación	Reemplazar



11 | Caja Retrov Ext IZ

Tipo de daño	Rayado
Modo de reparación	Pulimentar

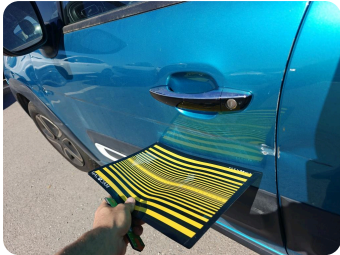

12 | Puerta Delant Iz

Tipo de daño	Golpe(s) y arañazo(s)
Modo de reparación	Reparar + Pintar



13 | Embell Puerta DEL IZ

Tipo de daño	Rayado
Modo de reparación	Reemplazar



14 | Embell Puerta Tras IZ

Tipo de daño	Rayado
Modo de reparación	Reemplazar



15 | Puerta Tras Iz

Tipo de daño	Golpe(s) y arañazo(s)
Modo de reparación	Reparar + Pintar

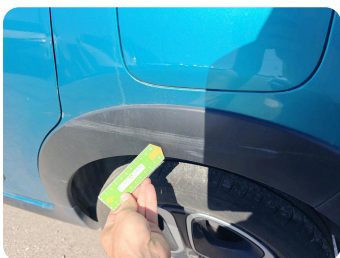

16 | Embellecedor Aleta Tras IZ

Tipo de daño	Rayado
Modo de reparación	Reemplazar



18 | Piloto Tras IZ Exterior

Tipo de daño	Rayado
Modo de reparación	Pulimentar



19 | Moldura Parachoques Tras Dr

Tipo de daño	Falta
Modo de reparación	Reemplazar

Comentarios: tapa argolla remolcado



20 | Moldura Parachoques Tras

Tipo de daño	Rayado
Modo de reparación	Reemplazar

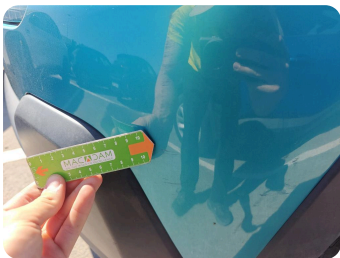

21 | Paragolpes Tras

Tipo de daño	Rayado
Modo de reparación	Pintar



22 | Aleta Tras Dr

Tipo de daño	Golpe(s) y arañazo(s)
Modo de reparación	Aceptable

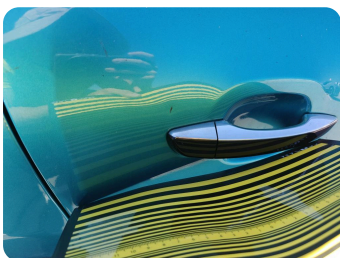

23 | Puerta Tras Dr

Tipo de daño	Golpe(s) y arañazo(s)
Modo de reparación	Aceptable



24 | Puerta Delant Dr

Tipo de daño	Rayado
Modo de reparación	Aceptable



25 | Caja Retrov Ext DR

Tipo de daño	Rayado
Modo de reparación	Pulimentar



26 | Intermitente Retrovisor Dr

Tipo de daño	Rayado
Modo de reparación	Aceptable



27 | Tapacubos Rueda Tras DR

Tipo de daño	Rayado
Modo de reparación	Aceptable



28 | Tapacubos Rueda Del DR

Tipo de daño	Rayado
Modo de reparación	Reemplazar

Fotos comerciales

