

GKK Gutachten GmbH
 Theodorstr. 180, 40472 Düsseldorf

Raiffeisen-Impuls Fuhrparkmanagement
 GmbH & Co. KG

GKK Gutachten GmbH

Theodorstr. 180
 40472 Düsseldorf

Tel.: 0211 6878060
 www.gkk-gutachten.de
 Email: info@gkk-gutachten.de

Wertgutachten



Vorgang

Ihr Auftrag vom	26.05.2026 durch Raiffeisen-Impuls Fuhrparkmanagement GmbH & Co. KG
Besichtigungsort	36272 Niederaula, Industriestraße 11
Besichtigungsdatum	10.06.2026
Referenznummern	0002067055

Fahrzeugdaten / Technische Daten

Fahrzeugident.-Nr.	JMZKFGW1A90290967		
Fahrzeugart	PKW - SUV / Geländewagen	Farbton / Lackart	Blau / 2-Schicht metallic
Hersteller	Mazda	Nächste HU	05/2028
Typ / Verkaufsbez.	CX-5 2.2 SKYACTIV-D 150 Exclusive-Line AWD	Laufleistung abgelesen	106.385 km
Erstzulassung	27.03.2023	Emissionsklasse	Euro 6
Getriebe / Gänge	Automatik / 6	Sitzplätze / Türen	5 / 5
Achsen / angetrieben	2 / 2	Anzahl Besitzer	keine Angabe
Motorart	Reihenmotor / Diesel	Hubraum / Nennleistung	2.191 ccm / 110 KW
Antriebsart	Allradantrieb		

Fahrzeugdaten wurden gemäß den zur Verfügung gestellten Unterlagen entnommen.

Montierte Räder:					
Position	Reifenart	Felgenart	Hersteller	Dimension	Profiltiefe
vorn links	Sommerreifen	Leichtmetallrad	Yokohama	225/65 R17 102V	5 mm
vorn rechts	Sommerreifen	Leichtmetallrad	Yokohama	225/65 R17 102V	5 mm
hinten rechts	Sommerreifen	Leichtmetallrad	Yokohama	225/65 R17 102V	6 mm
hinten links	Sommerreifen	Leichtmetallrad	Yokohama	225/65 R17 102V	6 mm
Reservebereifung: TireFit					

Beiliegende Räder:					
Position	Reifenart	Felgenart	Hersteller	Dimension	Profiltiefe
Rad 1	Winterreifen	Leichtmetallrad	Falken	225/65 R17 106V	5 mm
Rad 2	Winterreifen	Leichtmetallrad	Falken	225/65 R17 106V	5 mm
Rad 3	Winterreifen	Leichtmetallrad	Falken	225/65 R17 106V	5 mm
Rad 4	Winterreifen	Leichtmetallrad	Falken	225/65 R17 106V	5 mm

Allgemeines / Zustand	
✓ Fahrzeug ist fahrbereit	✗ Unterbodenkontrolle durchgeführt
✗ Fahrzeug ist zugelassen	✓ Hauptschlüssel vorhanden (Anzahl: 2)
✓ Batterie ist betriebsbereit	✗ Nebenschlüssel vorhanden (Anzahl: 0)
✗ Serviceheft vorhanden	✓ Rangierfahrt durchgeführt.
✗ Probefahrt durchgeführt.	✗ Ladekabel vorhanden
✗ Anhängerkupplung vorhanden	✗ Bordwerkzeug vorhanden
Kundendienst lt. Wartungsausdruck am 18.02.2026 bei km 98.257.	

Funktionsfähigkeit / Auffälligkeiten	
✓ Motor startet eigenständig	✓ Schließanlage (ZV) funktionsfähig
✓ Lichtanlage funktionsfähig	⊖ Schiebedach oder Verdeck funktionsfähig
✓ Fensterheber funktionsfähig	✓ Entertainment (Radio, Navigationssystem) funktionsfähig
✓ Kombiinstrument und Fahrzeuganzeigen	

Fahrzeugzustand	
✗ verschmutzt	✗ nass
✗ Eis	✗ Schnee

Fahrzeugstandort	
✗ unzureichende Lichtverhältnisse	✗ Lichtblendung (Besichtigung im Freien)
✗ Dunkelheit	✗ Fahrzeug eingeschränkt zugänglich

Legende : ✓ Ja ✗ Nein ○ Nicht prüfbar ⊖ Nicht vorhanden

Vorschaden	Der Vorschaden wurde fach- und sachgerecht behoben	Feststellung
Stoßfänger hinten	Ja	
Seitenwand hinten rechts	Ja	

Anmerkungen

Die Erstzulassungsdaten wurden gemäß den Vorgaben des Auftraggebers übernommen.

Zum Besichtigungszeitpunkt lagen keine ZB Teil I, keine Daten zur Erstzulassung sowie keine Angaben zur Anzahl der Besitzer vor

Das Fahrzeug weist innen und außen alters-, nutzungs- und laufleistungsanaloge Gebrauchsspuren auf.

Ausstattung gemäß VIN-Abfrage

Serienausstattung (nicht verifiziert)	
3. Bremsleuchte	6 Lautsprecher
Airbag Fahrer-/Beifahrerseite	Airbagsystem Beifahrerseite abschaltbar
Anti-Blockier-System (ABS)	Antriebsart: Allradantrieb
Audiobedienung am Lenkrad	Audiosystem: Radio mit CD-Player
Außenspiegel elektr. anklappbar	Außenspiegel elektr. verstell- und heizbar, beide
Außenspiegel lackiert	Blinkleuchte in Außenspiegel integriert
Bremsenergierückgewinnung i-ELOOP	Dachspoiler Wagenfarbe
Diebstahl-Warnanlage mit Innenraumüberwachung	Dynamische Stabilitätskontrolle (DSC)
Dynamisches Kurvenlicht (AFS)	Einparkhilfe vorn und hinten
Einschaltautomatik für Fahrlicht	Elektr. Bremskraftverteilung (EBD)
Erweiterte Smartphone-Integration (Apple CarPlay und Android Auto)	Fahrassistenz-System: Auspark-Assistent
Fahrassistenz-System: Berganfahrhilfe (HLA)	Fahrassistenz-System: City-Notbremsfunktion (SCBS)
Fahrassistenz-System: Fahrdynamikregelung G-Vectoring Control	Fahrassistenz-System: Fernlichtassistent (HBC)
Fahrassistenz-System: Notbrems-Assistent	Fahrassistenz-System: Spurhalteassistent
Fahrassistenz-System: Spurwechselassistent Plus (BSM)	Fensterheber elektr. vorn und hinten mit Komfortschaltung
Freisprecheinrichtung mit Voice-Control und Bluetooth	Geschwindigkeits-Regelanlage (Tempomat)
Getriebe Automatik - (6-Stufen)	Gurtstraffer hinten außen
Gurtstraffer vorn	Handschuhfach beleuchtet
Innenspiegel mit Abblendautomatik	Internetbasierende Dienste
Isofix-Aufnahmen für Kindersitz	Karosserie: 5-türig
Kennzeichenbeleuchtung LED	Klimaautomatik
Kopf-Schulter-Airbag vorn und hinten	LCD-Farbdisplay im Rundinstrument
Lendenwirbelstütze Sitz vorn links	Lenkrad (Sport/Leder, 3-Speichen)
Lenkrad heizbar	Lenksäule (Lenkrad) mech. Höhen-/Längsverstellung
Leseleuchte vorn	Lichtassistent (Coming Home, Leaving Home)
LM-Felgen	Make-up-Spiegel beleuchtet
Mittelarmlehne hinten	Modellpflege (2)
Motor 2,2 Ltr. - 110 kW Turbodiesel KAT	Multi-Commander
Multi-Info-Display (Farbe)	Nebelscheinwerfer LED
Notbrems-Warnblinkautomatik (ESS)	Parkbremse elektrisch
Radioempfang digital (DAB+)	Radstand 2700 mm
Reifendruck-Kontrollsystem	Rußpartikelfilter
Rückfahrkamera	Rücksitzlehne geteilt/klappbar
Schadstoffarm nach Abgasnorm Euro 6d	Schalt-/Wählhebelgriff Leder
Scheibenwischer mit Regensensor	Scheibenwischerenteiser vorn
Scheinwerfer LED	Scheinwerfer-Reinigungsanlage (SRA)
Seitenairbag vorn	Seitenscheiben hinten und Heckscheibe abgedunkelt
Sitzbezug / Polsterung: Stoff	Sitze vorn höhenverstellbar
Sitzheizung vorn	Social Media Integration (Onlinedienste / Apps)
Sprachsteuerung, erweiterter Umfang	Start-Stop-Knopf
Start/Stop-Anlage (i-Stop)	Tagfahrlicht
Touchscreen-Farbdisplay (10,25 Zoll)	Türgriffe außen Wagenfarbe
USB-Anschluss hinten	USB-Anschluss und AUX-IN-Anschluss
Wegfahrsperrung (elektronisch)	Wärmeschutzverglasung getönt

Serienausstattung (nicht verifiziert)	
Zentralverriegelung mit Fernbedienung	
Sonderausstattung (verifiziert)	
Metallic-Lackierung	✓

Wertbeeinflussende Faktoren		
Dach (Angaben ohne MwSt.)	Reparaturkosten	MW
Dach, bis 3 Dellen / Bauteil, Gebrauchsspur	0,00 €	0,00 €
Seite links (Angaben ohne MwSt.)	Reparaturkosten	MW
Tür hinten links Innenverkleidung -Abdeckung-, Druckstellen, ersetzen (Bild 18, Bild 19)	649,09 €	357,00 €
Seitenwand links, bis 3 Dellen / Bauteil, Gebrauchsspur	0,00 €	0,00 €
Seite rechts (Angaben ohne MwSt.)	Reparaturkosten	MW
Seitenwand rechts, bis 3 Dellen / Bauteil, Gebrauchsspur	0,00 €	0,00 €
Heck (Angaben ohne MwSt.)	Reparaturkosten	MW
Stoßfänger hinten Verkleidung -lackiert-, verkratzt, lackieren (Bild 16, Bild 17)	854,37 €	469,90 €
Heckklappe, beklebt, entkleben (Bild 15)	20,00 €	20,00 €
Ohne Zuordnung (Angaben ohne MwSt.)	Reparaturkosten	MW
Frontscheibe, Steinschlag, Gebrauchsspur	0,00 €	0,00 €
Fahrzeug Front, Steinschlag, Gebrauchsspur	0,00 €	0,00 €

Bei der Berechnung der einzelnen Beträge wurde für die Lackiervorbereitung ein Gesamtbetrag von 325,85 EUR berücksichtigt und auf die Lackierpositionen verteilt.

Wertermittlung (bezogen auf den Besichtigungszeitpunkt, Angaben ohne MwSt)	
Reparaturkosten	1.523,46 €
Minderwert	846,90 €
Händlereinkaufspreis	16.625,00 €
Händlerverkaufspreis	19.025,00 €

Besichtigungsbedingungen

Bei dieser Besichtigung wurde eine äußere Inaugenscheinnahme am undemontierten Fahrzeug unter Berücksichtigung der vorgefundenen Besichtigungsbedingungen durchgeführt. Es werden keinerlei Eigenschaften von nicht geprüften oder nur eingeschränkt prüfbar Bereichen des Fahrzeugs zugesichert.

Minderwert

Die festgesetzten Beträge für den Minderwert „MW“ entsprechen nicht den Reparaturkosten für die aufgeführten Beschädigungen sondern orientieren sich an Fahrzeugalter und Laufleistung.
Bei der Ermittlung des ausgewiesenen Fahrzeugwertes fanden diese Werte Verwendung. Berücksichtigt wurden nur überdurchschnittliche Beschädigungen.

Dieses Dokument enthält im Anhang die Fotodokumentation mit 19 Fotos.

Staubach-Beulig, Chris

 Der Sachverständige, 11.06.2026

Fotoanlage



Bild 1



Bild 2

Fotoanlage



Bild 3



Bild 4

Fotoanlage



Bild 5



Bild 6

Fotoanlage



Bild 7



Bild 8

Fotoanlage



Bild 9



Bild 10

Fotoanlage



Bild 11



Bild 12

Fotoanlage



Bild 13

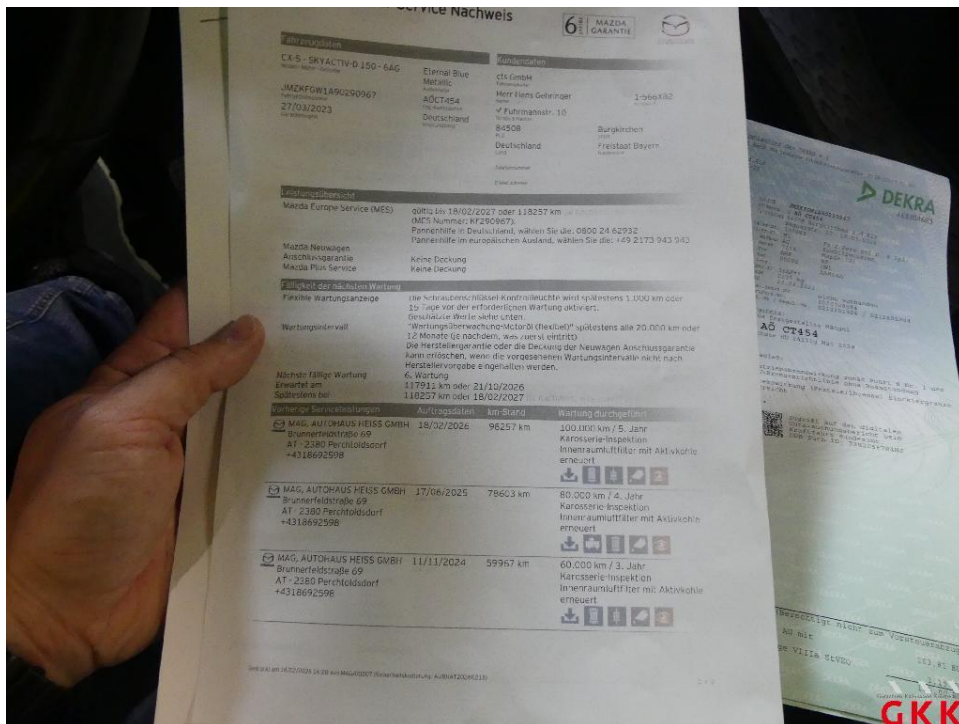

Bild 14

Fotoanlage



Bild 15 Heckklappe, beklebt, entkleben



Bild 16 Stoßfänger hinten, Verkleidung -lackiert-, verkratzt, lackieren

Fotoanlage



Bild 17 Stoßfänger hinten, Verkleidung -lackiert-, verkratzt, lackieren



Bild 18 Tür hinten links, Innenverkleidung -Abdeckung-, Druckstellen, ersetzen

Fotoanlage

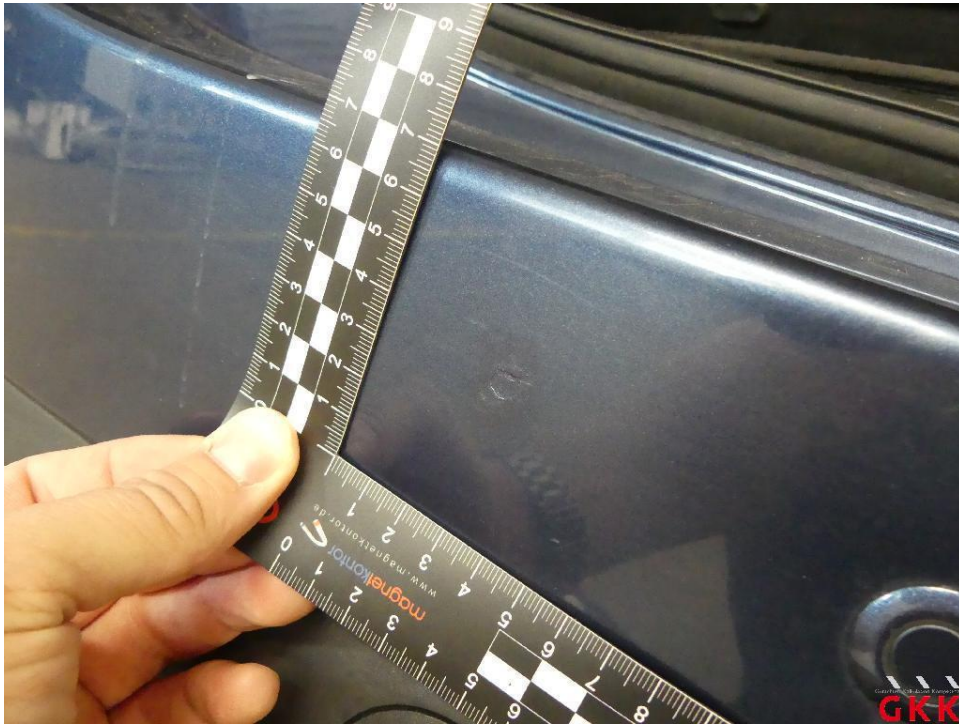
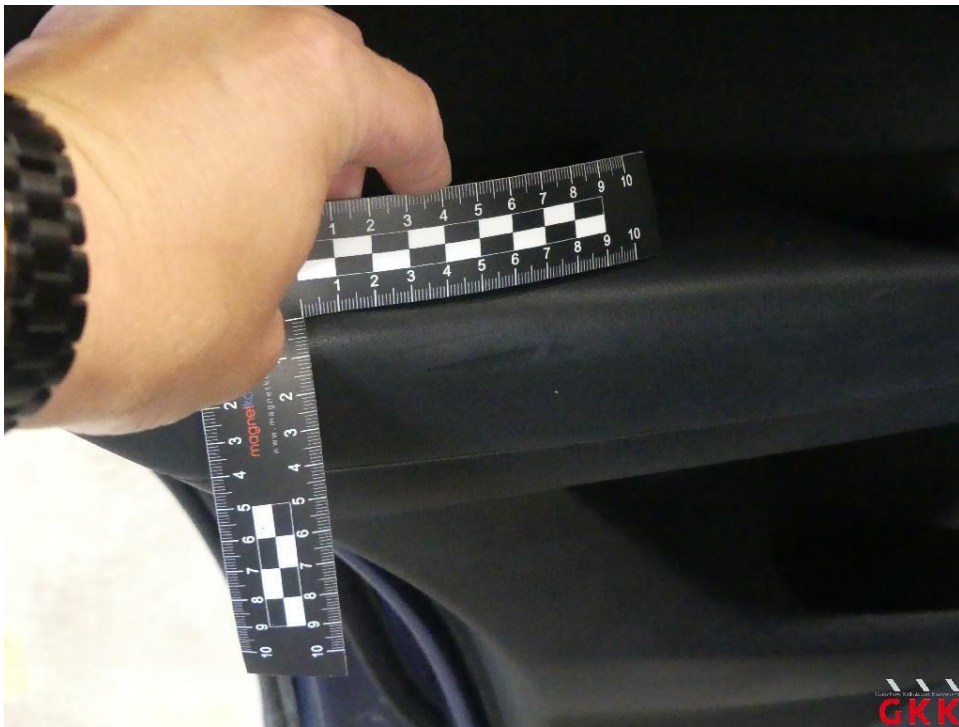
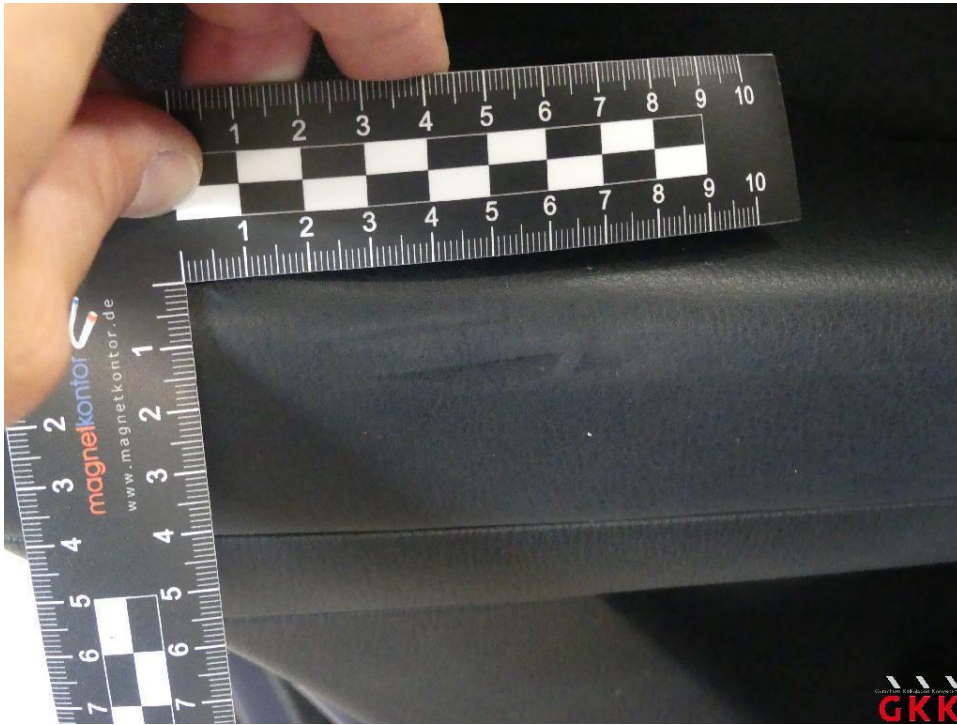

Bild 19 Tür hinten links, Innenverkleidung -Abdeckung-, Druckstellen, ersetzen