

» Übersicht

Auftrags-Nr: 1002316388
Besichtigt am: 24.02.2026 14:27
Berichts-Nr: 10107127
FIN: WVGZZZ5N3PW078748



Fahrzeugansicht - diagonal
vorne links



Fahrzeugansicht - diagonal
hinten rechts



Innenraum - Cockpit mit
Laufleistung

» Fahrzeugdaten

Fahrzeugkategorie:	Personenkraftwagen
Fahrzeugart:	SUV
Hersteller:	Volkswagen
Modell:	Tiguan
HSN / TSN:	0603 / CIR
Erstzulassungsdatum:	01.03.2024
Laufleistung:	74.850 km
Nachweis Kilometerstand:	Abgelesen
Farbe:	Pure White
Farbe Dach:	Pure White
Antriebsart:	Frontantrieb
Motorisierung/Kraftstoff:	Benzin
Hubraum:	1.500 ccm
Leistung:	110 kW (150 PS)
Fahrzeuglänge:	
Fahrzeughöhe:	
Fahrzeugbreite:	
Zulässiges Gesamtgewicht:	
Radstand:	
Anzahl Achsen:	2
Zylinder:	4
Schadstoffklasse:	Euro 6
Anzahl Türen:	4
Anzahl Sitze:	5
Getriebe:	Automatik 7-Gang
Polsterart:	Stoff
Interieurfarbe:	Anthrazit - Titanschwarz/Titanschwarz/ Schwarz/Storm Grey
Anzahl vorhandene Schlüssel:	2

» Dokumente & Wartung

Nächste HU:	03.2027
Zulassungsbescheinigung (ZBT1 Original) vorhanden:	Ja
Zulassungsbescheinigung entgegengenommen:	Nein
Kennzeichen entgegengenommen:	Keine
Wartungsheft:	Digital
Wartungsnachweis:	Nicht prüfbar
Datum der letzten Wartung:	
Km-Stand bei letzter Wartung:	
Restlauf bis Service:	16.600 KM

» Fahrzeugausstattung

12-V-Steckdose an der Mittelkonsole hinten und im Gepäckraum	Dachhimmel
2 LED-Leseleuchten vorn und 2 hinten	Dachreling silber eloxiert
2 USB-C-Schnittstellen vorn, Ladeleistung bis zu 45 W	Dämpfung hinten,Basis 1
230-V-Steckdose im Gepäckraum	Dämpfung vorn
3 Kopfstützen hinten	Dekoreinlagen "Cross" für Instrumententafel und Türverkleidungen vorn
4 Leichtmetallräder "Tulsa" 7 J x 17 in Dark Graphite, Oberfläche glanzgedreht	Digitaler Radioempfang DAB+
4 Zyl.Ottomotor 1,5L Aggr. 05E.D	Diversity-Antenne für FM-Empfang
4-Zylinder-Ottomotor 1,5 l TSI, 110 kW	Doppelkupplungsgetriebe DQ381
7-Gang-Automatikgetriebe oder DSG Beachtung: Fam. EDF	Doppelton-Signalhorn
8 Lautsprecher	Drehstromgenerator 140 A
Abdeckungen für Leichtmetallräder	Dreipunkt-Automatiksicherheitsgurt für mittleren Rücksitzplatz
Abgasendrohr hinten (Standard)	Dreipunkt-Automatiksicherheitsgurte mit Gurtstraffer für die äußeren Rücksitzplätze
Abgasnorm EU6 AP	Dreipunkt-Automatiksicherheitsgurte vornmit Höheneinstellung und Gurtstraffer
Ablagefächer in der Dachkonsole	Einparkhilfe - Warnsignale bei Hindernissen im Front- und Heckbereich
Airbag für Fahrer und Beifahrer, mit Beifahrerairbag-Deaktivierung, inkl. Knie-Airbag auf der Fahrerseite	Einstiegsleisten vorn in Aluminium, beleuchtet
Aktivkohlebehälter (EVAP)	Elektronische Parkbremse inkl. Auto-Hold-Funktion
Ambientebeleuchtung 30-farbig	Elektronisches Stabilisierungsprogramm mit Gegenlenkunterstützung, ABS, ASR, EDS, MSR und Spannungstabilisierung
Ambientepaket	Entfall des Schriftzugs für die Motorbezeichnung auf der Gepäckraumklappe
Anhängevorrichtung anklappbar, mit elektrischer Entriegelung	Fahrlichtschaltung automatisch, mit LED-Tagfahrlicht sowie "Coming home"- und "Leaving home"-Funktion
App-Connect inkl. App-Connect Wireless für Apple CarPlay und Android Auto	Fahrzeuge mit besonderen Produktaufwertungsmaßnahmen
Außen-Sound Standard	Fahrzeugklassen-Differenzierung -550-
Außenspiegel auf Fahrerseite asphärisch	Federbereich 10 nur Einbausteuerung keine Bedarfsprognose
Außenspiegel elektrisch einstell-, anklapp-, beheizbar, Umfeldbeleuchtung, Beifahrerspiegelabsenkung	Fernentriegelung für Rücksitzlehne
Außenspiegel rechts, konvex	Fernlichtassistent "Light Assist"
Außenspiegelgehäuse und Türgriffe in Wagenfarbe	Fertigungsablauf Standard
Automatische Distanzregelung ACC "stop & go", mit Geschwindigkeitsbegrenzer	Frontantrieb
Batterie 420A (70Ah)	Frontscheibe in Verbundsicherheitsglas, wärme- und geräuschkämmend
Batterie/Generator Kapazität Standard	Fußgängererkennung
Bauteilesatz ohne länderspezifische Bauvorschrift	Fußhebelwerk "Standard"
Beifahrersitzlehne komplett umklappbar	Gepäcknetz
Betriebserlaubnis Nachtrag	Gepäckraumbeleuchtung zusätzlich, herausnehmbar und als Taschenlampe nutzbar
Bordliteratur in Deutsch (Deutschland)	Gepäckraumboden in 2 Stufen höheneinstellbar
Bordwerkzeug und Wagenheber	Gewichtsbereich 10 nur Einbausteuerung keine Bedarfsprognose
Cargo-Paket "Plus"	Heckklappe mit elektrischer Öffnung und Schließung, Öffnungswinkel einstellbar
Cargo-Paket inkl. Reserverad platz- und gewichtssparend	Innenspiegel automatisch abblendend
Chrom-Applikationen an Spiegeleinstell-,Fensterheberschaltern, Türzuziehgriffen;Türinnenbetätigung in Chrom matt	ISOFIX-Halteösen zur Befestigung von 2 Kindersitzen auf den Rücksitzen, auch für i-Size-Kindersitze
Chromleisten an den Seitenfenstern	Kältemittel R1234yf
Chrompaket	

Kein Sonderfahrzeug, Standard-Ausführung	Ohne Heckspoiler
Keine Aktionsausführung	ohne Kennzeichenträger
Kennzeichenbeleuchtung in LED-Technik	Ohne Klappstisch an Vordersitzlehne
Klimaanlage "Air Care Climatronic" mit Aktiv-Kombifilter, Bedienelementen hinten und 3-Zonen-Temperaturregelung	Ohne Ladekabel
Kombi-Instrument mit elektronischem Tachometer, Kilometer- und Tageskilometerzähler, Drehzahlmesser	Ohne Mode3 Ladekabel
Komfortausstattung	Ohne Nebelscheinwerfer
Komfortsitze vorn	Ohne Scheinwerferreinigungsanlage
Kopfairbagsystem für Front- und Fondpassagiere inkl. Seitenairbags vorn	Ohne Sitzbelüftung/Massagesitze
Kraftstoffsystem Otto-Einspritzer	Ohne Sprachsteuerung
Kurzheck	Ohne Spurwechselassistent
Landesverkaufsprogramm Deutschland	Ohne Überführungsausrüstung
LED-Scheinwerfer	Ohne Verkehrszeichenerkennung
Lendenwirbelstützen vorn	Ohne Wärmespeicher/Zusatzheizung
Leuchte im Fußraum vorn	Ohne zus. Triebwerks-Unterschutz
Leuchtweitenregulierung	Ohne Zusatz-/Standheizung
Linkslenker	Ohne zusätzliche Bereifung
Make-up-Spiegel beleuchtet in den Sonnenblenden	Online-Dienst, mit OCU, mit Head Unit Codierung, ohne WFS-Verbund
Mittelarmlehne vorn	Proaktives Insassenschutzsystem in Verbindung mit "Front Assist"
Müdigkeitserkennung	Radio
Multifunktionsanzeige "Premium" mit mehrfarbigem Display	Radio "Ready 2 Discover" inkl. "Streaming & Internet"
Multifunktionskamera	Radschrauben Standard
Multifunktionslenkrad in Leder, beheizbar, mit Schaltwippen	Radstand
Nebelschlussleuchte	Rechtsverkehr
Netztrennwand	Regensensor
Nicht Heissland	Regionscode " ECE " für Radio
Nichtraucherausführung - Ablagefach und 12-V-Steckdose vorn	Reifen 215/65 R 17, Rollwiderstandsklasse A
Normal-Lackierung	Reifen ohne Festlegung der Reifenmarke
Notbremsassistent "Front Assist" (für automatische Distanzregelung ACC bis 210 km/h)	Reifenkontrollanzeige
Notruf-Service; keine Registrierung notwendig, Dienst ist bei Auslieferung aktiviert	Reserverad gewichts- und platzsparend
Ohne 2. Batterie	Rückfahrkamera "Rear View"
Ohne alternativ-Antriebssystem	Rückleuchten
Ohne Aufkleber und Embleme	Rücksitzbank asymmetrisch teilbar; längs verschieb- und klappbar; mit Durchlademöglichkeit und Mittelarmlehne
Ohne Berg-Anfahr/ Abfahrhilfe/ Komfort- fahrhilfe	Schalthebelknauf in Leder
Ohne besondere Karosseriemaßnahmen	Scheibenbremsen hinten
Ohne Dacheinsatz (Volldach)	Scheibenbremsen vorn
Ohne Dynamic Drive Control	Scheibenwaschdüsen vorn automatisch beheizt
Ohne ECO-Funktion	Schubladen unter den Vordersitzen
Ohne Elektrische Lenksäulenverriegelung (ELV)	Seitenscheiben hinten und Heckscheibe abgedunkelt
Ohne Elektromotor (Hybrid)	Serienkraftstoff-Erstbefüllung
Ohne Feuerlöscher	Serviceanzeige 30000 km oder 2 Jahre (flexibel)
Ohne Head-Up Display	Servolenkung elektromechanisch, geschwindigkeitsabhängig geregelt

Sicherheitsoptimierte Kopfstützen vorn, längs- und höheneinstellbar
Sitzmittelbahnen der Vordersitze und der äußeren Rücksitzplätze in Stoff "Life"
Spezielles Typschild für EG für M1-Pkw
Spurhalteassistent "Lane Assist"
Stabilisator hinten
Stabilisator vorn
Standard-Klimazonen
Start-Stopp-System mit Bremsenergie-Rückgewinnung
Stoßfänger in Wagenfarbe, -unterteile schwarz
Telefonschnittstelle
Textilfußmatten vorn und hinten
Trägerfrequenz 433,92 bis 434,42 MHz
Transportschutzfolie (Mindestschutz) mit zus. Transportschutzmaßnahmen
Tür und Seitenverkleidung Schaumfolie und Gewebe
Typprüfland Deutschland
Variante Grundausstattung
Verbandtasche, Warndreieck und Warnweste
Vorbereitet für "We Connect" und "We Connect Plus"
Vorbereitet für spätere Freischaltung: Navigationsfunktion "Discover Media" inkl. "Streaming & Internet"
Vordersitze beheizbar
Vordersitze mit Höheneinstellung
Warnleuchte für Waschwasserstand
Warnton und -leuchte für nicht angelegte Gurte vorn und hinten
Wartungsintervallverlängerung
Wegfahrsperrung elektronisch
Winterpaket
Zentralverriegelung ohne Safe-Sicherung, mit Fernbedienung und 2 Funkklappschlüsseln

» Bereifung

MONTIERTE BEREIFUNG

Hersteller	Ort	Position	Typ	Felge	Dimension	Profiltiefe
Continental	Vorne	Links	Sommer	Aluminium	215/65 R 17 99 V	3,0 mm
Continental	Vorne	Rechts	Sommer	Aluminium	215/65 R 17 99 V	3,0 mm
Continental	Hinten	Links	Sommer	Aluminium	215/65 R 17 99 V	5,0 mm
Continental	Hinten	Rechts	Sommer	Aluminium	215/65 R 17 99 V	5,0 mm

Reifen zulässig: Ja

Reifen verkehrssicher: Ja

ERSATZ-/NOTRAD & ZUBEHÖR

Pannenbergung zulässig: Ja

Pannenbergung verkehrssicher: Ja

Notrad vorhanden: Ja

Bordwerkzeug vorhanden: Ja

Wagenheber vorhanden: Ja

» Wertmindernde Faktoren

Nr	Bauteil	Schadensbeschreibung	Reparaturempfehlung
1	Vorbereitungszeit Kunststoff-Lackierung	Lack Vorbereitung	Ausführen
2	Stoßfänger vorne	Delle(n) und Kratzer	Instandsetzen + lackieren (teilweise)
3	Außenspiegel Gehäuse rechts	Kratzer	Lackieren
4	Motorhaube Dämmmatte	Riss	Ersetzen
5	Stoßfänger hinten	Kratzer	Auslegen + Polieren

» Gebrauchsspuren

Nr	Bauteil	Schadensbeschreibung	Reparaturempfehlung
1	Einstiegsschweller vorne links	Kratzer	Akzeptabel (Gebrauchsspur)
2	Tür vorne links	Delle(n)	Akzeptabel (Gebrauchsspur)
3	Tür hinten links	Delle(n)	Akzeptabel (Gebrauchsspur)
4	Heckklappenverkleidung	Kratzer	Akzeptabel (Gebrauchsspur)
5	Diffusor	Kratzer	Akzeptabel (Gebrauchsspur)
6	Dach	Kratzer	Akzeptabel (Gebrauchsspur)

» Merkantile Wertminderung

Unfallfahrzeug:	Ja
Vorschäden bekannt:	Nein
Vorschäden feststellbar:	Ja
Nachlackierungen vorhanden:	Ja
Nachlackierungen professionell ausgeführt:	Ja
Lackschichtdickenmessung durchgeführt:	Ja - mit Auffälligkeiten/Abweichungen

ERGEBNISSE DER LACKSCHICHTDICKENMESSUNG

Bauteil	Lack (μm)
Lackschichtdicke Kofferraumdeckel (μm)	540,0

Pro Bauteil wurden mindestens 3 Messungen durchgeführt.

» Hinweise zum Zustandsbericht**Angaben zum Auftrag und zum Bewertungsumfang:**

Es wurde der Auftrag erteilt, einen Zustandsbericht über das beschriebene Fahrzeug zu erstellen.

Die Fahrzeugzustandsbewertung erfolgte auftragsgemäß auf Basis der vom Auftraggeber vorgegebenen Standards für Fahrzeugbewertungen. Die Feststellungen im Einzelfall trifft der Sachverständige aufgrund eigener Sachkunde und nach eigenem sachverständigen Ermessen.

Fahrzeug-Identifizierung:

WVGZZZ5N3PW078748

FIN abgelesen und stimmt mit Unterlagen überein

Allgemeinzustand:

Verschmutzt

Besichtigungsbedingungen:

Ausreichend

Hebebühne/Hubmittel benutzt:

Ja

Motorenlauf durchgeführt:

Ja

Fahrprobe durchgeführt:

Nein

» Sonstige Bemerkungen

Vorliegendes Exemplar wurde auf elektronischem Wege erzeugt. Es ist ohne Originalunterschrift gültig.

» Ansichtsfotos



Fahrzeugansicht - diagonal vorne links



Fahrzeugansicht - diagonal vorne rechts



Fahrzeugansicht - diagonal hinten links

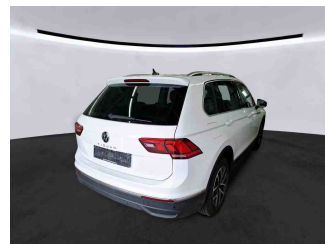

Fahrzeugansicht - diagonal hinten rechts



Innenraum - Cockpit mit Laufleistung



Equipment - Bordwerkzeug

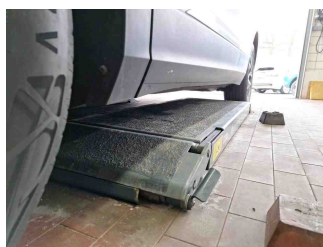

Seitenansicht - Schweller links



Seitenansicht - Schweller rechts



Fahrzeug - Typenschild/Fahrgestellnummer



Räder - Rad montiert vorne links



Räder - Rad montiert vorne rechts



Räder - Rad montiert hinten links



Räder - Rad montiert hinten rechts



Räder - Ersatzrad



Innenraum - Mittelkonsole



Fahrzeug - Motorraum offen

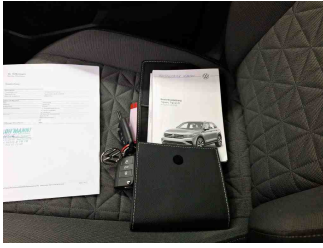

Equipment - Boardmappe/
Securitybag



Innenraum - Kofferraum

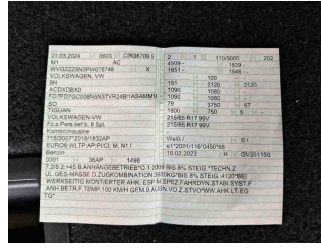

Fahrzeug - abgegebene ZB1

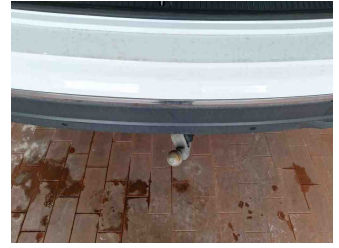

Equipment - Anhängerkupplung



Lackstärke Heckklappe

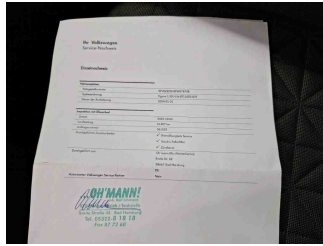

Fahrzeug - Serviceunterlagen /
Wartungsnachweis



Innenraum - vorne



Innenraum - hinten

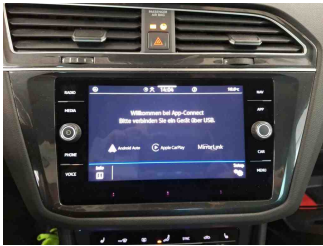

Innenraum -
Navigationsgerät/Radio

» Beschädigungsfotos

WERTMINDERNDE FAKTOREN

1 - Vorbereitungszeit Kunststoff-Lackierung - Lack Vorbereitung - Ausführen

2 - Stoßfänger vorne - Delle(n) und Kratzer - Instandsetzen + lackieren (teilweise)

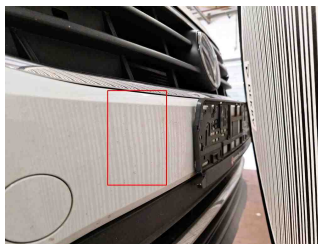

3 - Außenspiegel Gehäuse rechts - Kratzer - Lackieren



4 - Motorhaube Dämmmatte - Riss - Ersetzen

Kommentar

Motordämmmatte Tierverbiss

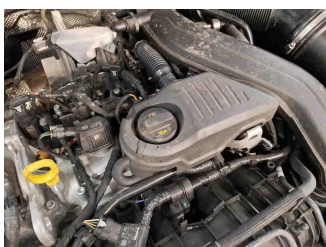

5 - Stoßfänger hinten - Kratzer - Auslegen + Polieren

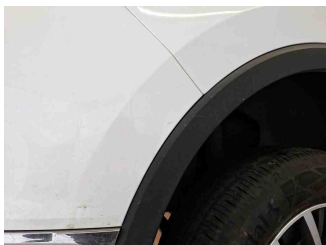

GEBRAUCHSSPUREN

1 - Einstiegsschweller vorne links - Kratzer - Akzeptabel (Gebrauchsspur)



2 - Tür vorne links - Delle(n) - Akzeptabel (Gebrauchsspur)

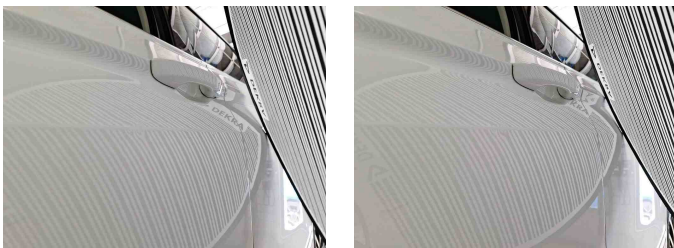

3 - Tür hinten links - Delle(n) - Akzeptabel (Gebrauchsspur)

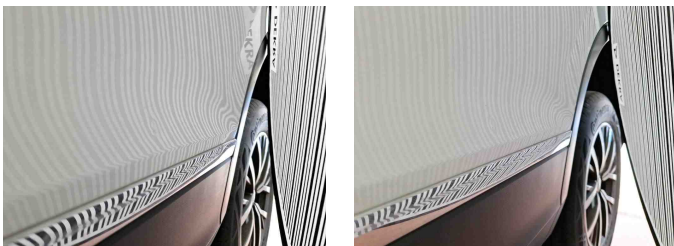

4 - Heckklappenverkleidung - Kratzer - Akzeptabel (Gebrauchsspur)



5 - Diffusor - Kratzer - Akzeptabel (Gebrauchsspur)



6 - Dach - Kratzer - Akzeptabel (Gebrauchsspur)

