



# Zustandsbericht

- Protokoll der Fahrzeugbewertung -

Berichts-Nr: 10302515  
vom: 26.03.2026

## » Übersicht

**Auftrags-Nr:** 1002378788  
**Besichtigt am:** 25.03.2026 15:05  
**Berichts-Nr:** 10302515  
**FIN:** WVVZZZCD4RW196759



Fahrzeugansicht - diagonal  
vorne links



Fahrzeugansicht - diagonal  
hinten rechts



Innenraum - Cockpit mit  
Laufleistung



# Zustandsbericht

- Protokoll der Fahrzeugbewertung -

Berichts-Nr: 10302515  
vom: 26.03.2026

## » Fahrzeugdaten

<b>Fahrzeugkategorie:</b>	Personenkraftwagen
<b>Fahrzeugart:</b>	Kleinwagen
<b>Hersteller:</b>	Volkswagen
<b>Modell:</b>	Golf
<b>HSN / TSN:</b>	0603 / CLA
<b>Erstzulassungsdatum:</b>	19.04.2024
<b>Laufleistung:</b>	14.438 km
<b>Nachweis Kilometerstand:</b>	Abgelesen
<b>Farbe:</b>	Uranograu
<b>Farbe Dach:</b>	Uranograu
<b>Antriebsart:</b>	Frontantrieb
<b>Motorisierung/Kraftstoff:</b>	Benzin
<b>Hubraum:</b>	1.000 ccm
<b>Leistung:</b>	81 kW (111 PS)
<b>Fahrzeuglänge:</b>	
<b>Fahrzeughöhe:</b>	
<b>Fahrzeugbreite:</b>	
<b>Zulässiges Gesamtgewicht:</b>	
<b>Radstand:</b>	
<b>Anzahl Achsen:</b>	2
<b>Zylinder:</b>	3
<b>Schadstoffklasse:</b>	Euro 6
<b>Anzahl Türen:</b>	5
<b>Anzahl Sitze:</b>	5
<b>Getriebe:</b>	Automatik 7-Gang
<b>Polsterart:</b>	Stoff
<b>Interieurfarbe:</b>	Grau-Titanschwarz-Silbergrau/ Titanschwarz/Schwarz/Perlgrau
<b>Anzahl vorhandene Schlüssel:</b>	2

## » Dokumente & Wartung

<b>Nächste HU:</b>	
<b>Zulassungsbescheinigung (ZBT1 Original) vorhanden:</b>	Ja
<b>Zulassungsbescheinigung entgegengenommen:</b>	Nein
<b>Kennzeichen entgegengenommen:</b>	Keine
<b>Wartungsheft:</b>	Digital
<b>Wartungsnachweis:</b>	Nicht prüfbar
<b>Datum der letzten Wartung:</b>	
<b>Km-Stand bei letzter Wartung:</b>	



# Zustandsbericht

Berichts-Nr: 10302515  
vom: 26.03.2026

- Protokoll der Fahrzeugbewertung -

## » Fahrzeugausstattung

"MOVE"	Diversity-Antenne für FM-Empfang
"MOVE"	Doppelkupplungsgetriebe DQ200
12-V-Steckdose im Gepäckraum	Doppelton-Signalhorn
2 LED-Leseleuchten vorn und 2 hinten	Dreipunkt-Automatiksicherheitsgurte für die äußeren Rücksitzplätze
2 USB-C-Schnittstellen vorn, 2 USB-C-Ladebuchsen an der Mittelkonsolehinten; Ladeleistung bis zu 45 W	Dreipunkt-Automatiksicherheitsgurte vornmit Höheneinstellung und Gurtstraffer
3 Kopfstützen hinten	Einparkhilfe - Warnsignale bei Hindernissen im Front- und Heckbereich
3-Zylinder-Ottomotor 1,0 l	Elektrische Luftzusatzheizung
3-Zylinder-Ottomotor 1,0 l TSI, 81 kW	Elektronische Begrenzung der Höchstgeschwindigkeit
4 Leichtmetallräder "Zürich" 7 J x 16	Elektronische Differenzialsperre XDS
6+1 Lautsprecher	Elektronische Parkbremse inkl. Auto-Hold-Funktion
7-Gang-Automatikgetriebe oder DSG Beachtung: Fam. EDF	Elektronisches Stabilisierungsprogramm und elektromechanischer Bremskraftverstärker
Abbiegebremsfunktion und Ausweichunterstützung	Entfall des Schriftzugs für die Motorbezeichnung auf der Gepäckraumklappe
Abgasendrohr hinten (Standard)	Entriegelung Heckklappe/Deckel hinten von außen
Abgasnorm EU6 AP	Entriegelung Hintersitz Standard
Airbag für Fahrer und Beifahrer, mit Beifahrerairbag-Deaktivierung	Fahrlichtschaltung automatisch, mit LED-Tagfahrlicht sowie Begrüßungs- und Verabschiedungslicht
Aktivkohlebehälter (EVAP)	Fahrzeuge ohne besonderen Produktaufwertungsmaßnahmen
Ambientebeleuchtung 30-farbig	Fahrzeugklassen-Differenzierung -5H0-
App-Connect Wireless für Apple CarPlay und Android Auto	Federbereich 04 nur Einbausteuerung keine Bedarfsprognose
Auslieferung auf Winterrädern	Fernlichtassistent "Light Assist"
Außen-Sound Standard	Fertigungsablauf Standard
Außenspiegel elektrisch einstell- und beheizbar, mit Memory-Funktion und Beifahrerspiegelabsenkung	Frontantrieb
Außenspiegel Fahrerseite asphärisch, Beifahrerseite konvex	Frontscheibe in Verbundsicherheitsglas, wärme- und geräuschkämmend
Außenspiegelgehäuse und Türgriffe in Wagenfarbe	Fußgängerschutzmaßnahmen erweitert
Autobahnlicht	Geschwindigkeitsbegrenzer in Verbindung mit Online-Diensten
Batterie 380A (59Ah) EFB+	Gewichtsbereich 4 nur Einbausteuerung keine Bedarfsprognose
Batterie/Generator Kapazität Standard	Hinterachse "Standard"
Bauteilesatz ohne länderspezifische Bauvorschrift	Hybrid-Antriebssystem MHEV
Beifahrersitzlehne nicht umklappbar	Innenspiegel automatisch abblendend
Betriebserlaubnis Nachtrag	ISOFIX-Halteösen für Kindersitze auf denäußeren Rücksitzen sowie auf dem Beifahrersitz, i-Size-kompatibel
Betriebsspannung 12 V	Kältemittel R1234yf
Bordliteratur in Deutsch (Deutschland)	Kein Sonderfahrzeug, Standard-Ausführung
Bordwerkzeug und Wagenheber	Klimaanlage "Air Care Climatronic" mit Aktiv-Kombifilter, Bedienelementen hinten und 3-Zonen-Temperaturregelung
Car2X	Kombi-Instrument mit elektronischem Tachometer, Kilometer- und Tageskilometerzähler, Drehzahlmesser
Chrom-Applikationen an Spiegeleinstell- und Fensterheberschaltern, Chromleisten an den Auströmern	Komfortausstattung
Dachhimmel	Komfortsitze vorn
Dämpfung hinten,Basis 1	Kopfairbags vorn und hinten, Seitenairbags vorn, Center-Airbag
Dämpfung vorn	Kraftstoffsystem Otto-Einspritzer
Dekoreinlagen für Sondermodell	
Digital Cockpit Pro, mehrfarbig, verschiedene Info-Profile wählbar	
Digitaler Radioempfang DAB+	



# Zustandsbericht

Berichts-Nr: 10302515  
vom: 26.03.2026

- Protokoll der Fahrzeugbewertung -

Kurzheck	Ohne Stabilisator hinten
Landesverkaufsprogramm Deutschland	Ohne Systeme für den Fahrzeugzugang
LED-Leuchte im Fußraum vorn, Lichtfarbe wählbar	Ohne Trennwand
LED-Rückleuchten	Ohne UNECE CS&SU
LED-Scheinwerfer	Ohne Verkehrszeichenerkennung
Leergewichtsbereich Standard	Ohne Vorbereitung Einbau Funkgerät
Lendenwirbelstützen vorn	Ohne Vorbereitung Rundumtonkombination und ohne Funkantenne
Leuchtweitenregulierung dynamisch	Ohne zus. Triebwerks-Unterschutz
Linkslenker	Ohne zus.Zierleisten
Make-up-Spiegel beleuchtet in den Sonnenblenden	Ohne Zusatz-/Standheizung
Mittelarmlehne vorn höhen- und längseinstellbar	Online-Dienst, mit OCU, mit Head Unit Codierung, ohne WFS-Verbund
Modul Boden hinten Ausführung 1	Pedale in Edelstahl gebürstet
Motorenstart Standard	Radio
Müdigkeitserkennung	Radio "Ready 2 Discover" inkl. "Streaming & Internet"
Multifunktionskamera	Radschrauben Standard
Multifunktionslenkrad in Leder, beheizbar, mit Schaltwippen	Radstand
Nebelschlusslicht einseitig, Rückfahrlicht beidseitig	Rechtsverkehr
Nicht Heissland	Regensensor
Nichtraucherausführung - Ablagefach und 12-V-Steckdose vorn	Regionscode " ECE " für Radio
Normal-Lackierung	Reifen 205/55 R 16
Notbremsassistent "Front Assist" mit Fußgänger- und Radfahrererkennung	Reifenkontrollanzeige
Notruf-Service, Laufzeit 10 Jahre ab Erstauslieferung, Voraussetzung: Verfügbarkeit benötigter Mobilfunknetze	Riemenstartergenerator RSG 48V 110-250 A
Ohne 2. Batterie	Rückfahrkamera "Rear View"
Ohne Alcohol Interlock	Rücksitzbank ungeteilt, Lehne asymmetrisch geteilt umklappbar, mit Mittelarmlehne
Ohne Anhängervorrichtung	Schalthebelknopf/-Griff in Kunststoff
Ohne Aufkleber und Embleme	Scheibenbremsen hinten
Ohne Berg-Anfahr/ Abfahrhilfe/ Komfort- fahrhilfe	Scheibenbremsen vorn
Ohne besondere Karosseriemaßnahmen	Scheibenwaschdüsen vorn automatisch beheizt
Ohne Dachreling	Schlüsselloses Startsystem "Keyless Start" ohne Safe-Sicherung
Ohne Dynamic Drive Control	Seitenscheiben hinten und Heckscheibe abgedunkelt
Ohne Elektromotor ( Hybrid )	Serienkraftstoff-Erstbefüllung
Ohne erweitertem Sicherheitssystem	Serviceanzeige 30000 km oder 2 Jahre ( flexibel )
Ohne Feuerlöscher	Servolenkung elektromechanisch, geschwindigkeitsabhängig geregelt
Ohne Head-Up Display	Sicherheitsoptimierte Kopfstützen vorn
Ohne Ladekabel	Sitzbezüge für Sondermodell
Ohne Mode3 Ladekabel	Spezielles Typschild für EG für M1-Pkw
Ohne Oberflächenschutz mit zusätzlichen Transportschutzmaßnahmen	Sprachbedienung
Ohne Scheinwerferreinigungsanlage mit Waschwasser-Standanzeige	Spurhalteassistent "Lane Assist"
Ohne Sitzbelüftung/Massagesitze	Stabilisator vorn
Ohne Speedlimiter (LIM)	Standard-Klimazonen
Ohne Spurwechselassistent	Start-Stopp-System mit Bremsenergie-Rückgewinnung



# Zustandsbericht

- Protokoll der Fahrzeugbewertung -

Berichts-Nr: 10302515  
vom: 26.03.2026

Stoßfänger in Wagenfarbe, Lufteinlass mit Chromleiste  
Telefonschnittstelle mit induktiver Ladefunktion  
Textilfußmatten vorn und hinten  
Tire Mobility Set: 12-Volt-Kompressor und Reifendichtmittel  
Tür und Seitenverkleidung  
Türgriffmulden beleuchtet  
Typprüfland Deutschland  
Umfeldbeleuchtung mit Logoprojektion  
UWB fähiges Land und Trägerfrequenz 433,92 bis 434,42Mhz  
Variante Grundausstattung  
Verbandtasche, Warndreieck und Warnweste  
Volldach  
Vorbereitet für "We Connect" und "We Connect Plus" oder  
"VW Connect" und "VW Connect Plus"  
Vorbereitet für spätere Freischaltung: Navigationsfunktion  
"Discover Media" inkl. "Streaming & Internet"  
Vordersitze beheizbar  
Vordersitze mit Höheneinstellung  
Warnton und -leuchte für nicht angelegte Gurte vorn und hinten  
Wartungsintervallverlängerung  
Wegfahrsperre elektronisch  
Winterräder (zusätzlich), 4 Stahlräder 6,5 J x 16, Winterreifen  
205/55 R 16 H  
Winterräder (zusätzlich), 4 Stahlräder 6,5 J x 16, Winterreifen  
205/55 R 16 H, Radvollblenden



# Zustandsbericht

- Protokoll der Fahrzeugbewertung -

Berichts-Nr: 10302515  
vom: 26.03.2026

## » Bereifung

### MONTIERTE BEREIFUNG

Hersteller	Ort	Position	Typ	Felge	Dimension	Profiltiefe
Nexen	Vorne	Links	Winter	Stahl	205/55 R 16 91 H	7,0 mm
Nexen	Vorne	Rechts	Winter	Stahl	205/55 R 16 91 H	7,0 mm
Nexen	Hinten	Links	Winter	Stahl	205/55 R 16 91 H	7,0 mm
Nexen	Hinten	Rechts	Winter	Stahl	205/55 R 16 91 H	7,0 mm

Reifen zulässig: Ja

Reifen verkehrssicher: Ja

### ZUSÄTZLICHE BEREIFUNG

Hersteller	Ort	Position	Typ	Felge	Dimension	Profiltiefe
Nexen			Sommer	Aluminium	205/55 R 16 91 V	6,0 mm
Nexen			Sommer	Aluminium	205/55 R 16 91 V	6,0 mm
Nexen			Sommer	Aluminium	205/55 R 16 91 V	5,0 mm
Nexen			Sommer	Aluminium	205/55 R 16 91 V	5,0 mm

Reifen zulässig: Ja

Reifen verkehrssicher: Ja

### ERSATZ-/NOTRAD & ZUBEHÖR

Tirefit vorhanden: Ja

Tirefit Ablaufdatum: 02.2028

Kompressor vorhanden: Ja



# Zustandsbericht

- Protokoll der Fahrzeugbewertung -

Berichts-Nr: 10302515  
vom: 26.03.2026

## » Wertmindernde Faktoren

Nr	Bauteil	Schadensbeschreibung	Reparaturempfehlung
1	Alufelge glanzgedreht vorne links	Kratzer	Ersetzen Sicherheitsrelevanter Schaden
2	Alufelge glanzgedreht vorne rechts	Kratzer	Pauschalbetrag

## » Gebrauchsspuren

Das Fahrzeug weist dem Alter, der Laufleistung und dem Einsatzzweck entsprechende Gebrauchsspuren auf.



# Zustandsbericht

- Protokoll der Fahrzeugbewertung -

Berichts-Nr: 10302515  
vom: 26.03.2026

## » Merkantile Wertminderung

Vorschäden bekannt:	Nein
Vorschäden feststellbar:	Ja
Nachlackierungen vorhanden:	Ja
Nachlackierungen professionell ausgeführt:	Ja
Lackschichtdickenmessung durchgeführt:	Ja - mit Auffälligkeiten/Abweichungen

### ERGEBNISSE DER LACKSCHICHTDICKENMESSUNG

Bauteil	Lack ( $\mu\text{m}$ )
Lackschichtdicke Seitenwand hinten rechts ( $\mu\text{m}$ )	569,0

Pro Bauteil wurden mindestens 3 Messungen durchgeführt.



# Zustandsbericht

Berichts-Nr: 10302515  
vom: 26.03.2026

- Protokoll der Fahrzeugbewertung -

## » Hinweise zum Zustandsbericht

**Angaben zum Auftrag und zum Bewertungsumfang:**

Es wurde der Auftrag erteilt, einen Zustandsbericht über das beschriebene Fahrzeug zu erstellen.

Die Fahrzeugzustandsbewertung erfolgte auftragsgemäß auf Basis der vom Auftraggeber vorgegebenen Standards für Fahrzeugbewertungen. Die Feststellungen im Einzelfall trifft der Sachverständige aufgrund eigener Sachkunde und nach eigenem sachverständigen Ermessen.

**Fahrzeug-Identifizierung:**

WVWZZZCD4RW196759

FIN abgelesen und stimmt mit Unterlagen überein

**Allgemeinzustand:**

Gepflegter Allgemeinzustand

**Besichtigungsbedingungen:**

Nässe

**Hebebühne/Hubmittel benutzt:**

Ja

**Motorenlauf durchgeführt:**

Ja

**Fahrprobe durchgeführt:**

Nein



# Zustandsbericht

- Protokoll der Fahrzeugbewertung -

Berichts-Nr: 10302515  
vom: 26.03.2026

## » Sonstige Bemerkungen

Vorliegendes Exemplar wurde auf elektronischem Wege erzeugt. Es ist ohne Originalunterschrift gültig.



# Zustandsbericht

- Protokoll der Fahrzeugbewertung -

Berichts-Nr: 10302515  
vom: 26.03.2026

## » Ansichtsfotos



Fahrzeugansicht - diagonal vorne links



Fahrzeugansicht - diagonal vorne rechts



Fahrzeugansicht - diagonal hinten links



Fahrzeugansicht - diagonal hinten rechts



Innenraum - Cockpit mit Laufleistung



Seitenansicht - Schweller links



Seitenansicht - Schweller rechts



Fahrzeug - Typenschild/Fahrgestellnummer

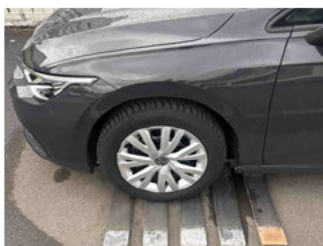

Räder - Rad montiert vorne links

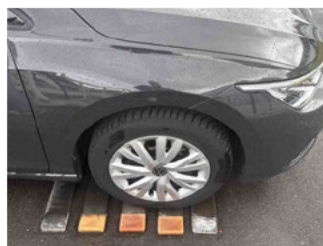

Räder - Rad montiert vorne rechts

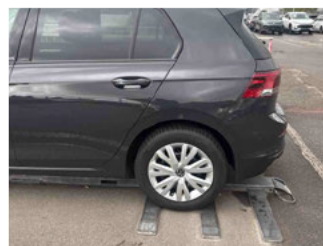

Räder - Rad montiert hinten links

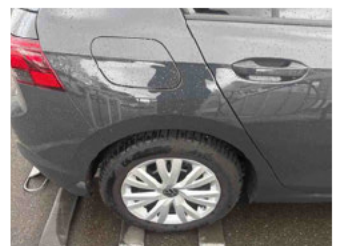

Räder - Rad montiert hinten rechts



Räder - Rad beiliegend #1



Räder - Rad beiliegend #2

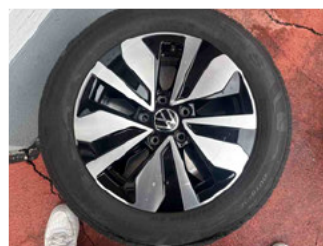

Räder - Rad beiliegend #3



Räder - Rad beiliegend #4

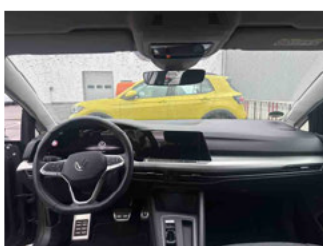

Innenraum - Mittelkonsole



Fahrzeug - Motorraum offen



Equipment - Boardmappe/ Securitybag



Innenraum - Kofferraum



# Zustandsbericht

- Protokoll der Fahrzeugbewertung -

Berichts-Nr: 10302515  
vom: 26.03.2026

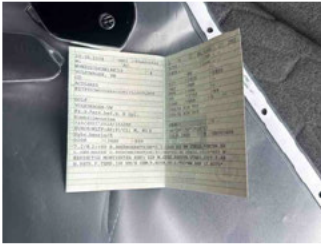

Fahrzeug - abgegebene ZB1



Lackstärke Seitenwand hinten rechts



Fahrzeug - Serviceunterlagen /  
Wartungsnachweis



Innenraum - vorne



Innenraum - hinten



Räder - Haltbarkeitsdatum  
Tirefit

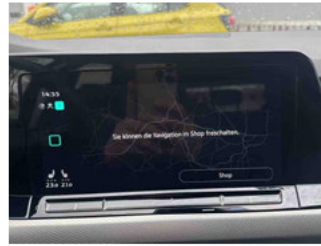

Innenraum -  
Navigationsgerät/Radio

## » Beschädigungsfotos

### WERTMINDERNDE FAKTOREN

1 - Alufelge glanzgedreht vorne links - Kratzer - Ersetzen  
Sicherheitsrelevanter Schaden



2 - Alufelge glanzgedreht vorne rechts - Kratzer - Pauschalbetrag

