



VXKFPHNSLP1015087

Vehicle details

Operator		Inspection condition	sufficient
License number		Mileage (Read)	11,548 km
Manufacturer	Opel	Next maintenance in	16,400 km
Type / Model	Astra 1.2 Turbo 96kW Edition Schräghecklimousine5-türig 1199 ccm 130 PS / 96 KW bleifrei 6-Gang Manuell	Main inspection	
Vehicle Identification number	VXKFPHNSLP1015087	Power / Engine displacement	96 kW / 1,199 ccm
First registration	22 May 2023	Upholstery/Colour	Alcantara / Leather / Black
Last maintenance		Paintwork	Black
Fuel type	Petrol	Gearbox	Manual

Zustandsbericht

Value reducing factors

No.	Component group	Description
1	Side panel - rear left side	Side panel - Scratch(es) - Smart repair
2	Wheel / tyres	Alloy rim - rear left side - Scratched - Loss in value
3	Wheel / tyres	Alloy rim - front right side (Sicherheitsrelevante Beschädigung) - Scratched - Loss in value

Wear and tear

No.	Component group	Description
		The vehicle shows traces of wear and tear corresponding to its age and purpose

Missing parts

Missing part

Previous damages

No.	Previous damage
1	Front, Provided by user / customer, from 17 Aug 2023

Detected repainting

No.	Location
	None detectable



Main tyres

Axle	Tyre size	Manufacturer	Type of tyre	Tread depth	Roadworthy	Permissibility
1	225/40 R18 92Y	Michelin	Summer tyres	6mm - 6mm	o.k.	o.k.
2	225/40 R18 92Y	Michelin	Summer tyres	6mm - 6mm	o.k.	o.k.

Additional tyres

Axle	Tyre size	Manufacturer	Type of tyre	Tread depth	Roadworthy	Permissibility
1	205/55 R16 91H	Pirelli	Winter tyres	7mm - 7mm	o.k.	Not o.k.
2	205/55 R16 91H	Pirelli	Winter tyres	7mm - 7mm	o.k.	Not o.k.

Replacement

Type	Tyre size	Manufacturer	Type of tyre	Tread depth	Expiration date
Tirefit					07/2028

The wear and tear condition and possible damages to the tyres are considered in the value.

Equipment

Equipment

Description
Automatic air conditioning
Navigation unit with map view
DAB radio

Comments

Keine Gewähr auf Vollständigkeit und Richtigkeit der angezeigten Ausstattung.
Techn. Änderungen vorbehalten.
Das Fahrzeug weist dem Alter, der Laufleistung und dem Einsatzzweck entsprechende Gebrauchsspuren auf.

elektr. Komponenten geprüft, i.O.

Lackwerte geprüft, i.O.

TÜV SÜD Auto Service GmbH
Römeräcker 1
76351 Linkenheim - Hochstetten

Inspection location
Autokontor Bayern GmbH
Windecker Straße 2
61137 Schöneck

Inspection date: 18 Jun 2026
Protocol number: 46163495



Vehicle details

Manufacturer	Opel	Inspection condition	sufficient
Type / Model	Astra 1.2 Turbo 96kW Edition Schräghecklimousine5-türig 1199 ccm 130 PS / 96 KW bleifrei 6-Gang Manuell	Mileage (Read)	11,548 km
Vehicle Identification number	VXKFPHNSLP1015087	First registration	22 May 2023

Details of the order:

In accordance with the contract, the evaluation of vehicle's condition was performed without the vehicle being disassembled.

This product is based on the guidelines for vehicle returns and assessments according to the client's damage limit catalog. The expert makes the explicit findings in each individual case objectively, within the framework of the specified standards, based on their own expertise.

Vehicle identification:

The vehicle identification number (VIN) was read from the vehicle and its conformity with the submitted documents was confirmed by the undersigned during the inspection.

Inspection conditions:

The inspection conditions were sufficient for the assessment of the vehicle.

General condition:

The vehicle shows traces of wear and tear corresponding to its age and purpose



Overview pictures



Figure 1: Diagonal front



Figure 2: Diagonal front



Figure 3: Diagonal rear



Figure 4: Diagonal rear



Figure 5: Interior

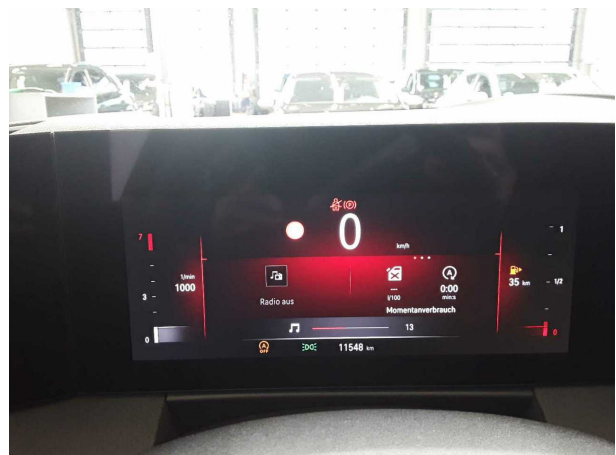

Figure 6: Interior

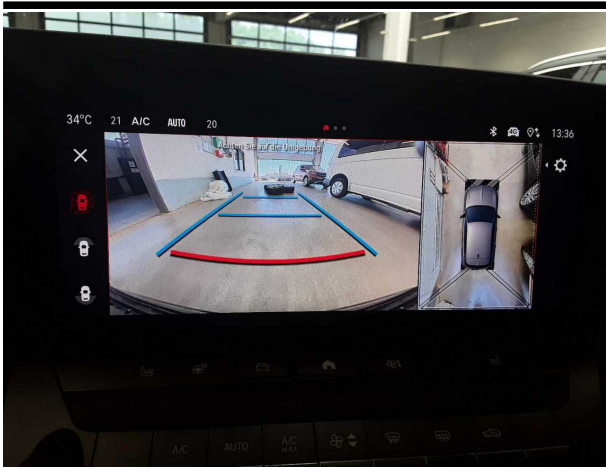

Figure 7: Interior



Figure 8: Interior



Figure 9: Interior

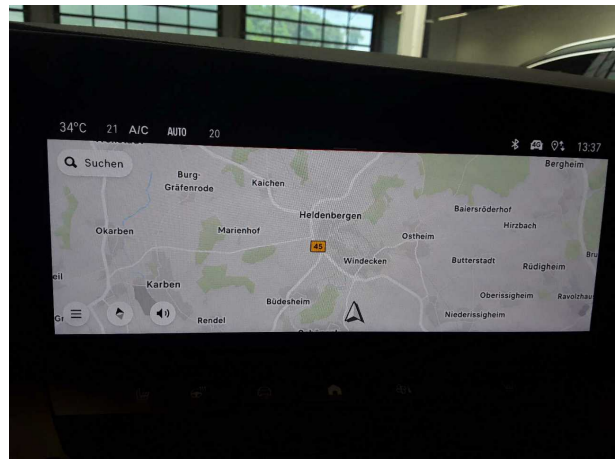

Figure 10: Interior

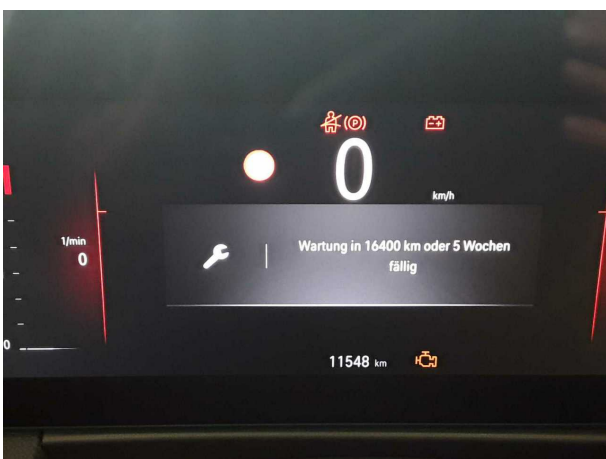

Figure 11: Interior



Figure 12: Interior

TÜV SÜD Auto Service GmbH
Römeräcker 1
76351 Linkenheim - Hochstetten

Inspection location
Autokontor Bayern GmbH
Windecker Straße 2
61137 Schöneck

Inspection date: 18 Jun 2026
Protocol number: 46163495



Figure 13: Interior



Figure 14: Interior



Figure 15: VIN



Figure 16: Documents

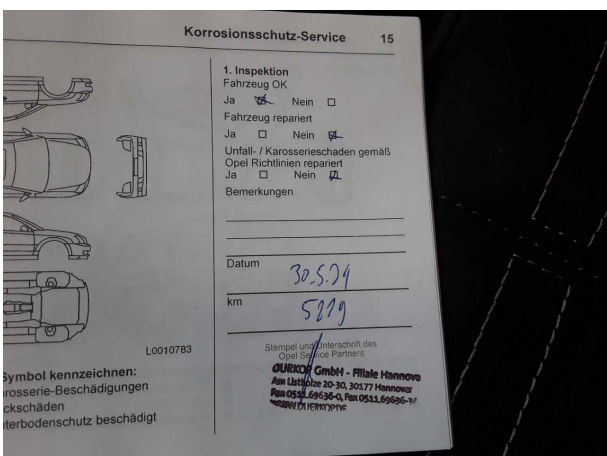

Figure 17: Documents



Figure 18: Mounted tyres



Figure 19: Misc.



Figure 20: Misc.



Figure 21: Misc.



Figure 22: Misc.



Figure 23: Misc.

Pictures of damage



Damage #1: Side panel - rear left side: Side panel - Scratch(es) - Smart repair



Damage #1: Side panel - rear left side: Side panel - Scratch(...)
- Smart repair

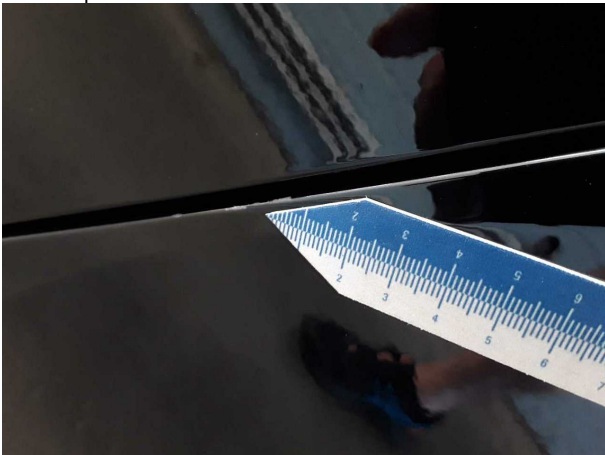

Damage #1: Side panel - rear left side: Side panel - Scratch(es) - Smart repair



Damage #2: Wheel / tyres: Alloy rim - rear left side - Scratched
- Loss in value



Damage #3: Wheel / tyres: Alloy rim - front right side
(Sicherheitsrelevante Beschädigung) - Scratched - Loss in value



Damage #3: Wheel / tyres: Alloy rim - front right side
(Sicherheitsrelevante Beschädigung) - Scratched - Loss in

TÜV SÜD Auto Service GmbH
Römeräcker 1
76351 Linkenheim - Hochstetten

Inspection location
Autokontor Bayern GmbH
Windecker Straße 2
61137 Schöneck

Inspection date: 18 Jun 2026
Protocol number: 46163495



Damage #3: Wheel / tyres: Alloy rim - front right side
(Sicherheitsrelevante Beschädigung) - Scratched - Loss in value



VXKFPHNSLP1015087

Angaben zum Fahrzeug

Halter		Besichtigungszustand	ausreichend
Kennzeichen		Laufleistung (abgelesen)	11.548 km
Hersteller	Opel	Restlauf bis Service	16.400 km
Typ/Modell	Astra 1.2 Turbo 96kW Edition Schräghecklimousine5-türig 1199 ccm 130 PS / 96 KW bleifrei 6-Gang Manuell	HU	
Fahrgestellnummer	VXKFPHNSLP1015087	Leistung / Hubraum	96 kW / 1.199 ccm
Erstzulassung	22.05.2023	Polster/Farbe	Alcantara/ Leder / Schwarz
Letzte Wartung		Lackierung	Schwarz
Kraftstoffart	Benzin	Getriebe	Manuell

Zustandsbericht

Wertmindernde Faktoren

Nr.	Bauteilgruppe	Beschreibung
1	Seitenwand links	Seitenwand - Kratzer - Smart Repair
2	Rad/Reifen	Leichtmetallfelge hinten links - verkratzt / verschürft - Wertminderung
3	Rad/Reifen	Leichtmetallfelge vorn rechts (Sicherheitsrelevante Beschädigung) - verkratzt / verschürft - Wertminderung

Gebrauchsspuren

Nr.	Bauteilgruppe	Beschreibung
Das Fahrzeug weist dem Alter und Einsatzzweck entsprechende Gebrauchsspuren auf.		

Fehlteile

Nr.	Bauteilgruppe	Beschreibung
Fehlteil		

Vorschäden

Nr.	Vorschaden
1	Front, Angabe durch Nutzer/Auftraggeber, vom 17.08.2023

Festgestellte Nachlackierungen

Nr.	Ort
Keine feststellbar	



Hauptbereifung

Achse	Reifengröße	Hersteller	Reifentyp	Profiltiefe	Verktgl.	Zul.
1	225/40 R18 92Y	Michelin	Sommerreifen	6mm - 6mm	i.O.	i.O.
2	225/40 R18 92Y	Michelin	Sommerreifen	6mm - 6mm	i.O.	i.O.

Zusatzbereifung

Achse	Reifengröße	Hersteller	Reifentyp	Profiltiefe	Verktgl.	Zul.
1	205/55 R16 91H	Pirelli	Winterreifen	7mm - 7mm	i.O.	n.i.O.
2	205/55 R16 91H	Pirelli	Winterreifen	7mm - 7mm	i.O.	n.i.O.

Ersatz

Typ	Reifengröße	Hersteller	Reifentyp	Profiltiefe	Ablaufdatum
Tirefit					07/2028

Der Verschleißzustand sowie evtl. Schäden an der Bereifung sind wertmäßig berücksichtigt.

Ausstattung

Ausstattung

Bezeichnung
Klimaautomatik
Navigationsgerät mit Kartenansicht
Radio DAB

Bemerkungen

Keine Gewähr auf Vollständigkeit und Richtigkeit der angezeigten Ausstattung.
Techn. Änderungen vorbehalten.
Das Fahrzeug weist dem Alter, der Laufleistung und dem Einsatzzweck entsprechende Gebrauchsspuren auf.

elektr. Komponenten geprüft, i.O.

Lackwerte geprüft, i.O.

TÜV SÜD Auto Service GmbH
Römeräcker 1
76351 Linkenheim - Hochstetten

Besichtigungsort
Autokontor Bayern GmbH
Windecker Straße 2
61137 Schöneck

Besichtigungsdatum: 18.06.2026
Protokollnummer: 46163495



Angaben zum Fahrzeug

Hersteller	Opel	Besichtigungszustand	ausreichend
Typ/Modell	Astra 1.2 Turbo 96kW Edition Schräghecklimousine5-türig 1199 ccm 130 PS / 96 KW bleifrei 6-Gang Manuell	Laufleistung (abgelesen)	11.548 km
Fahrgestellnummer	VXKFPHNSLP1015087	Erstzulassung	22.05.2023

Angaben zum Auftrag:

Auftragsgemäß erfolgte die Fahrzeugzustandsbewertung in demontagefreien Zustand.

Grundlage dieses Produktes stellt der Leitfaden für Fahrzeugrücknahmen und Bewertungen gemäß des Schadengrenzmusterkatalog des Auftraggebers dar. Die expliziten Feststellungen im Einzelfall trifft der Sachverständige objektiv im Rahmen der vorgegebenen Standards aufgrund eigener Sachkunde.

Fahrzeug-Identifizierung:

Die Fahrzeug-Identifizierungsnummer (FIN) wurde am Fahrzeug abgelesen und die Übereinstimmung im Verlauf der Besichtigung durch den Unterzeichner mit den vorgelegten Unterlagen festgestellt.

Besichtigungsbedingungen:

Die Besichtigungsbedingungen waren zur Beurteilung des Fahrzeuges ausreichend.

Allgemeinzustand:

Das Fahrzeug weist dem Alter und Einsatzzweck entsprechende Gebrauchsspuren auf.



Übersichtsfotos



Abbildung 1: Schräg vorne



Abbildung 2: Schräg vorne



Abbildung 3: Schräg hinten



Abbildung 4: Schräg hinten



Abbildung 5: Innenraum



Abbildung 6: Innenraum



Abbildung 7: Innenraum

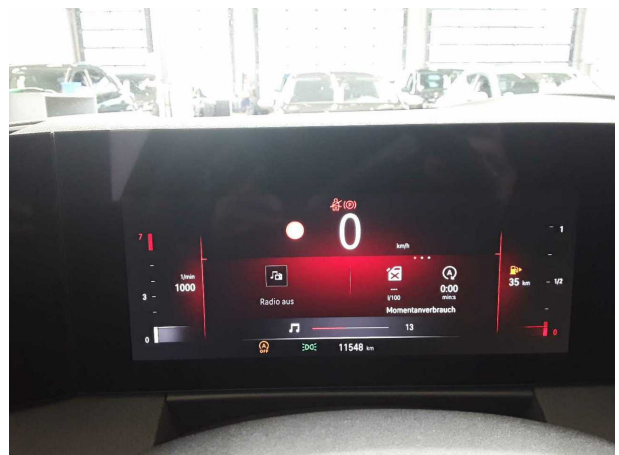

Abbildung 8: Innenraum

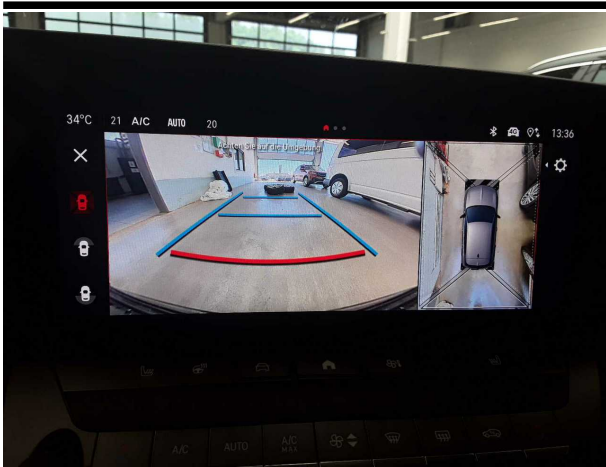

Abbildung 9: Innenraum



Abbildung 10: Innenraum



Abbildung 11: Innenraum

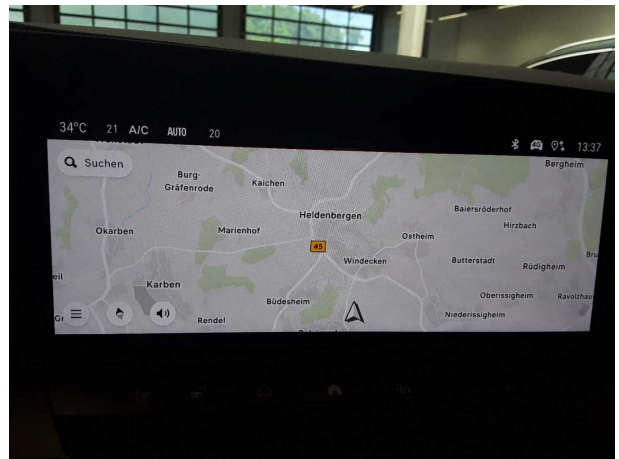

Abbildung 12: Innenraum

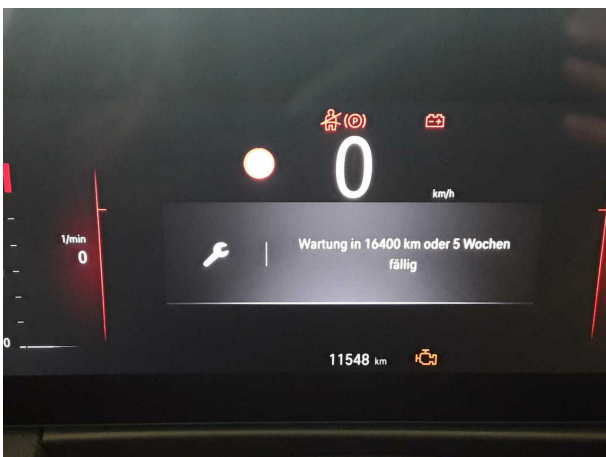

Abbildung 13: Innenraum



Abbildung 14: Innenraum



Abbildung 15: FIN



Abbildung 16: Dokumente



Abbildung 17: Dokumente



Abbildung 18: Montierte Bereifung

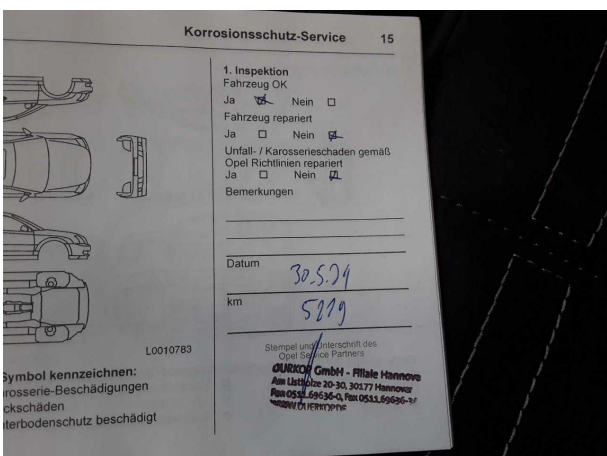

Abbildung 19: Sonstiges



Abbildung 20: Sonstiges



Abbildung 21: Sonstiges



Abbildung 22: Sonstiges

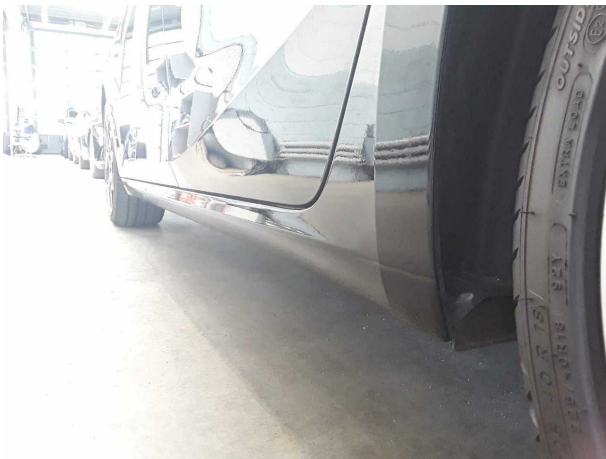

Abbildung 23: Sonstiges

Beschädigungsfotos



Beschädigung #1: Seitenwand links: Seitenwand - Kratzer - Smart Repair

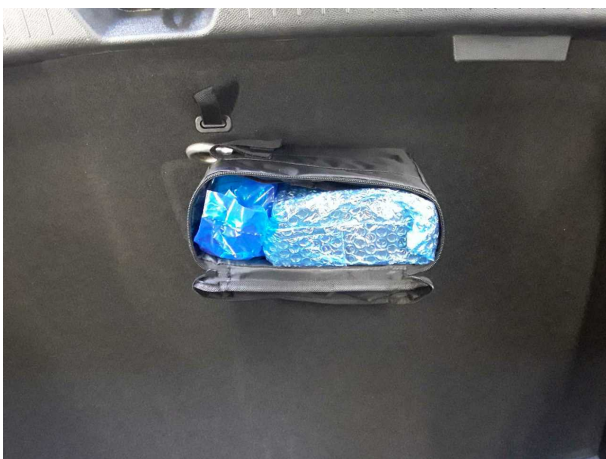

Beschädigung #1: Seitenwand links: Seitenwand - Kratzer - Smart Repair

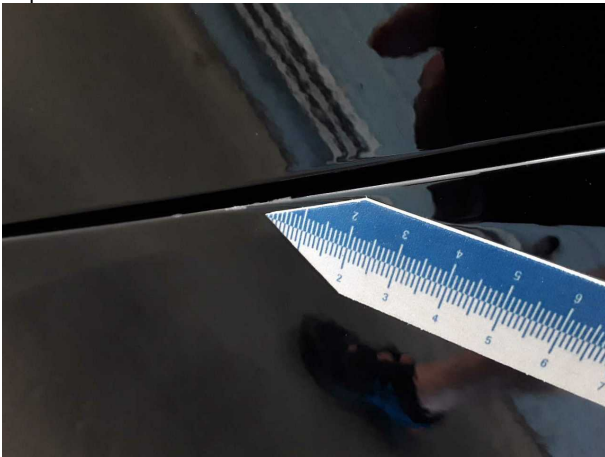

Beschädigung #1: Seitenwand links: Seitenwand - Kratzer - Smart Repair



Beschädigung #2: Rad/Reifen: Leichtmetallfelge hinten links - verkratzt / verschürft - Wertminderung



Beschädigung #3: Rad/Reifen: Leichtmetallfelge vorn rechts (Sicherheitsrelevante Beschädigung) - verkratzt / verschürft -



Beschädigung #3: Rad/Reifen: Leichtmetallfelge vorn rechts (Sicherheitsrelevante Beschädigung) - verkratzt / verschürft -

TÜV SÜD Auto Service GmbH
Römeräcker 1
76351 Linkenheim - Hochstetten

Besichtigungsort
Autokontor Bayern GmbH
Windecker Straße 2
61137 Schöneck

Besichtigungsdatum: 18.06.2026
Protokollnummer: 46163495



Beschädigung #3: Rad/Reifen: Leichtmetallfelge vorn rechts
(Sicherheitsrelevante Beschädigung) - verkratzt / verschürft -



Checkliste

Vorhanden	Name
<input type="checkbox"/>	ABE
<input type="checkbox"/>	Abschleppöse
<input type="checkbox"/>	Anhängekupplung abnehmbar
<input type="checkbox"/>	Antenne
<input type="checkbox"/>	Bordbuchmappe
<input type="checkbox"/>	Bordwerkzeug
<input type="checkbox"/>	Consumer Kabelkit
<input type="checkbox"/>	Fernbedienung Standheizung
<input type="checkbox"/>	Ladekabel
<input type="checkbox"/>	Laderaumabdeckung / Rollo
<input type="checkbox"/>	Leichtmetallfelgensatz komplett
<input type="checkbox"/>	Navigations Datenträger
<input type="checkbox"/>	Schlüssel Anhängerkupplung
<input type="checkbox"/>	Serviceheft
<input type="checkbox"/>	Tirefit Füllmittel
<input type="checkbox"/>	Tirefit komplett
<input type="checkbox"/>	Tirefit Kompressor
<input type="checkbox"/>	Windschott

03.07.2026

Fahrzeugbeschreibung

Fahrzeug: OPEL Astra 1.2 Turbo 96kW Edition Schräghecklimousine 5-türig 1199 ccm 130 PS / 96 KW bleifrei 6-Gang Manuell

Amtliches Kennzeichen: HD -AS 2600 Fahrgestell-Nummer: VXKFPHNSLP1015087
Vertrags-Nummer: 2555085 Erstzulassung: 22.05.2023
Internes KZ: 15096118 Kilometer-Stand: 0

Unfall/Schaden: Dem Verkäufer wurden keine unfallbedingten Beschädigungen am Fahrzeug angezeigt.

Ausstattung:

OPEL Astra 1.2 Turbo 96kW Edition Schräghecklimousine 5-türig 1199 ccm 130 PS /96 KW bleifrei 6-Gang Manuell

Lackierung: _____ Polsterung: _____ Telefotyp: _____

Listenpreis ohne Sonderausstattung in EUR (vor Mwst.) **0,00**

Sonderausstattung in EUR (vor Mwst.):

Listenpreis gesamt in EUR (vor Mwst.) **0,00**

Technische Daten

(Angaben basieren auf Herstellerangaben*)

Fahrzeug:	OPEL Astra 1.2 Turbo 96kW Edition Schräghecklimousine5-türig 1199 ccm 130 PS / 96 KW bleifrei 6-Gang Manuell		
Modelljahr:	2022		
kW / PS:	96 / 130	Hubraum:	1199
Getriebe:	Manuell	Anzahl Gänge:	6
Emissionsgruppe:	I2	CO2 (g/km):	129
durchschn. Verbr./100 Km:	5,700	Tankinhalt:	52
Max. Km/h:	210	Beschl. 0-100 Km/h in Sec.:	9,700
Leergewicht (kg):	1341	zul. Gewicht (kg):	1840

* Angaben ohne Gewähr

29672/29602

Unfall-/Schadenspiegel

Vertrags-Nummer: 2555085
Amtliches Kennzeichen: HD -AS 2600
Übersicht erstellt am: 03.07.2026

Für das Fahrzeug gem. o.g. Leasingvertrag, Fahrzeugtyp

OPEL Astra 1.2 Turbo 96kW Edition Schräghecklimousine5-türig 1199 ccm 130 PS / 96 KW bleifrei 6-Gang Manuell

wurden uns während der Vertragslaufzeit nachfolgende Beschädigungen angezeigt:

<i>Datum</i>	<i>SNR</i>	<i>Verursacher</i>	<i>Beschädigung</i>	<i>Reparatur erfolgt *</i>	<i>Gutachten vorhanden *</i>
21.05.2026	9060000091	Endabrechnung	Schaden unbekannt	Nein	Nein
17.08.2023	9059861157	Eigenverschulden	Stossstange vorne Beifahrerseite	Ja	Nein
17.08.2023	9059860829	Glasschaden	Windschutzscheibe Beifahrerseite	Nein	Nein

* Sofern für eine Schadennummer mehrere Beschädigungen angegeben sind, gilt der Eintrag in dieser Spalte für die gesamte Schadennummer.

Unfall-/Schadenspiegel zur Kenntnis genommen:

Datum und Unterschrift Käufer

Wartungsreport

Vertrags-Nummer: 2555085
Amtliches Kennzeichen: HD -AS 2600
Übersicht erstellt am: 03.07.2026

Für das Fahrzeug gem. o.g. Leasingvertrag, Fahrzeugtyp

OPEL Astra 1.2 Turbo 96kW Edition Schräghecklimousine5-türig 1199 ccm 130 PS / 96 KW bleifrei 6-Gang Manuell

wurden uns während der Vertragslaufzeit nachfolgende Wartungen angezeigt:

<i>Datum</i>	<i>Km-Stand</i>	<i>Art der Wartung</i>
--------------	-----------------	------------------------

Wartungsreport zur Kenntnis genommen:

Datum und Unterschrift Käufer