



# Zustandsbericht

- Protokoll der Fahrzeugbewertung -

Berichts-Nr: 10280384  
vom: 23.03.2026

## » Übersicht

**Auftrags-Nr:** 1002336678  
**Besichtigt am:** 23.03.2026 14:35  
**Berichts-Nr:** 10280384  
**FIN:** WVGZZA1ZNV080416



Fahrzeugansicht - diagonal  
vorne links



Fahrzeugansicht - diagonal  
hinten rechts



Innenraum - Cockpit mit  
Laufleistung



# Zustandsbericht

- Protokoll der Fahrzeugbewertung -

Berichts-Nr: 10280384  
vom: 23.03.2026

## » Fahrzeugdaten

<b>Fahrzeugkategorie:</b>	Personenkraftwagen
<b>Fahrzeugart:</b>	SUV
<b>Hersteller:</b>	Volkswagen
<b>Modell:</b>	T-Roc
<b>HSN / TSN:</b>	0603 / COS
<b>Erstzulassungsdatum:</b>	28.10.2022
<b>Laufleistung:</b>	65.987 km
<b>Nachweis Kilometerstand:</b>	Abgelesen
<b>Farbe:</b>	Pure White
<b>Farbe Dach:</b>	Schwarz
<b>Antriebsart:</b>	Frontantrieb
<b>Motorisierung/Kraftstoff:</b>	Diesel
<b>Hubraum:</b>	2.000 ccm
<b>Leistung:</b>	85 kW (116 PS)
<b>Fahrzeuglänge:</b>	
<b>Fahrzeughöhe:</b>	
<b>Fahrzeugbreite:</b>	
<b>Zulässiges Gesamtgewicht:</b>	
<b>Radstand:</b>	
<b>Anzahl Achsen:</b>	2
<b>Zylinder:</b>	4
<b>Schadstoffklasse:</b>	Euro 6
<b>Anzahl Türen:</b>	4
<b>Anzahl Sitze:</b>	5
<b>Getriebe:</b>	Schaltgetriebe 6-Gang
<b>Polsterart:</b>	Stoff
<b>Interieurfarbe:</b>	Titanschwarz-Grau/Titanschwarz/Schwarz
<b>Anzahl vorhandene Schlüssel:</b>	2

## » Dokumente & Wartung

<b>Nächste HU:</b>	12.2027
<b>Zulassungsbescheinigung (ZBT1 Original) vorhanden:</b>	Ja
<b>Zulassungsbescheinigung entgegengenommen:</b>	Ja
<b>Kennzeichen entgegengenommen:</b>	Beide
<b>Wartungsheft:</b>	Digital
<b>Wartungsnachweis:</b>	Nicht prüfbar
<b>Datum der letzten Wartung:</b>	
<b>Km-Stand bei letzter Wartung:</b>	
<b>Restlauf bis Service:</b>	511 Tag(e)



# Zustandsbericht

Berichts-Nr: 10280384  
vom: 23.03.2026

- Protokoll der Fahrzeugbewertung -

## » Fahrzeugausstattung

"Active"	Digitaler Radioempfang DAB+
"ACTIVE"	Diversity-Antenne für FM-Empfang
2 LED-Leseleuchten vorn und 2 hinten	Drehstromgenerator 140 A
3 Dreipunkt-Automatiksicherheitsgurte hinten, Gurtstraffer für die äußeren Rücksitzplätze	Dreipunkt-Automatiksicherheitsgurte vornmit Höheneinstellung und Gurtstraffer
3 Kopfstützen hinten	ECO-Funktion
4 Ganzjahresreifen 215/55 R 17	Einparkhilfe - Warnsignale bei Hindernissen im Front- und Heckbereich
4 Leichtmetallräder "Galway" 7 J x 17 in Schwarz, Oberfläche glanzgedreht	Einstiegsleisten für Sondermodell
4 Türen	Einton-Signalhorn
4-Zylinder-Dieselmotor 2,0 l	Elektrische Luftzusatzheizung
4-Zylinder-Dieselmotor 2,0 l TDI, 85 kW	Elektronische Parkbremse inkl. Auto-Hold-Funktion
6 Lautsprecher	Elektronisches Stabilisierungsprogramm mit Gegenlenkunterstützung, ABS, ASR, EDS, MSR und Gespannstabilisierung
6-Gang-Schaltgetriebe	Entfall Anschlussgarantie
Abdeckungen für Leichtmetallräder	Entfall der Kühlmöglichkeit des Handschuhfaches
Abgasendrohr hinten	Entfall des Schriftzugs für die Motorbezeichnung auf der Gepäckraumklappe
Abgasnorm EU6 AP	Entfall Nebelscheinwerfer
Airbag für Fahrer und Beifahrer, mit Beifahrerairbag-Deaktivierung	Entriegelung Heckklappe/Deckel hinten von außen
Ambientebeleuchtung weiß	Fahrlichtschaltung automatisch, mit LED-Tagfahrlicht, "Leaving home"- und manueller "Coming home"-Funktion
App-Connect inkl. App-Connect Wireless für Apple CarPlay und Android Auto	Fahrprofilauswahl
Aufkleber/Schilder in deutsch	Fahrzeuge ohne besonderen Produktaufwertungsmaßnahmen
Auslieferung "Autostadt Wolfsburg"	Fahrzeugklassen-Differenzierung -2GA-
Außen-Sound Standard	Federbereich 04 nur Einbausteuerung keine Bedarfsprognose
Außenspiegel auf Fahrerseite asphärisch	Fensterheber elektrisch
Außenspiegel elektrisch einstell- und beheizbar	Fertigungsablauf Standard
Außenspiegel rechts, konvex	Frontantrieb
Außenspiegelgehäuse in Dachfarbe	Frontscheibe in Verbundsicherheitsglas, wärmedämmend
Batterie 420A (70Ah)	Fußgängererkennung
Batterie/Generator Kapazität Standard	Gepäckraumboden höheneinstell- und herausnehmbar
Bauteilesatz ohne länderspezifische Bauvorschrift	Gewichtsbereich 5 nur Einbausteuerung keine Bedarfsprognose
Beifahrersitzlehne komplett umklappbar	Halogen-Scheinwerfer
Berganfahrassistent	Heckscheibenwischer mit Intervallschaltung
Betriebserlaubnis Nachtrag	Hinterachse "Standard"
Betriebsspannung 12 V	Innenspiegel automatisch abblendend
Bordliteratur in Deutsch (Deutschland)	ISOFIX-Halteösen (Vorrichtung zur Befestigung von 2 Kindersitzen auf der Rücksitzbank)
Bordwerkzeug und Wagenheber	Kältemittel R1234yf
Bremsbelagverschleißanzeige	Kategorie 0
Chrom-Applikationen an Lichtdreh-, Spiegeleinstell- und Fensterheberschaltern	Kein Sonderfahrzeug, Standard-Ausführung
Dachhimmel	Klimaanlage "Air Care Climatronic" mit 2-Zonen-Temperaturregelung und Allergen-Filter
Dämpfung hinten, Hochstandsfahrwerk	
Dämpfung vorn	
Dekoreinlagen für Sondermodell	



# Zustandsbericht

- Protokoll der Fahrzeugbewertung -

Berichts-Nr: 10280384  
vom: 23.03.2026

Kombi-Instrument mit elektronischem Tachometer, Kilometer- und Tageskilometerzähler, Drehzahlmesser	Ohne Ladedose
Komfortausstattung	Ohne Ladekabel
Komfortsitze vorn	Ohne Lichtassistent
Kopfairbagsystem für Front- und Fondpassagiere inkl. Seitenairbags vorn	Ohne Scheinwerferreinigungsanlage
Kraftstoffsystem Diesel	Ohne Stabilisator hinten
Kurzheck	Ohne Steckdose
Landesverkaufsprogramm Deutschland	Ohne Trennwand
LED-Rückleuchten	Ohne Vorbereitung Einbau Funkgerät
Lendenwirbelstützen vorn	Ohne zus. Triebwerks-Unterschutz
Leuchte im Fußraum vorn	Ohne Zusatz-/Standheizung
Leuchtweitenregulierung	Ohne zusätzliche Bereifung
Linkslenker	Online-Dienst, mit OCU, mit Head Unit Codierung, ohne WFS-Verbund
Make-up-Spiegel beleuchtet in den Sonnenblenden	Pedale in Edelstahl gebürstet
Mittelarmlehne vorn	Radio
Modul Boden hinten Ausführung 7	Radschrauben Standard
Müdigkeitserkennung	Radstand
Multifunktionsanzeige "Plus"	Rechtsverkehr
Multifunktionskamera	Regensensor
Multifunktionslenkrad in Leder	Regionscode " ECE " für Radio
Navigationssystem "Discover Media" inkl. "Streaming & Internet"	Reifen ohne Festlegung der Reifenmarke
Navigationssystem "Discover Media" inkl. "Streaming & Internet"	Reifenkontrollanzeige
Nebelschlussleuchte	Reserverad gewichts- und platzsparend
Nicht Heissland	Reserverad gewichts- und platzsparend
Nichtraucherausführung - Ablagefach und 12-V-Steckdose vorn	Rücksitzlehne asymmetrisch geteilt umklappbar, mit Mittelarmlehne
Normal-Lackierung	Rückstrahler in allen Türen
Notbremsassistent "Front Assist"	Schaltgetriebe MQ 281
Notruf-Service; keine Registrierung notwendig, Dienst ist bei Auslieferung aktiviert	Schalthebelknauf in Leder
Ohne Aktivkohlebehälter mit SCR	Scheibenbremsen hinten
Ohne alternativ-Antriebssystem	Scheibenbremsen vorn
Ohne Anhängervorrichtung	Scheibenwaschdüsen vorn automatisch beheizt
Ohne Aufkleber und Embleme	Schublade unter dem rechten Vordersitz
Ohne besondere Karosseriemaßnahmen	Seitenscheiben hinten und Heckscheibe abgedunkelt
Ohne Dacheinsatz (Volldach)	Serienkraftstoff-Erstbefüllung
Ohne Dachreling	Serviceanzeige 30000 km oder 2 Jahre ( flexibel )
Ohne Elektromotor ( Hybrid )	Servolenkung elektromechanisch, geschwindigkeitsabhängig geregelt
Ohne erweitertem Sicherheitssystem	Sicherheitsoptimierte Kopfstützen vorn
Ohne Feuerlöscher	Sitzbezüge für Sondermodell
Ohne Geschwindigkeitsregelanlage (GRA)	Sitzkomfortpaket
Ohne Individualeinbau	Spezielles Typschild für EG für M1-Pkw
Ohne Kamerasysteme/Umfeldsensorik	Sprachbedienung
Ohne Klappstisch an Vordersitzlehne	Spurhalteassistent "Lane Assist"
	Stabilisator vorn



# Zustandsbericht

- Protokoll der Fahrzeugbewertung -

Berichts-Nr: 10280384  
vom: 23.03.2026

Standard-Klimazonen

Start-Stopp-System mit Bremsenergie-Rückgewinnung

Stoßfänger mit Unterfahrschutz in Silber-Metallic, Lufteinlass  
in Wabenstruktur

Telefonschnittstelle "Comfort" mit induktiver Ladefunktion

Textilfußmatten vorn und hinten

Tilgergewicht Lenkrad, 36 HZ

Trägerfrequenz 433,92 bis 434,42 MHz

Transportschutzfolie (Mindestschutz) mit zus.  
Transportschutzmaßnahmen

Tür und Seitenverkleidung

Türunterteile schwarz, mit Chromleiste

Typrüfland Deutschland

USB-C-Schnittstelle und USB-Ladebuchse

Variante Grundausstattung

Verbandtasche, Warndreieck und Warnweste

Verkehrszeichenerkennung

Vorbereitet für "We Connect" und "We Connect Plus"

Vordersitze beheizbar

Vordersitze mit Höheneinstellung

Warnleuchte für Waschwasserstand

Warnton und -leuchte für nicht angelegte Gurte vorn und hinten

Wartungsintervallverlängerung

Wegfahrsperrung elektronisch

Zentralverriegelung ohne Safe-Sicherung, mit  
Funkfernbedienung und 2 Funkklappschlüsseln



# Zustandsbericht

- Protokoll der Fahrzeugbewertung -

Berichts-Nr: 10280384  
vom: 23.03.2026

## » Bereifung

### MONTIERTE BEREIFUNG

Hersteller	Ort	Position	Typ	Felge	Dimension	Profiltiefe
Goodyear	Vorne	Links	Ganzjahresreifen	Aluminium	215/55 R 17 94 V	5,0 mm
Goodyear	Vorne	Rechts	Ganzjahresreifen	Aluminium	215/55 R 17 94 V	5,0 mm
Goodyear	Hinten	Links	Ganzjahresreifen	Aluminium	215/55 R 17 94 V	4,0 mm
Goodyear	Hinten	Rechts	Ganzjahresreifen	Aluminium	215/55 R 17 94 V	3,0 mm

Reifen zulässig: Ja

Reifen verkehrssicher: Ja

### ZUSÄTZLICHE BEREIFUNG

Derzeit befinden sich ein oder mehrere Reifen im Fahrzeug, die nicht zum Lieferumfang gehören.

### ERSATZ-/NOTRAD & ZUBEHÖR

Pannenbergung zulässig: Ja

Pannenbergung verkehrssicher: Ja

Notrad vorhanden: Ja

Bordwerkzeug vorhanden: Ja

Wagenheber vorhanden: Ja



# Zustandsbericht

- Protokoll der Fahrzeugbewertung -

Berichts-Nr: 10280384  
vom: 23.03.2026

## » Wertmindernde Faktoren

Nr	Bauteil	Schadensbeschreibung	Reparaturempfehlung
1	Bremsscheibe vorne links	Korrosion	Ersetzen
2	Bremsscheibe vorne rechts	Korrosion	Ersetzen
3	Alufelge glanzgedreht vorne rechts	Kratzer	Optische Wertminderung
4	Reifen hinten rechts	Verschlissen	Ersetzen
5	Bodenteppich	Verbrannt	Smart Repair
6	Innenraum	Geruch	Ozonbehandlung
7	Innenraum	Verschmutzt	Reinigen
8	Fußmatten	Verbrannt	Ersetzen

## » Gebrauchsspuren

Das Fahrzeug weist dem Alter, der Laufleistung und dem Einsatzzweck entsprechende Gebrauchsspuren auf.



# Zustandsbericht

- Protokoll der Fahrzeugbewertung -

Berichts-Nr: 10280384  
vom: 23.03.2026

## » Merkantile Wertminderung

Vorschäden bekannt:	Ja
Vorschäden feststellbar:	Ja
Nachlackierungen vorhanden:	Ja
Nachlackierungen professionell ausgeführt:	Ja
Lackschichtdickenmessung durchgeführt:	Ja - mit Auffälligkeiten/Abweichungen

Nr	Bauteil	Schadensbeschreibung	Reparaturstatus	Reparaturkosten
1	Andere	Vollkaskoschaden		€ 9.100,00
2	Andere	Haftpflichtschaden		€ 4.000,00
<b>Summe (ohne MwSt.):</b>				<b>€ 13.100,00</b>

### ERGEBNISSE DER LACKSCHICHTDICKENMESSUNG

Bauteil	Lack (µm)
Lackschichtdicke Kotflügel vorne links (µm)	203,0
Lackschichtdicke Tür vorne links (µm)	162,0
Lackschichtdicke Tür hinten links (µm)	214,0
Lackschichtdicke Seitenwand hinten links (µm)	212,0

Pro Bauteil wurden mindestens 3 Messungen durchgeführt.



# Zustandsbericht

Berichts-Nr: 10280384  
vom: 23.03.2026

- Protokoll der Fahrzeugbewertung -

## » Hinweise zum Zustandsbericht

**Angaben zum Auftrag und zum Bewertungsumfang:**

Es wurde der Auftrag erteilt, einen Zustandsbericht über das beschriebene Fahrzeug zu erstellen.

Die Fahrzeugzustandsbewertung erfolgte auftragsgemäß auf Basis der vom Auftraggeber vorgegebenen Standards für Fahrzeugbewertungen. Die Feststellungen im Einzelfall trifft der Sachverständige aufgrund eigener Sachkunde und nach eigenem sachverständigen Ermessen.

**Fahrzeug-Identifizierung:**

WVGZZZA1ZNV080416

FIN abgelesen und stimmt mit Unterlagen überein

**Allgemeinzustand:**

Mittelmäßiger Allgemeinzustand

**Besichtigungsbedingungen:**

Ausreichend

**Hebebühne/Hubmittel benutzt:**

Nein

**Motorenlauf durchgeführt:**

Ja

**Fahrprobe durchgeführt:**

Nein



# Zustandsbericht

- Protokoll der Fahrzeugbewertung -

Berichts-Nr: 10280384  
vom: 23.03.2026

## » Sonstige Bemerkungen

Vorliegendes Exemplar wurde auf elektronischem Wege erzeugt. Es ist ohne Originalunterschrift gültig.

## » Ansichtsfotos



Fahrzeugansicht - diagonal vorne links



Fahrzeugansicht - diagonal vorne rechts



Fahrzeugansicht - diagonal hinten links



Fahrzeugansicht - diagonal hinten rechts



Innenraum - Cockpit mit Laufleistung



Equipment - Bordwerkzeug



Seitenansicht - Schweller links



Seitenansicht - Schweller rechts



Fahrzeug - Typenschild/Fahrgestellnummer

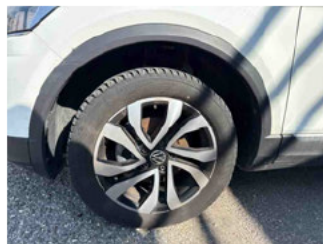

Räder - Rad montiert vorne links



Räder - Rad montiert vorne rechts



Räder - Rad montiert hinten links



Räder - Rad montiert hinten rechts



Räder - Ersatzrad



Innenraum - Mittelkonsole

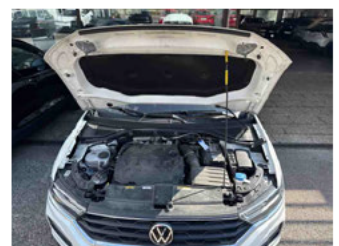

Fahrzeug - Motorraum offen



# Zustandsbericht

- Protokoll der Fahrzeugbewertung -

Berichts-Nr: 10280384  
vom: 23.03.2026



Equipment - Boardmappe/  
Securitybag



Innenraum - Kofferraum

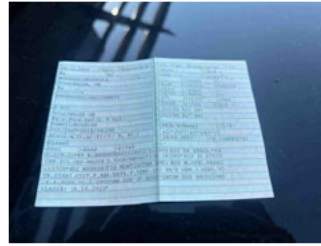

Fahrzeug - abgegebene ZB1



Lackstärke Tür hinten links



Lackstärke Tür vorne links



Lackstärke Seitenwand hinten  
links



Lackstärke Kotflügel vorne links



Fahrzeug - Serviceunterlagen /  
Wartungsnachweis



Innenraum - vorne



Innenraum - hinten



Innenraum -  
Navigationsgerät/Radio

## » Beschädigungsfotos

### WERTMINDERNDE FAKTOREN

1 - Bremsscheibe vorne links - Korrosion - Ersetzen



2 - Bremsscheibe vorne rechts - Korrosion - Ersetzen



3 - Alufelge glanzgedreht vorne rechts - Kratzer - Optische Wertminderung



4 - Reifen hinten rechts - Verschlissen - Ersetzen



5 - Bodenteppich - Verbrannt - Smart Repair

Kommentar	Wertminderung
-----------	---------------





# Zustandsbericht

- Protokoll der Fahrzeugbewertung -

Berichts-Nr: 10280384  
vom: 23.03.2026

6 - Innenraum - Geruch - Ozonbehandlung

7 - Innenraum - Verschmutzt - Reinigen

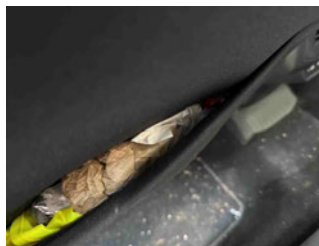
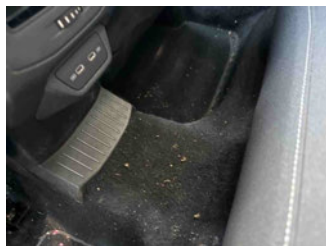
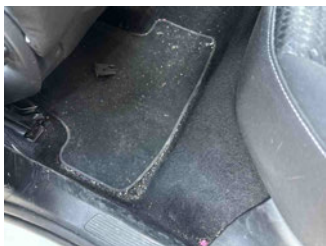

8 - Fußmatten - Verbrannt - Ersetzen

