

» Übersicht

Auftrags-Nr: 1002352145
Besichtigt am: 06.03.2026 11:16
Berichts-Nr: 10175527
FIN: WVVZZZAA9PD006052



Fahrzeugansicht - diagonal
vorne links



Fahrzeugansicht - diagonal
hinten rechts



Innenraum - Cockpit mit
Laufleistung

» Fahrzeugdaten

Fahrzeugkategorie:	Personenkraftwagen
Fahrzeugart:	Limousine
Hersteller:	Volkswagen
Modell:	up!
HSN / TSN:	0603 / CMX
Erstzulassungsdatum:	22.02.2023
Laufleistung:	58.245 km
Nachweis Kilometerstand:	Abgelesen
Farbe:	Pure White
Farbe Dach:	Pure White
Antriebsart:	Frontantrieb
Motorisierung/Kraftstoff:	Benzin
Hubraum:	1.000 ccm
Leistung:	48 kW (66 PS)
Fahrzeuglänge:	
Fahrzeughöhe:	
Fahrzeugbreite:	
Zulässiges Gesamtgewicht:	
Radstand:	
Anzahl Achsen:	2
Zylinder:	3
Schadstoffklasse:	Euro 6
Anzahl Türen:	2
Anzahl Sitze:	4
Getriebe:	Schaltgetriebe 5-Gang
Polsterart:	Stoff
Interieurfarbe:	Ceramique-Titanschwarz/Titanschwarz/ Schwarz/Perlgrau
Anzahl vorhandene Schlüssel:	2

» Dokumente & Wartung

Nächste HU:	
Zulassungsbescheinigung (ZBT1 Original) vorhanden:	Ja
Zulassungsbescheinigung entgegengenommen:	Ja
Kennzeichen entgegengenommen:	Keine
Wartungsheft:	Digital
Wartungsnachweis:	Nicht prüfbar
Datum der letzten Wartung:	
Km-Stand bei letzter Wartung:	
Restlauf bis Service:	321 Tag(e)

» Fahrzeugausstattung

2 Funkklappschlüssel	Fahrzeuge mit besonderen Produktaufwertungsmaßnahmen
2 Kopfstützen hinten, absenkbar	Fahrzeugklassen-Differenzierung -120-
2 Lautsprecher	Federbereich 04 nur Einbausteuerung keine Bedarfsprognose
2 Türen	Fensterheber vorn elektrisch
3-Zylinder-Ottomotor 1,0 l	Fußgängerschutzmaßnahmen erweitert
3-Zylinder-Ottomotor 1,0 l, 48 kW	Gepäckraumabdeckung
4 Stahlräder 5 J x 14	Gepäckraumauskleidung in Verbindung mit Soundsystem
5-Gang-Schaltgetriebe	Gepäckraumbeleuchtung
Abgasendrohr hinten (Standard)	Gepäckraumboden in 2 Höhen einstellbar und herausnehmbar
Abgasnorm EU6 AP	Gewichtsbereich 2 nur Einbausteuerung keine Bedarfsprognose
Airbag für Fahrer und Beifahrer, mit Beifahrerairbag-Deaktivierung	Halogen-Hauptscheinwerfer und Blinkleuchten unter gemeinsamer Klarglasabdeckung, mit LED-Tagfahrlicht
Aktivkohlebehälter (EVAP)	Handbremshebelgriff in Kunststoff
Akustik-Paket Standard	Handschuhfach mit Klappe
Allergenfilter	Hochton-Signalhorn
Antenne für FM-Empfang	Instrumenteneinsatz, Anzeige in KM/H
Armaturentafel zweiteilig	Kältemittel R1234yf
Aufkleber/Schilder in deutsch/englisch/französisch	Kein Sonderfahrzeug, Standard-Ausführung
Außenspiegel auf Fahrerseite asphärisch	Keine Aktionsausführung
Außenspiegel elektrisch einstell- und beheizbar	Kennzeichenträger hinten (ECE)
Außenspiegel rechts, konvex	Kennzeichenträger vorn (groß)
Außenspiegelgehäuse und Türgriffe in Wagenfarbe	Klimaanlage mit Aktiv-Kombifilter
Batterie 320A (49Ah)	Kopfairbagsystem für Front- und Fondpassagiere inkl. Seitenairbags vorn
Bauteilesatz ohne länderspezifische Bauvorschrift	Kraftstoffsystem Otto-Einspritzer
Betriebserlaubnis Nachtrag	Kurzheck
Bordliteratur in Deutsch (Deutschland)	Landesverkaufsprogramm Deutschland
Bordwerkzeug	Lenkrad
Dachhimmel in light grey	Licht-und-Sicht-Paket
Dämpfung hinten,Basis 1	Linkslenker
Dämpfung vorn	Make-up-Spiegel in der Beifahrersonnenblende
Dash Pad "Black Cube"	Maps + More Dock
Digitaler Radioempfang DAB+	Mit Blende
Drehstromgenerator 140 A	move up!
Dreipunkt-Automatiksicherheitsgurte für die äußeren Rücksitzplätze	Multifunktionsanzeige "Plus"
Einfassung der Ausströmer links / rechtssowie der Bedienelemente für Radio und Klimatisierung in Chrom	Multifunktionskamera
Einstiegshilfe "Easy Entry", mit Memory-Funktion	Nebelscheinwerfer und Abbiegelicht
Elektronisches Stabilisierungsprogramm mit Berganfahrassistent, ABS, ASR, EBV und MSR	Nebelschlussleuchte, Rechtsverkehr
Entfall des Schriftzugs für die Motorbezeichnung auf der Gepäckraumklappe	Nicht Heissland
Fahrersitz mit Höheneinstellung	Nichtraucherausführung - 12-V-Steckdose vorn
Fahrlichtschaltung automatisch, mit Tagfahrlicht, "Leaving home"-Funktion und manueller "Coming home"-Funktion	Normalausführung
	Ohne Ablagekasten

Ohne alternativ-Antriebssystem	Standard-Klimazonen
Ohne Aufkleber und Embleme	Start-Stopp-System mit Bremsenergie-Rückgewinnung
Ohne Dacheinsatz (Volldach)	Stoßfänger in Wagenfarbe
Ohne Dachreling	Telefonschnittstelle
Ohne Dekorleisten	Tire Mobility Set: 12-Volt-Kompressor und Reifendichtmittel
Ohne Einparkhilfe	Trägerfrequenz 433,92 bis 434,42 MHz
Ohne erweitertem Sicherheitssystem	Transportschutzfolie (Mindestschutz) mit zus. Transportschutzmaßnahmen
Ohne Folienbeklebung	Trommelbremsen hinten
Ohne Fußmatten	Türinnenbetätigung in Chrom
Ohne Geschwindigkeitsregelanlage (GRA)	Typprüfland Deutschland
Ohne Halter	USB-Schnittstelle
Ohne Kamerasysteme/Umfeldsensorik	Verbandtasche, Warndreieck und Warnweste
Ohne Regenschirm(e)	Vordersitze beheizbar
Ohne Sicherungsdose	-VW-Marken-/Klassen spezifische Merkmale
Ohne Sonder-Maßnahmen	Wärmeschutzverglasung grün, seitlich und hinten
Ohne Trennwand	Warnton und -leuchte für nicht angelegte Gurte vorn und hinten
Ohne Trittschutzfolie für Türeinstieg	We Connect Go
Ohne Wartungsintervallverlängerung	Winterpaket
Ohne zus. Dichtungen außen	Zentralverriegelung ohne Safe-Sicherung, inkl. Funkfernbedienung
Ohne zus. Leuchten (Beleuchtungen innen)	
Ohne zus. Triebwerks-Unterschutz	
Ohne zusätzliche Bereifung	
Radio "Composition Phone"	
Radschrauben Standard	
Radvollblenden	
Rechtsverkehr	
Regensensor	
Reifen 175/65 R 14, rollwiderstandsoptimiert	
Reifenkontrollanzeige	
Reifenlieferanten für EU Länder	
Rücksitzbank ungeteilt, 2 Sitzplätze, Lehne asymmetrisch geteilt umklappbar	
SBBR-Leuchten, Normalausführung	
Schaltgetriebe MQ100	
Schalthebelknopf mit Linse in schwarz/weiß glänzend	
Scheibenbremsen vorn innenbelüftet	
Schloß-Sperrsystem, Diebstahlhemmend	
Serienkraftstoff-Erstbefüllung	
Serviceanzeige 15000 km oder 1 Jahr (fest)	
Servolenkung elektromechanisch	
Sitzmittelbahnen der Vordersitze und der äußeren Rücksitzplätze in Stoff "Fusion"	
Spezielles Typschild für EG für M1-Pkw	
Stabilisator vorn	

» Bereifung

MONTIERTE BEREIFUNG

Hersteller	Ort	Position	Typ	Felge	Dimension	Profiltiefe
Continental	Vorne	Links	Sommer	Stahl	175/65 R 14 82 T	6,0 mm
Continental	Vorne	Rechts	Sommer	Stahl	175/65 R 14 82 T	6,0 mm
Continental	Hinten	Links	Sommer	Stahl	175/65 R 14 82 T	6,0 mm
Continental	Hinten	Rechts	Sommer	Stahl	175/65 R 14 82 T	6,0 mm

Reifen zulässig: Ja

Reifen verkehrssicher: Ja

ERSATZ-/NOTRAD & ZUBEHÖR

Bordwerkzeug vorhanden: Ja

Tirefit vorhanden: Ja

Tirefit Ablaufdatum: 10.2026

Kompressor vorhanden: Ja

» Wertmindernde Faktoren

Nr	Bauteil	Schadensbeschreibung	Reparaturempfehlung
1	Seitenwand hinten rechts	Kratzer	Lackieren
2	Tür vorne links	Delle(n)	Instandsetzen + lackieren
3	Karosserie	Beklebt / beschriftet	Beschriftung entfernen
4	Vorbereitungszeit Metall-Lackierung	Lack Vorbereitung	Ausführen
5	Stoßfänger hinten	Kratzer	Smart Repair

» Gebrauchsspuren

Das Fahrzeug weist dem Alter, der Laufleistung und dem Einsatzzweck entsprechende Gebrauchsspuren auf.

» Merkantile Wertminderung

Vorschäden bekannt:	Nein
Vorschäden feststellbar:	Nein
Nachlackierungen vorhanden:	Ja
Nachlackierungen professionell ausgeführt:	Ja
Lackschichtdickenmessung durchgeführt:	Ja - mit Auffälligkeiten/Abweichungen

ERGEBNISSE DER LACKSCHICHTDICKENMESSUNG

Bauteil	Lack (µm)
Lackschichtdicke Tür vorne links (µm)	209,0

Pro Bauteil wurden mindestens 3 Messungen durchgeführt.

» Hinweise zum Zustandsbericht

Angaben zum Auftrag und zum Bewertungsumfang:

Es wurde der Auftrag erteilt, einen Zustandsbericht über das beschriebene Fahrzeug zu erstellen.

Die Fahrzeugzustandsbewertung erfolgte auftragsgemäß auf Basis der vom Auftraggeber vorgegebenen Standards für Fahrzeugbewertungen. Die Feststellungen im Einzelfall trifft der Sachverständige aufgrund eigener Sachkunde und nach eigenem sachverständigen Ermessen.

Fahrzeug-Identifizierung:

WVWZZZAA9PD006052

FIN abgelesen und stimmt mit Unterlagen überein

Allgemeinzustand:

Gereinigt

Besichtigungsbedingungen:

Ausreichend

Hebebühne/Hubmittel benutzt:

Ja

Motorenlauf durchgeführt:

Ja

Fahrprobe durchgeführt:

Ja

» Sonstige Bemerkungen

Vorliegendes Exemplar wurde auf elektronischem Wege erzeugt. Es ist ohne Originalunterschrift gültig.

» Ansichtsfotos



Fahrzeugansicht - diagonal vorne links



Fahrzeugansicht - diagonal vorne rechts



Fahrzeugansicht - diagonal hinten links



Fahrzeugansicht - diagonal hinten rechts

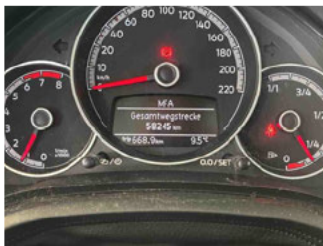

Innenraum - Cockpit mit Lauffleistung



Equipment - Bordwerkzeug



Seitenansicht - Schweller links



Seitenansicht - Schweller rechts

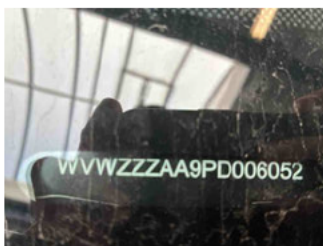

Fahrzeug - Typenschild/Fahrgestellnummer

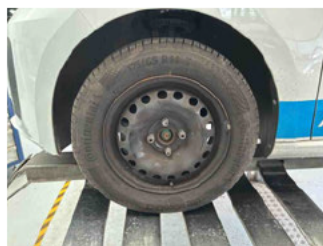

Räder - Rad montiert vorne links



Räder - Rad montiert vorne rechts



Räder - Rad montiert hinten links

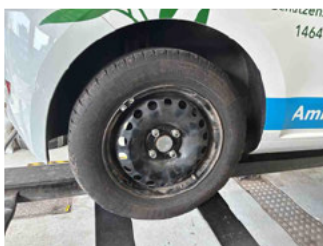

Räder - Rad montiert hinten rechts



Innenraum - Mittelkonsole

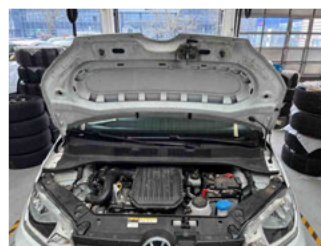

Fahrzeug - Motorraum offen



Equipment - Boardmappe/ Securitybag



Innenraum - Kofferraum

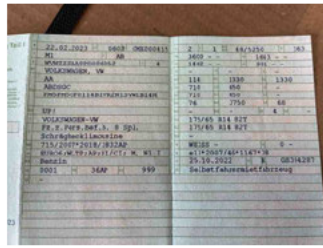

Fahrzeug - abgegebene ZB1



Lackstärke Tür vorne links



Fahrzeug - Serviceunterlagen / Wartungsnachweis



Innenraum - vorne



Innenraum - hinten



Räder - Haltbarkeitsdatum
Tirefit



Innenraum -
Navigationsgerät/Radio

» Beschädigungsfotos

WERTMINDERNDE FAKTOREN

1 - Seitenwand hinten rechts - Kratzer - Lackieren



2 - Tür vorne links - Delle(n) - Instandsetzen + lackieren



3 - Karosserie - Beklebt / beschriftet - Beschriftung entfernen

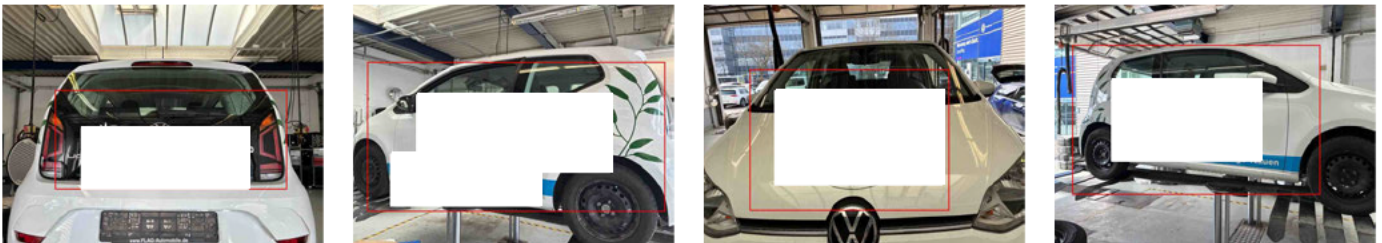

4 - Vorbereitungszeit Metall-Lackierung - Lack Vorbereitung - Ausführen

5 - Stoßfänger hinten - Kratzer - Smart Repair

