

03.07.2026

Fahrzeugbeschreibung

Fahrzeug: **BMW 3er-Reihe 330e Touring Advantage Automatic Kombi 5-türig 1998 ccm 292 PS / 215 KW Elektrisch 8-Gang Automatik**

Amtliches Kennzeichen:	HD -SP 0268E	Fahrgestell-Nummer:	WBA6N31050FM65931
Vertrags-Nummer:	99846080	Erstzulassung:	22.03.2022
Internes KZ:	15041880	Kilometer-Stand:	0

Unfall/Schaden: Dem Verkäufer wurden keine unfallbedingten Beschädigungen am Fahrzeug angezeigt.

Ausstattung:

BMW 3er-Reihe 330e Touring Advantage Automatic Kombi 5-türig 1998 ccm 292 PS / 215 KW Elektrisch 8-Gang Automatik

Lackierung: _____ Polsterung: _____ Telefontyp: _____

Listenpreis ohne Sonderausstattung in EUR (vor Mwst.) **0,00**

Sonderausstattung in EUR (vor Mwst.):

Listenpreis gesamt in EUR (vor Mwst.) **0,00**

Technische Daten

(Angaben basieren auf Herstellerangaben*)

Fahrzeug:	BMW 3er-Reihe 330e Touring Advantage Automatic Kombi5-türig 1998 ccm 292 PS / 215 KW Elektrisch 8-Gang Automatik		
Modelljahr:	2022		
kW / PS:	215 / 292	Hubraum:	1998
Getriebe:	Automatik	Anzahl Gänge:	8
Emissionsgruppe:	I2	CO2 (g/km):	38
durchschn. Verbr./100 Km:	1,700	Tankinhalt:	40
Max. Km/h:	230	Beschl. 0-100 Km/h in Sec.:	5,900
Leergewicht (kg):	1905	zul. Gewicht (kg):	2355

* Angaben ohne Gewähr

29672/29602

Unfall-/Schadenspiegel

Vertrags-Nummer: 99846080
Amtliches Kennzeichen: HD -SP 0268E
Übersicht erstellt am: 03.07.2026

Für das Fahrzeug gem. o.g. Leasingvertrag, Fahrzeugtyp

BMW 3er-Reihe 330e Touring Advantage Automatic Kombi5-türig 1998 ccm 292 PS / 215 KW Elektrisch 8-Gang Automatik

wurden uns während der Vertragslaufzeit nachfolgende Beschädigungen angezeigt:

<i>Datum</i>	<i>SNR</i>	<i>Verursacher</i>	<i>Beschädigung</i>	<i>Reparatur erfolgt *</i>	<i>Gutachten vorhanden *</i>
22.11.2024	9059909267	Panne	Reifen vorne Beifahrerseite	Nein	Nein
14.12.2023	9059876278	Eigenverschulden	Stossstange hinten Beifahrerseite	Ja	Nein

* Sofern für eine Schadennummer mehrere Beschädigungen angegeben sind, gilt der Eintrag in dieser Spalte für die gesamte Schadennummer.

Unfall-/Schadenspiegel zur Kenntnis genommen:

Datum und Unterschrift Käufer

29670/29603

Wartungsreport

Vertrags-Nummer: 99846080
Amtliches Kennzeichen: HD -SP 0268E
Übersicht erstellt am: 03.07.2026

Für das Fahrzeug gem. o.g. Leasingvertrag, Fahrzeugtyp

BMW 3er-Reihe 330e Touring Advantage Automatic Kombi5-türig 1998 ccm 292 PS / 215 KW Elektrisch 8-Gang Automatik

wurden uns während der Vertragslaufzeit nachfolgende Wartungen angezeigt:

<i>Datum</i>	<i>Km-Stand</i>	<i>Art der Wartung</i>
--------------	-----------------	------------------------

Wartungsreport zur Kenntnis genommen:

Datum und Unterschrift Käufer

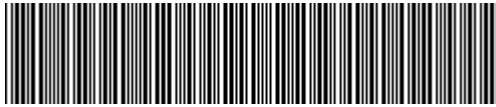

WBA6N31050FM65931

Angaben zum Fahrzeug

Halter		Besichtigungszustand	bedingt: Licht/Nässe/Schmutz
Kennzeichen		Laufleistung (abgelesen)	130.438 km
Hersteller	BMW	Restlauf bis Service	3.300 km
Typ/Modell	330e	HU (Bericht lag nicht vor)	03/2027
Fahrgestellnummer	WBA6N31050FM65931	Leistung / Hubraum	135 kW / 1.998 ccm
Erstzulassung	22.03.2022	Polster/Farbe	/
Letzte Wartung	07/2025, 100.675 km	Lackierung	
Kraftstoffart	Hybr.B/E ext.aufl	Getriebe	Automatik

Zustandsbericht

Wertmindernde Faktoren

Nr.	Bauteilgruppe	Beschreibung
1	Unterlagen	HU Bescheinigung (Fehlt) - erneuern
2	Tür hinten rechts	Tür - Delle(n) - sanft instandsetzen
3	2.Radsatz	2 Reifen - verschlissen - erneuern
4	Lenkanlage	Lenkrad - verkratzt / verschürft - erneuern
5	Kotflügel rechts	Kotflügel rechts - verkratzt / verschürft - lackieren
6	Verglasung	Frontscheibe mit Regensensor (Mit Rissbildung) - Steinschlag - erneuern
7	Heckklappe/-tür	Heckklappe - Delle(n) - instandsetzen und lackieren
8	Stoßfänger hinten	Stoßfänger hinten (Fehlstellung) - beschädigt - erneuern

Gebrauchsspuren

Nr.	Bauteilgruppe	Beschreibung
1	Interieur	Innenraum - Abrieb - kein Abzug
2	Karosserie	Karosserie (Steinschläge) - Kratzer - kein Abzug

Fehlteile

Fehlteil

Vorschäden

Nr.	Vorschaden
1	Heck, Angabe durch Nutzer/Auftraggeber

Festgestellte Nachlackierungen

Nr.	Ort
	Keine feststellbar

TÜV SÜD Auto Service GmbH **Besichtigungsort**
Römeräcker 1 SAP Walldorf
76351 Linkenheim - Hochstetten 69190 Walldorf

Besichtigungsdatum: 17.06.2026
Protokollnummer: 46004518
Anlieferungsdatum: 17.06.2026



Hauptbereifung

Achse	Reifengröße	Hersteller	Reifentyp	Profiltiefe	Verktgl.	Zul.
1	225/50 R17 98V	Goodyear	Winterreifen	7mm - 7mm	i.O.	
2	225/50 R17 101V	Pirelli	Winterreifen	7mm - 7mm	i.O.	

Zusatzbereifung

Achse	Reifengröße	Hersteller	Reifentyp	Profiltiefe	Verktgl.	Zul.
1	225/50 R17 98Y	Bridgestone	Sommerreifen	2mm - 2mm	n.i.O.	
2	225/50 R17 98V	Michelin	Sommerreifen	5mm - 5mm	i.O.	

Der Verschleißzustand sowie evtl. Schäden an der Bereifung sind wertmäßig berücksichtigt.

Bemerkungen

Keine Gewähr auf Vollständigkeit und
Richtigkeit der angezeigten Ausstattung.
Techn. Änderungen vorbehalten
Das Fahrzeug weist dem Alter, der Laufleistung und dem
Einsatzzweck entsprechende Gebrauchsspuren auf.
elektr. Komponenten geprüft, i. O.

Lackwerte geprüft, i. O.

Fahrzeug war zum Zeitpunkt der Besichtigung verschmutzt, weitere Beschädigungen können nicht ausgeschlossen werden

TÜV SÜD Auto Service GmbH **Besichtigungsort**
Römeräcker 1 SAP Walldorf
76351 Linkenheim - Hochstetten 69190 Walldorf

Besichtigungsdatum: 17.06.2026
Protokollnummer: 46004518
Anlieferungsdatum: 17.06.2026



Angaben zum Fahrzeug

Hersteller	BMW	Besichtigungszustand	bedingt: Licht/Nässe/Schmutz
Typ/Modell	330e	Laufleistung (abgelesen)	130.438 km
Fahrgestellnummer	WBA6N31050FM65931	Erstzulassung	22.03.2022

Angaben zum Auftrag:

Auftragsgemäß erfolgte die Fahrzeugzustandsbewertung in demontagefreien Zustand.

Fahrzeug-Identifizierung:

Die Fahrzeug-Identifizierungsnummer (FIN) wurde am Fahrzeug abgelesen und die Übereinstimmung im Verlauf der Besichtigung durch den Unterzeichner mit den vorgelegten Unterlagen festgestellt.

Besichtigungsbedingungen:

Eine ordnungsgemäße Sichtprüfung der Lackierung und der Karosserie war wegen unzureichender Lichtverhältnisse/ Nässe oder Verschmutzung nur eingeschränkt möglich.

Allgemeinzustand:

Das Fahrzeug weist dem Alter und Einsatzzweck entsprechende Gebrauchsspuren auf.

Übersichtsfotos



Abbildung 1: Schräg vorne



Abbildung 2: Schräg vorne



Abbildung 3: Schräg hinten



Abbildung 4: Schräg hinten



Abbildung 5: Innenraum



Abbildung 6: Innenraum

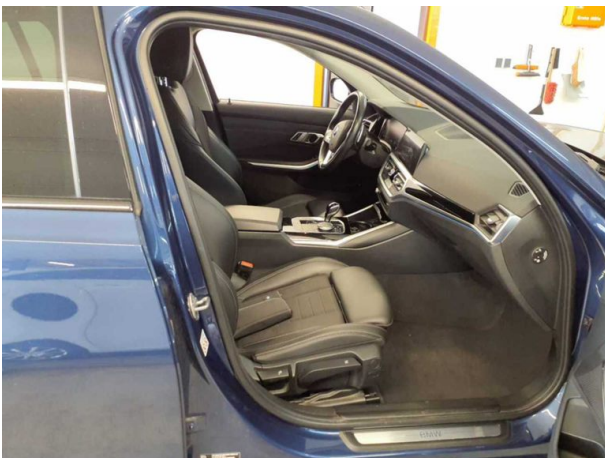

Abbildung 7: Innenraum



Abbildung 8: Innenraum



Abbildung 9: Dokumente



Abbildung 10: Sonstiges



Abbildung 11: Sonstiges



Abbildung 12: Sonstiges

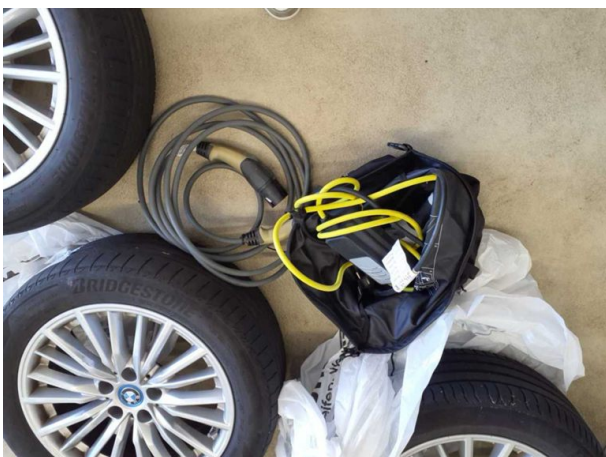

Abbildung 13: Sonstiges



Abbildung 14: Sonstiges



Abbildung 15: Sonstiges



Abbildung 16: Sonstiges



Abbildung 17: Sonstiges



Abbildung 18: Sonstiges



Abbildung 19: Sonstiges

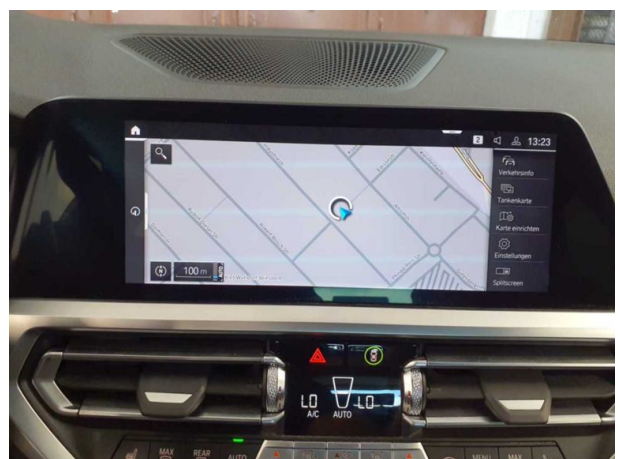

Abbildung 20: Sonstiges



Abbildung 21: Sonstiges



Abbildung 22: Sonstiges

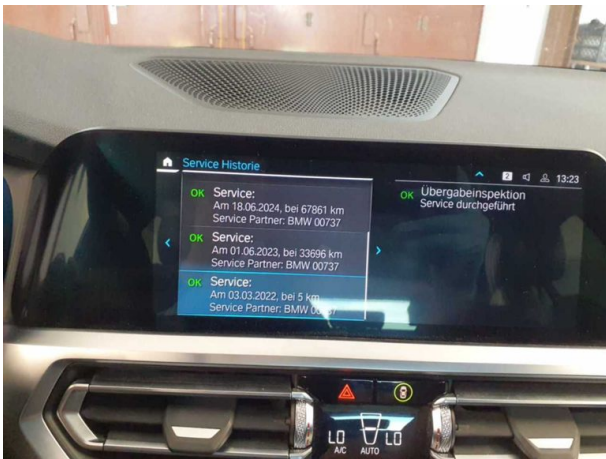

Abbildung 23: Sonstiges



Abbildung 24: Sonstiges



Abbildung 25: Sonstiges



Abbildung 26: Sonstiges

Beschädigungsfotos



Beschädigung #2: Tür hinten rechts: Tür - Delle(n) - sanft instandsetzen



Beschädigung #2: Tür hinten rechts: Tür - Delle(n) - sanft instandsetzen



Beschädigung #3: 2.Radsatz: 2 Reifen - verschlissen - erneuern



Beschädigung #3: 2.Radsatz: 2 Reifen - verschlissen - erneuern



Beschädigung #3: 2.Radsatz: 2 Reifen - verschlissen - erneuern



Beschädigung #4: Lenkanlage: Lenkrad - verkratzt / verschü...
- erneuern



Beschädigung #4: Lenkanlage: Lenkrad - verkratzt / verschürft - erneuern



Beschädigung #5: Kotflügel rechts: Kotflügel rechts - verkratzt / verschürft - lackieren

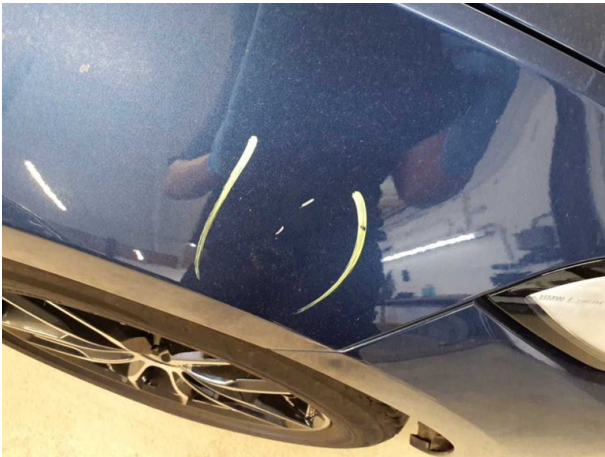

Beschädigung #5: Kotflügel rechts: Kotflügel rechts - verkratzt / verschürft - lackieren



Beschädigung #6: Verglasung: Frontscheibe mit Regensensor (Mit Rissbildung) - Steinschlag - erneuern



Beschädigung #6: Verglasung: Frontscheibe mit Regensensor (... Rissbildung) - Steinschlag - erneuern



Beschädigung #7: Heckklappe/-tür: Heckklappe - Delle(n) - instandsetzen und lackieren



Beschädigung #7: Heckklappe/-tür: Heckklappe - Delle(n) - instandsetzen und lackieren

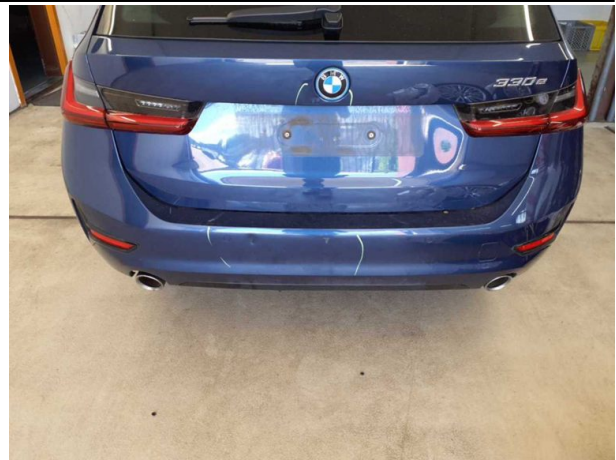

Beschädigung #8: Stossfänger hinten: Stossfänger hinten (Fehlstellung) - beschädigt - erneuern



Beschädigung #8: Stossfänger hinten: Stossfänger hinten (Fehlstellung) - beschädigt - erneuern



Beschädigung #8: Stossfänger hinten: Stossfänger hinten (Fehlstellung) - beschädigt - erneuern



Beschädigung #8: Stossfänger hinten: Stossfänger hinten (Fehlstellung) - beschädigt - erneuern



Beschädigung #8: Stossfänger hinten: Stossfänger hinten (Fehlstellung) - beschädigt - erneuern



Checkliste

Vorhanden	Name
<input type="checkbox"/>	ABE
<input type="checkbox"/>	Abschleppöse
<input type="checkbox"/>	Anhängekupplung abnehmbar
<input type="checkbox"/>	Antenne
<input type="checkbox"/>	Bordbuchmappe
<input type="checkbox"/>	Bordwerkzeug
<input type="checkbox"/>	Consumer Kabelkit
<input type="checkbox"/>	Fernbedienung Standheizung
<input type="checkbox"/>	Ladekabel
<input type="checkbox"/>	Laderaumabdeckung / Rollo
<input type="checkbox"/>	Leichtmetallfelgensatz komplett
<input type="checkbox"/>	Navigations Datenträger
<input type="checkbox"/>	Schlüssel Anhängerkupplung
<input type="checkbox"/>	Serviceheft
<input type="checkbox"/>	Tirefit Füllmittel
<input type="checkbox"/>	Tirefit komplett
<input type="checkbox"/>	Tirefit Kompressor
<input type="checkbox"/>	Windschott

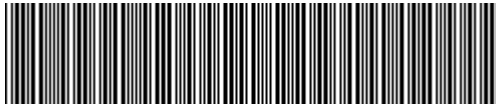

WBA6N31050FM65931

Vehicle details

Operator		Inspection condition	Conditional: Light/moisture/dirt
License number		Mileage (Read)	130,438 km
Manufacturer	BMW	Next maintenance in	3,300 km
Type / Model	330e	Main inspection (Report not on hand)	03/2027
Vehicle Identification number	WBA6N31050FM65931	Power / Engine displacement	135 kW / 1,998 ccm
First registration	22 Mar 2022	Upholstery/Colour	/
Last maintenance	07/2025, 100,675 km	Paintwork	
Fuel type	Hybr.B/E ext.auf	Gearbox	Automatic

Zustandsbericht

Value reducing factors

No.	Component group	Description
1	Documents	Main inspection certificate (Fehlt) - Replace
2	Door - rear right side	Door - dent(s) - Smooth repair work
3	2nd wheel set	2 tyres - Worn - Replace
4	Steering system	Steering wheel - Scratched - Replace
5	Mudguard - right side	Mudguard - right side - Scratched - Paint
6	Vehicle glazing	Windscreen with rain sensor (Mit Rissbildung) - Stone chips - Replace
7	Boot lid / rear door	Boot lid - dent(s) - Repair and paint
8	Rear bumper	Rear bumper (Fehlstellung) - Damaged - Replace

Wear and tear

No.	Component group	Description
1	Interior	Interior - Abrasion - No deduction
2	Body	Body (Steinschläge) - Scratch(es) - No deduction

Missing parts

Missing part

Previous damages

No.	Previous damage
1	Rear, Provided by user / customer

Detected repainting

No.	Location
	None detectable

TÜV SÜD Auto Service GmbH
Römeräcker 1
76351 Linkenheim - Hochstetten

Inspection location
SAP Walldorf
69190 Walldorf

Inspection date: 17 Jun 2026
Protocol number: 46004518
Delivery date: 17 Jun 2026



Main tyres

Axle	Tyre size	Manufacturer	Type of tyre	Tread depth	Roadworthy	Permissibility
1	225/50 R17 98V	Goodyear	Winter tyres	7mm - 7mm	o.k.	
2	225/50 R17 101V	Pirelli	Winter tyres	7mm - 7mm	o.k.	

Additional tyres

Axle	Tyre size	Manufacturer	Type of tyre	Tread depth	Roadworthy	Permissibility
1	225/50 R17 98Y	Bridgestone	Summer tyres	2mm - 2mm	Not o.k.	
2	225/50 R17 98V	Michelin	Summer tyres	5mm - 5mm	o.k.	

The wear and tear condition and possible damages to the tyres are considered in the value.

Comments

Keine Gewähr auf Vollständigkeit und
Richtigkeit der angezeigten Ausstattung.
Techn. Änderungen vorbehalten
Das Fahrzeug weist dem Alter, der Laufleistung und dem
Einsatzzweck entsprechende Gebrauchsspuren auf.
elektr. Komponenten geprüft, i. O.

Lackwerte geprüft, i. O.

Fahrzeug war zum Zeitpunkt der Besichtigung verschmutzt, weitere Beschädigungen können nicht ausgeschlossen werden

TÜV SÜD Auto Service GmbH
Römeräcker 1
76351 Linkenheim - Hochstetten

Inspection location
SAP Walldorf
69190 Walldorf

Inspection date: 17 Jun 2026
Protocol number: 46004518
Delivery date: 17 Jun 2026



Vehicle details

Manufacturer	BMW	Inspection condition	Conditional: Light/moisture/dirt
Type / Model	330e	Mileage (Read)	130,438 km
Vehicle Identification number	WBA6N31050FM65931	First registration	22 Mar 2022

Details of the order:

In accordance with the contract, the evaluation of vehicle's condition was performed without the vehicle being disassembled.

Vehicle identification:

The vehicle identification number (VIN) was read from the vehicle and its conformity with the submitted documents was confirmed by the undersigned during the inspection.

Inspection conditions:

A proper visual inspection of the paintwork and bodywork was only possible to a limited extent due to insufficient lighting conditions/dampness or dirt.

General condition:

The vehicle shows traces of wear and tear corresponding to its age and purpose



Overview pictures



Figure 1: Diagonal front



Figure 2: Diagonal front



Figure 3: Diagonal rear



Figure 4: Diagonal rear



Figure 5: Interior



Figure 6: Interior



Figure 7: Interior



Figure 8: Interior



Figure 9: Documents



Figure 10: Misc.

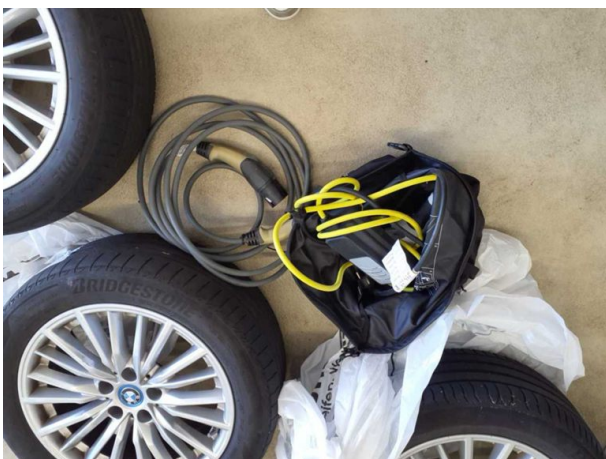

Figure 11: Misc.



Figure 12: Misc.



Figure 13: Misc.



Figure 14: Misc.



Figure 15: Misc.



Figure 16: Misc.



Figure 17: Misc.

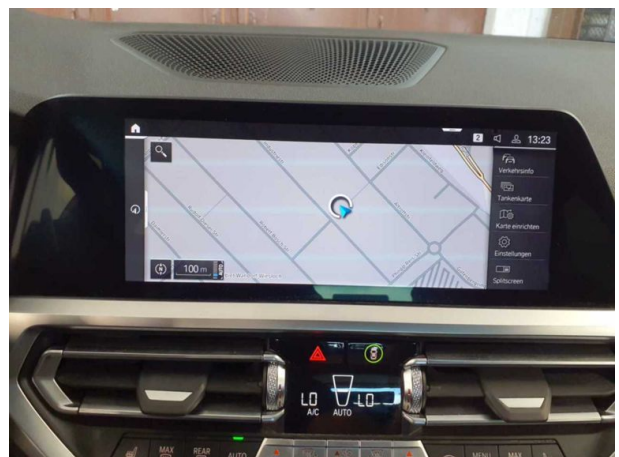

Figure 18: Misc.



Figure 19: Misc.



Figure 20: Misc.

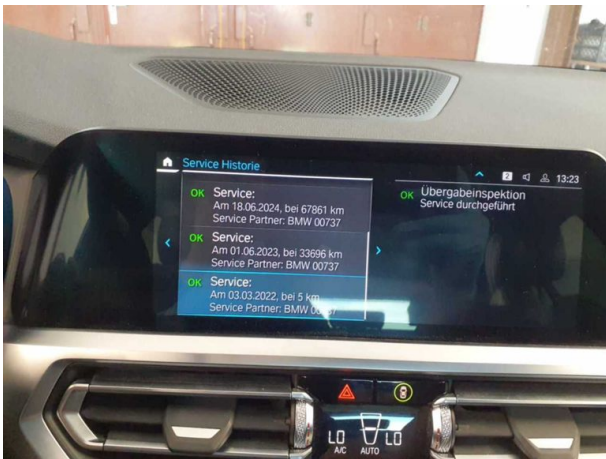

Figure 21: Misc.



Figure 22: Misc.



Figure 23: Misc.



Figure 24: Misc.

TÜV SÜD Auto Service GmbH
Römeräcker 1
76351 Linkenheim - Hochstetten

Inspection location
SAP Walldorf
69190 Walldorf

Inspection date: 17 Jun 2026
Protocol number: 46004518
Delivery date: 17 Jun 2026



Figure 25: Misc.



Figure 26: Misc.



Pictures of damage



Damage #2: Door - rear right side: Door - dent(s) - Smooth repair work



Damage #2: Door - rear right side: Door - dent(s) - Smooth repair work



Damage #3: 2nd wheel set: 2 tyres - Worn - Replace



Damage #3: 2nd wheel set: 2 tyres - Worn - Replace



Damage #3: 2nd wheel set: 2 tyres - Worn - Replace



Damage #4: Steering system: Steering wheel - Scratched - Replace



Damage #4: Steering system: Steering wheel - Scratched - Replace



Damage #5: Mudguard - right side: Mudguard - right side - Scratched - Paint

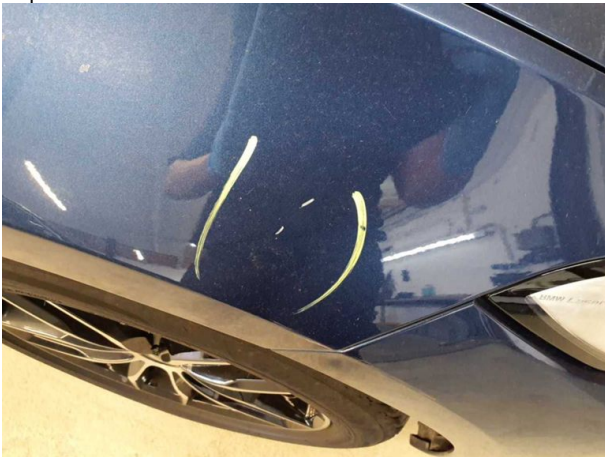

Damage #5: Mudguard - right side: Mudguard - right side - Scratched - Paint



Damage #6: Vehicle glazing: Windscreen with rain sensor (Mit Rissbildung) - Stone chips - Replace



Damage #6: Vehicle glazing: Windscreen with rain sensor (Mit Rissbildung) - Stone chips - Replace



Damage #7: Boot lid / rear door: Boot lid - dent(s) - Repair and paint



Damage #7: Boot lid / rear door: Boot lid - dent(s) - Repair and paint

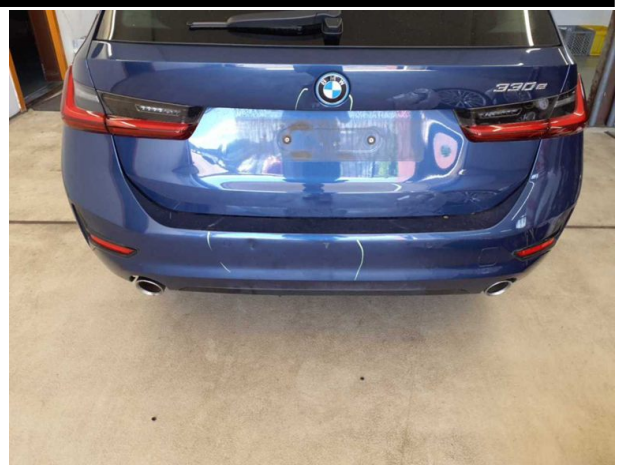

Damage #8: Rear bumper: Rear bumper (Fehlstellung) - Damaged - Replace



Damage #8: Rear bumper: Rear bumper (Fehlstellung) - Damaged - Replace



Damage #8: Rear bumper: Rear bumper (Fehlstellung) - Damaged - Replace



Damage #8: Rear bumper: Rear bumper (Fehlstellung) - Damaged - Replace



Damage #8: Rear bumper: Rear bumper (Fehlstellung) - Damaged - Replace