

19.06.2026

Fahrzeugbeschreibung

Fahrzeug: HYUNDAI Kona ELEKTRO 150kW Select-Paket Sports Utility Vehicle 5-türig 0 ccm 204 PS / 150 KW Elektrisch Automatik

Amtliches Kennzeichen:	HD -KU 0623E	Fahrgestell-Nummer:	TMAK381GFNJ055493
Vertrags-Nummer:	45559081	Erstzulassung:	13.05.2022
Internes KZ:	15047962	Kilometer-Stand:	0

Unfall/Schaden: Dem Verkäufer wurden keine unfallbedingten Beschädigungen am Fahrzeug angezeigt.

Ausstattung:

HYUNDAI Kona ELEKTRO 150kW Select-Paket Sports Utility Vehicle 5-türig 0 ccm 204 PS / 150 KW Elektrisch Automatik

Lackierung: _____ Polsterung: _____ Telefontyp: _____

Listenpreis ohne Sonderausstattung in EUR (vor Mwst.) 0,00

Sonderausstattung in EUR (vor Mwst.):

Listenpreis gesamt in EUR (vor Mwst.) 0,00

Technische Daten

(Angaben basieren auf Herstellerangaben*)

Fahrzeug:	HYUNDAI Kona ELEKTRO 150kW Select-Paket Sports Utility Vehicle5-türig 0 ccm 204 PS / 150 KW Elektrisch Automatik		
Modelljahr:	2021		
kW / PS:	150 / 204	Hubraum:	0
Getriebe:	Automatik	Anzahl Gänge:	1
Emissionsgruppe:		CO2 (g/km):	0
durchschn. Verbr./100 Km:	0,0000	Tankinhalt:	0
Max. Km/h:	167	Beschl. 0-100 Km/h in Sec.:	7,900
Leergewicht (kg):	1760	zul. Gewicht (kg):	2170

* Angaben ohne Gewähr

29672/29602

Unfall-/Schadenspiegel

Vertrags-Nummer: 45559081
Amtliches Kennzeichen: HD -KU 0623E
Übersicht erstellt am: 19.06.2026

Für das Fahrzeug gem. o.g. Leasingvertrag, Fahrzeugtyp

HYUNDAI Kona ELEKTRO 150kW Select-Paket Sports Utility Vehicle5-türig 0 ccm 204 PS / 150 KW Elektrisch Automatik

wurden uns während der Vertragslaufzeit nachfolgende Beschädigungen angezeigt:

<i>Datum</i>	<i>SNR</i>	<i>Verursacher</i>	<i>Beschädigung</i>	<i>Reparatur erfolgt *</i>	<i>Gutachten vorhanden *</i>
20.06.2022	9059816210	Eigenverschulden		Nein	Nein

* Sofern für eine Schadennummer mehrere Beschädigungen angegeben sind, gilt der Eintrag in dieser Spalte für die gesamte Schadennummer.

Unfall-/Schadenspiegel zur Kenntnis genommen:

Datum und Unterschrift Käufer

Wartungsreport

Vertrags-Nummer: 45559081
Amtliches Kennzeichen: HD -KU 0623E
Übersicht erstellt am: 19.06.2026

Für das Fahrzeug gem. o.g. Leasingvertrag, Fahrzeugtyp

HYUNDAI Kona ELEKTRO 150kW Select-Paket Sports Utility Vehicle5-türig 0 ccm 204 PS / 150 KW Elektrisch Automatik

wurden uns während der Vertragslaufzeit nachfolgende Wartungen angezeigt:

<i>Datum</i>	<i>Km-Stand</i>	<i>Art der Wartung</i>
--------------	-----------------	------------------------

Wartungsreport zur Kenntnis genommen:

Datum und Unterschrift Käufer

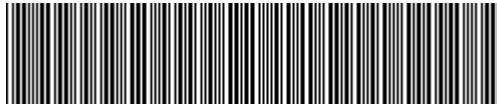

TMAK381GFNJ055493

Vehicle details

Operator		Inspection condition	sufficient
License number		Mileage (Read)	36,600 km
Manufacturer	Hyundai	Next maintenance in	-1 Tag(e)
Type / Model	Kona, Kauai	Main inspection (Report not on hand)	06/2027
Vehicle Identification number	TMAK381GFNJ055493	Power / Engine displacement	28 kW
First registration	13 May 2022	Upholstery/Colour	/
Last maintenance	06/2025, 28,432 km	Paintwork	
Fuel type	Electric	Gearbox	Automatic

Zustandsbericht

Value reducing factors

No.	Component group	Description
1	Wheel / tyres	Alloy rim - front left side - Scratched - No deduction
2	Documents	Main inspection certificate (Fehlt) - Replace
3	Door - front right side	Door - Dent / paintcoat damage - Smart repair
4	2nd wheel set	1 alloy rim - Scratched - Loss in value
5	Misc.	Inspection / maintenance - Due - Replace

Wear and tear

No.	Component group	Description
1	Interior	Interior - Abrasion - No deduction
2	Body	Body (Steinschläge) - Scratch(es) - No deduction

Missing parts

Missing part

Detected repainting

No.	Location
None detectable	

Main tyres

Axle	Tyre size	Manufacturer	Type of tyre	Tread depth	Roadworthy	Permissibility
1	215/55 R17 98V	Goodyear	Winter tyres	7mm - 7mm	o.k.	
2	215/55 R17 98V	Goodyear	Winter tyres	8mm - 8mm	o.k.	

TÜV SÜD Auto Service GmbH
Römeräcker 1
76351 Linkenheim - Hochstetten

Inspection location
SAP Walldorf
69190 Walldorf

Inspection date: 8 Jun 2026
Protocol number: 45810935
Delivery date: 8 Jun 2026



Additional tyres

Axle	Tyre size	Manufacturer	Type of tyre	Tread depth	Roadworthy	Permissibility
1	215/55 R17 94V	Michelin	Summer tyres	4mm - 4mm	o.k.	
2	215/55 R17 94V	Michelin	Summer tyres	6mm - 6mm	o.k.	

The wear and tear condition and possible damages to the tyres are considered in the value.

Comments

Keine Gewähr auf Vollständigkeit und
Richtigkeit der angezeigten Ausstattung.
Techn. Änderungen vorbehalten
Das Fahrzeug weist dem Alter, der Laufleistung und dem
Einsatzzweck entsprechende Gebrauchsspuren auf.
elektr. Komponenten geprüft, i. O.

Lackwerte geprüft, i. O.

TÜV SÜD Auto Service GmbH
Römeräcker 1
76351 Linkenheim - Hochstetten

Inspection location
SAP Walldorf
69190 Walldorf

Inspection date: 8 Jun 2026
Protocol number: 45810935
Delivery date: 8 Jun 2026



Vehicle details

Manufacturer	Hyundai	Inspection condition	sufficient
Type / Model	Kona, Kauai	Mileage (Read)	36,600 km
Vehicle Identification number	TMAK381GFNJ055493	First registration	13 May 2022

Details of the order:

In accordance with the contract, the evaluation of vehicle's condition was performed without the vehicle being disassembled.

Vehicle identification:

The vehicle identification number (VIN) was read from the vehicle and its conformity with the submitted documents was confirmed by the undersigned during the inspection.

Inspection conditions:

The inspection conditions were sufficient for the assessment of the vehicle.

General condition:

The vehicle shows traces of wear and tear corresponding to its age and purpose



Overview pictures



Figure 1: Diagonal front



Figure 2: Diagonal front



Figure 3: Diagonal rear



Figure 4: Diagonal rear



Figure 5: Interior



Figure 6: Interior



Figure 7: Interior



Figure 8: Interior



Figure 9: Interior

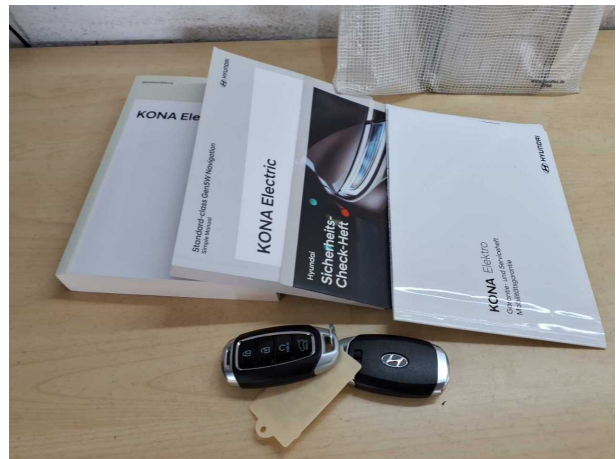

Figure 10: Misc.

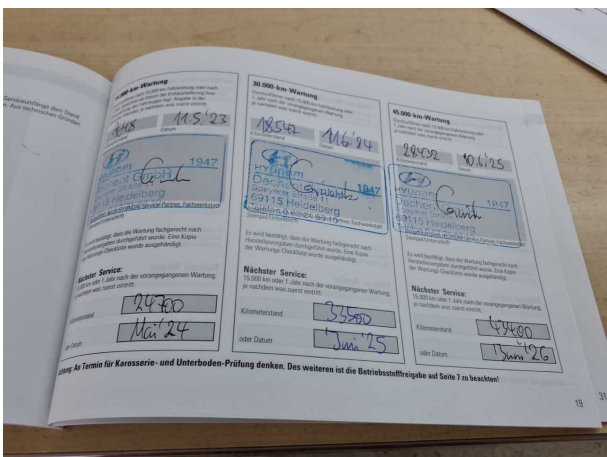

Figure 11: Misc.

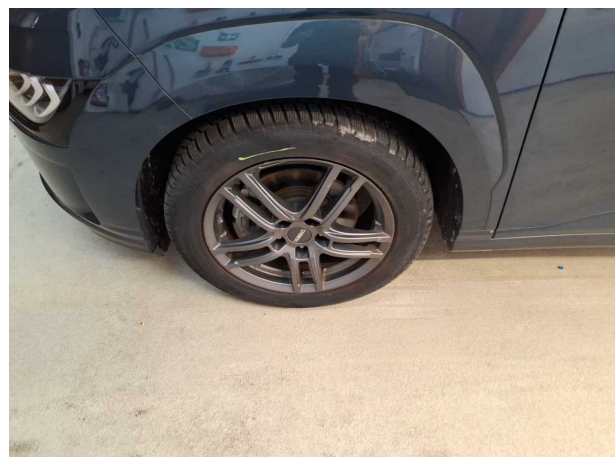

Figure 12: Misc.

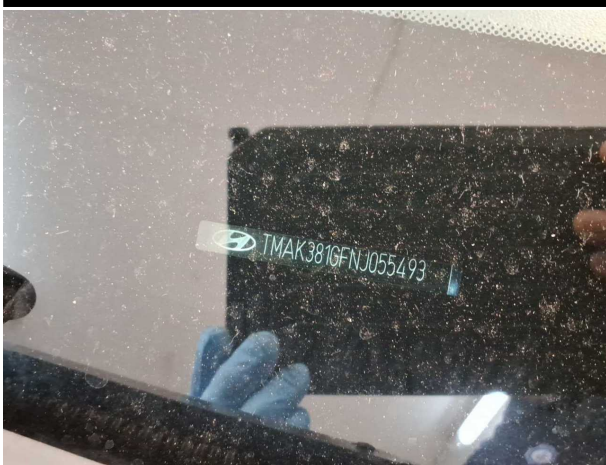

Figure 13: Misc.

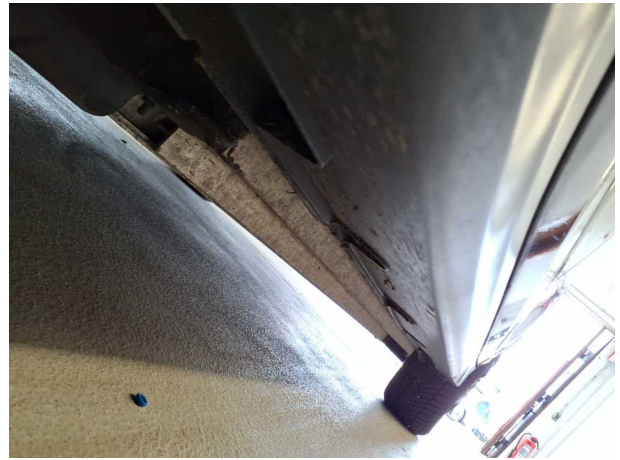

Figure 14: Misc.



Figure 15: Misc.



Figure 16: Misc.



Figure 17: Misc.



Figure 18: Misc.

TÜV SÜD Auto Service GmbH
Römeräcker 1
76351 Linkenheim - Hochstetten

Inspection location
SAP Walldorf
69190 Walldorf

Inspection date: 8 Jun 2026
Protocol number: 45810935
Delivery date: 8 Jun 2026

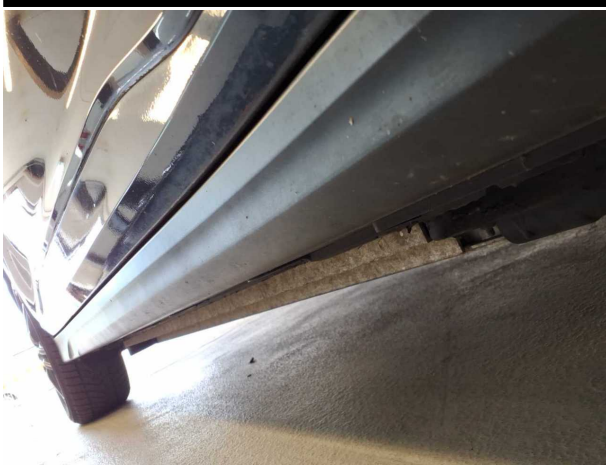

Figure 19: Misc.



Figure 20: Misc.



Pictures of damage



Damage #1: Wheel / tyres: Alloy rim - front left side - Scratched - No deduction



Damage #1: Wheel / tyres: Alloy rim - front left side - Scratched - No deduction



Damage #3: Door - front right side: Door - Dent / paintcoat damage - Smart repair



Damage #3: Door - front right side: Door - Dent / paintcoat damage - Smart repair



Damage #4: 2nd wheel set: 1 alloy rim - Scratched - Loss in value

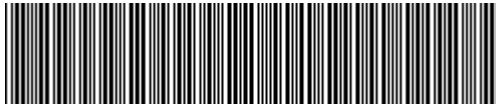

TMAK381GFNJ055493

Angaben zum Fahrzeug

Halter		Besichtigungszustand	ausreichend
Kennzeichen		Laufleistung (abgelesen)	36.600 km
Hersteller	Hyundai	Restlauf bis Service	-1 Tag(e)
Typ/Modell	Kona, Kauai	HU (Bericht lag nicht vor)	06/2027
Fahrgestellnummer	TMAK381GFNJ055493	Leistung / Hubraum	28 kW
Erstzulassung	13.05.2022	Polster/Farbe	/
Letzte Wartung	06/2025, 28.432 km	Lackierung	
Kraftstoffart	Elektro	Getriebe	Automatik

Zustandsbericht

Wertmindernde Faktoren

Nr.	Bauteilgruppe	Beschreibung
1	Rad/Reifen	Leichtmetallfelge vorn links - verkratzt / verschürft - kein Abzug
2	Unterlagen	HU Bescheinigung (Fehlt) - erneuern
3	Tür vorn rechts	Tür - Delle / Lackschaden - Smart Repair
4	2.Radsatz	1 Leichtmetallfelge - verkratzt / verschürft - Wertminderung
5	Sonstiges	Inspektion/Wartung - fällig - erneuern

Gebrauchsspuren

Nr.	Bauteilgruppe	Beschreibung
1	Interieur	Innenraum - Abrieb - kein Abzug
2	Karosserie	Karosserie (Steinschläge) - Kratzer - kein Abzug

Fehlteile

Fehlteil

Festgestellte Nachlackierungen

Nr. Ort

Keine feststellbar

Hauptbereifung

Achse	Reifengröße	Hersteller	Reifentyp	Profiltiefe	Verktgl.	Zul.
1	215/55 R17 98V	Goodyear	Winterreifen	7mm - 7mm	i.O.	
2	215/55 R17 98V	Goodyear	Winterreifen	8mm - 8mm	i.O.	

TÜV SÜD Auto Service GmbH **Besichtigungsort**
Römeräcker 1 SAP Walldorf
76351 Linkenheim - Hochstetten 69190 Walldorf

Besichtigungsdatum: 08.06.2026
Protokollnummer: 45810935
Anlieferungsdatum: 08.06.2026



Zusatzbereifung

Achse	Reifengröße	Hersteller	Reifentyp	Profiltiefe	Verktgl.	Zul.
1	215/55 R17 94V	Michelin	Sommerreifen	4mm - 4mm	i.O.	
2	215/55 R17 94V	Michelin	Sommerreifen	6mm - 6mm	i.O.	

Der Verschleißzustand sowie evtl. Schäden an der Bereifung sind wertmäßig berücksichtigt.

Bemerkungen

Keine Gewähr auf Vollständigkeit und
Richtigkeit der angezeigten Ausstattung.
Techn. Änderungen vorbehalten
Das Fahrzeug weist dem Alter, der Laufleistung und dem
Einsatzzweck entsprechende Gebrauchsspuren auf.
elektr. Komponenten geprüft, i. O.

Lackwerte geprüft, i. O.

TÜV SÜD Auto Service GmbH **Besichtigungsort**
Römeräcker 1 SAP Walldorf
76351 Linkenheim - Hochstetten 69190 Walldorf

Besichtigungsdatum: 08.06.2026
Protokollnummer: 45810935
Anlieferungsdatum: 08.06.2026



Angaben zum Fahrzeug

Hersteller	Hyundai	Besichtigungszustand	ausreichend
Typ/Modell	Kona, Kauai	Laufleistung (abgelesen)	36.600 km
Fahrgestellnummer	TMAK381GFNJ055493	Erstzulassung	13.05.2022

Angaben zum Auftrag:

Auftragsgemäß erfolgte die Fahrzeugzustandsbewertung in demontagefreien Zustand.

Fahrzeug-Identifizierung:

Die Fahrzeug-Identifizierungsnummer (FIN) wurde am Fahrzeug abgelesen und die Übereinstimmung im Verlauf der Besichtigung durch den Unterzeichner mit den vorgelegten Unterlagen festgestellt.

Besichtigungsbedingungen:

Die Besichtigungsbedingungen waren zur Beurteilung des Fahrzeuges ausreichend.

Allgemeinzustand:

Das Fahrzeug weist dem Alter und Einsatzzweck entsprechende Gebrauchsspuren auf.

Übersichtsfotos



Abbildung 1: Schräg vorne



Abbildung 2: Schräg vorne



Abbildung 3: Schräg hinten



Abbildung 4: Schräg hinten



Abbildung 5: Innenraum



Abbildung 6: Innenraum

TÜV SÜD Auto Service GmbH
Römeräcker 1
76351 Linkenheim - Hochstetten

Besichtigungsort
SAP Walldorf
69190 Walldorf

Besichtigungsdatum: 08.06.2026
Protokollnummer: 45810935
Anlieferungsdatum: 08.06.2026



Abbildung 7: Innenraum



Abbildung 8: Innenraum



Abbildung 9: Innenraum



Abbildung 10: Sonstiges



Abbildung 11: Sonstiges

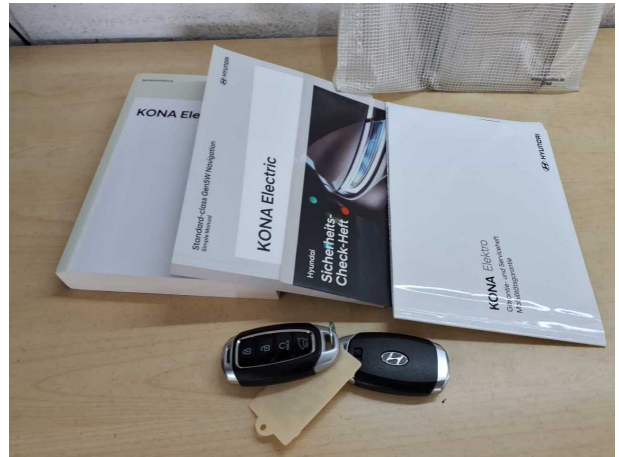

Abbildung 12: Sonstiges

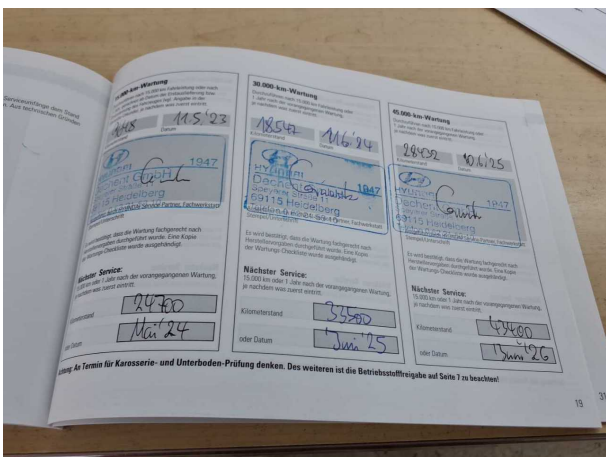

Abbildung 13: Sonstiges

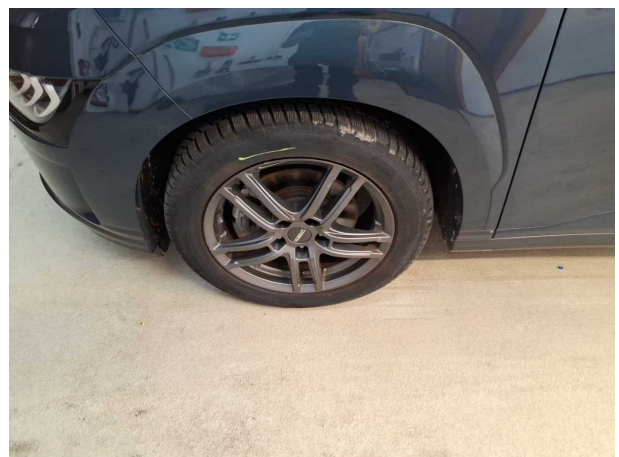

Abbildung 14: Sonstiges

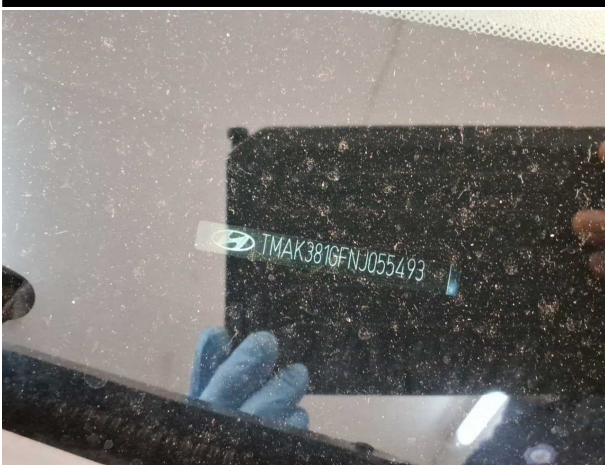

Abbildung 15: Sonstiges

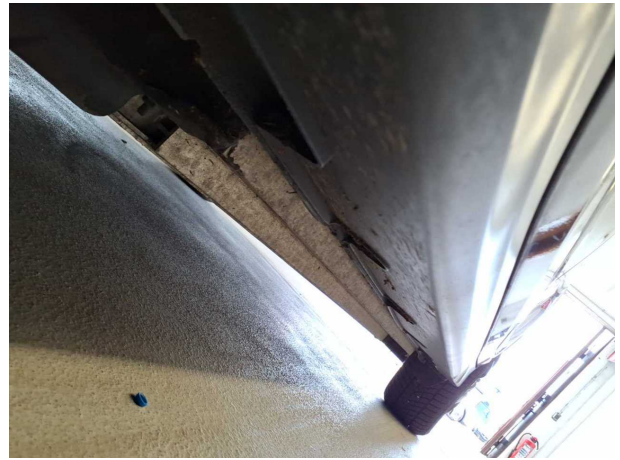

Abbildung 16: Sonstiges



Abbildung 17: Sonstiges



Abbildung 18: Sonstiges



Abbildung 19: Sonstiges



Abbildung 20: Sonstiges

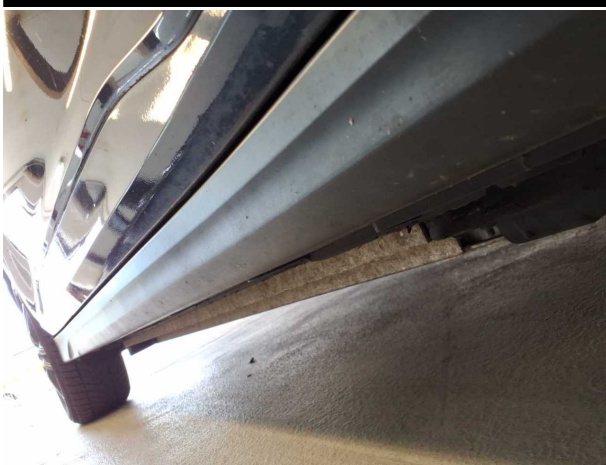

Beschädigungsfotos



Beschädigung #1: Rad/Reifen: Leichtmetallfelge vorn links - verkratzt / verschürft - kein Abzug



Beschädigung #1: Rad/Reifen: Leichtmetallfelge vorn links - verkratzt / verschürft - kein Abzug



Beschädigung #3: Tür vorn rechts: Tür - Delle / Lackschaden - Smart Repair



Beschädigung #3: Tür vorn rechts: Tür - Delle / Lackschade... Smart Repair



Beschädigung #4: 2.Radsatz: 1 Leichtmetallfelge - verkratzt / verschürft - Wertminderung



Checkliste

Vorhanden	Name
<input type="checkbox"/>	ABE
<input type="checkbox"/>	Abschleppöse
<input type="checkbox"/>	Anhängekupplung abnehmbar
<input type="checkbox"/>	Antenne
<input type="checkbox"/>	Bordbuchmappe
<input type="checkbox"/>	Bordwerkzeug
<input type="checkbox"/>	Consumer Kabelkit
<input type="checkbox"/>	Fernbedienung Standheizung
<input type="checkbox"/>	Ladekabel
<input type="checkbox"/>	Laderaumabdeckung / Rollo
<input type="checkbox"/>	Leichtmetallfelgensatz komplett
<input type="checkbox"/>	Navigations Datenträger
<input type="checkbox"/>	Schlüssel Anhängerkupplung
<input type="checkbox"/>	Serviceheft
<input type="checkbox"/>	Tirefit Füllmittel
<input type="checkbox"/>	Tirefit komplett
<input type="checkbox"/>	Tirefit Kompressor
<input type="checkbox"/>	Windschott