

# INFORME CONTROL VEHÍCULO



12 de enero de 2026

Nº Expediente: 3426357220

Nº Revision: WTWS\_603546

Página: 1 de 1

DATOS DEL VEHÍCULO			
MATRÍCULA:	1939-LKD	Nº CHASIS:	WFOJXXGAHJLA74328
KILOMETROS:	160569	MARCA:	FORD
F. PERITACIÓN:	09/01/2026	MODELO:	FIESTA 1.1 TI-VCT 55KW (75CV) TREND 5
Seguro:	SI		

DATOS DE LA INSTALACIÓN			
INSTALACIÓN:	CAMPA CEVA MEJORADA PROFESIONAL	FECHA DE ENTRADA:	08/01/2026
DIRECCIÓN:	Antigua carretera de san Fernando, km	PERSONA CONTACTO:	WTWS_3337
LOCALIDAD:	MEJORADA DEL CAMPO	TELEFONO/E-MAIL:	-

VERIFICACIÓN DE ELEMENTOS					
Nº LLAVES:	2	KIT ANTIPINCHAZOS:	NO	RUEDA REPUESTO:	SI
LIBRO MANTENIMIENTO:	SI	Navegador GPS:	NO TIENE		
Neumático RunFlat:	NO	Vehículo eléctrico híbrido:	NO	Falta Cable carga Rápida:	NO
Falta Cable 220/230:	NO	Neumático Invierno:	NO		

PERSONALIZACIÓN DEL VEHÍCULO	
I VEHÍCULO SIN PERSONALIZACIÓN	

RESUMEN DE LA VALORACIÓN PERICIAL	
Concepto	Importe
Daños Generales	1067,23 €
Daños Interiores	0 €
Total Valoración	1067,23 €

VALORACIÓN ELEMENTOS DE INTERIOR						
Referencia	Código	Descripción	Unidades	Precio Unidad	Descuento	Importe Total
No existen elementos de interior en la valoración de daños						

OBSERVACIONES
1- Sin testigo fallo motor en cuadro.

<b>Nº Valoración</b>	CMA_603546	<b>Marca - Modelo</b>	FORD FIESTA (HF/HG/HJ) 3/5P (17-23)		
<b>Fecha Alta</b>	12/01/2026 10:07:22	<b>CUM</b>	FR05001	<b>Origen</b>	VinQuery
<b>F.Cálculo/Modif.</b>	12/01/2026 10:16:10	<b>Matrícula</b>	1939-LKD		
<b>Código Usuario</b>	CLAIMS MANAGEMENT ADMINISTRATOR, S.L. - USUCAMPA - GTESTIMATE	<b>VIN</b>	WF0JXXGAHJLA74328		

#### Atributos de la Valoración

Estado	Abierta	Referencia	WTWS_603546
--------	---------	------------	-------------

#### Atributos vehículo

Código color de fabricante	7VTAWWA
Kilómetros	160.569

#### Equipamiento

##### VIN Query

LLANTAS 6.5JX16"	INYECCION MULTIPUNTO 1084CC 55KW (75) - FSJB
REFRIGERACION RADIADOR C/TRAMPILLA AIRE	EQUIPO ELECTRICO SISTEMA STOP & START
ANTIPOLUCION NORMA EU6.2	CLIMATIZACIÓN AIRE ACONDICIONADO
ASIENTOS 3 REPOSACABEZAS TRASEROS	ASIENTOS DL C/REG MANUAL 4 VIAS
VOLANTE Y MANDOS POMO PALANCA SPORT	INSTRUMENTACION PUERTAS ELEV ELEC DL/TR SECUENCIALES
INSTRUMENTACION PUERTAS ELEV LUNAS ELECTRICOS DL/TR	SEGURIDAD DESACTIVACION AIRBAG ACOMPAÑANTE
SEGURIDAD AIRBAG COND/ACOMP/LAT/CORTINA	AUDIO/MULTIMEDIA NAVEGADOR C/PANTALLA TACTIL
AUDIO/MULTIMEDIA RADIO DIGITAL DAB	AUDIO/MULTIMEDIA SISTEMA SONIDO 6 ALTAVOCES
ADAS ASISTENTE CAMBIO CARRIL	INSTRUMENTACION CONSOLA SISTEMA CONTROL PRESION NEUMATICOS
VOLANTE Y MANDOS MANDOS DE RADIO EN VOLANTE	RETROVISORES EXT PLANO ELEC/TERM C/LUZ LOGO - BSHDY0
RETROVISORES EXT ELECTRICO/TERMICO/ABATIBLE	COLOR EXTERIOR S/PINTURA ESPECIAL - AB7AA5
LUCES FAROS HALOGENOS Y LUZ DIURNA LED - JBBBS0	LUCES FAROS ANTINEBLA - JBKAB0
GENERALES REJILLA DL TIPO MALLA	GENERALES PARAGOLPES DELANTERO COLOR CONTRASTE CARROCERIA - CLFBA0
GENERALES PARAGOLPES BITONO	CRISTALES LUNAS TINTADAS - B2GAE0
CRISTALES PARABRISAS C/SISTEMA ANTIHIELO	ADAS SISTEMA APARCAMIENTO ASISTIDO TRASERO
POSICION DEL VOLANTE VEHICULO CON VOLANTE A LA IZQUIERDA	ESPAÑA ESPAÑA - MKT431
BERLINA 5 PUERTAS	FECHA FABRICACIÓN 02/03/2020
MANUAL 5 VELOCIDADES - 5MX65	ADAS S/ASISTENTE ANGULO MUERTO - HLLAA5
TAPACUBOS 16"	NEUMATICOS 195/60 R 15..H
LLANTAS REP 5.5JX14"	

##### Automático

INTERVALOS SERVICIO INSPECCION KILOMETROS

#### Piezas

Código	Descripción	Uds.	Precio(€)	I/D	I/D%	Total(€)
2628829	Luna parabrisas	1,00	472,93			472,93
2365088	Moldura inf paragolpes tr	1,00	84,26			84,26
2120395	Tapacubos rueda dl iz	1,00	34,13			34,13

#### Mano de obra

Código	Descripción	Uds.	Precio(€)	I/D	I/D%	Total(€)
T1 339035	Ajustar Cámara dl luna parabrisas	0,40 h	25,00			10,00
+ 421151	Sustituir Luna parabrisas					
T1 393081EM	Sustituir Moldura inf paragolpes tr	0,40 h	25,00			10,00
I 434471	Desmontar y montar Paragolpes tr					
NI TC2	Puesta a disposición del vehículo					
T2 421151	Sustituir Luna parabrisas	1,40 h	25,00			35,00

<b>Nº Valoración</b>	CMA_603546	<b>Marca - Modelo</b>	FORD FIESTA (HF/HG/HJ) 3/5P (17-23)		
<b>Fecha Alta</b>	12/01/2026 10:07:22	<b>CUM</b>	FR05001	<b>Origen</b>	VinQuery
<b>F.Cálculo/Modif.</b>	12/01/2026 10:16:10	<b>Matrícula</b>	1939-LKD		
<b>Código Usuario</b>	CLAIMS MANAGEMENT ADMINISTRATOR, S.L. - USUCAMPA - GTESTIMATE	<b>VIN</b>	WF0JXXGAHJLA74328		

#### Mano de obra

	Código	Descripción	Uds.	Precio(€)	I/D	I/D%	Total(€)
I	339031	Desmontar y montar Cámara dl luna parabrisas					
I	431561	Desmontar y montar Moldura iz luna parabrisas					
I	431561	Desmontar y montar Moldura dr luna parabrisas					
I	432301	Desmontar y montar Rejilla torpedo					
I	436361	Desmontar y montar Retrovisor interior					
NI	339035	Ajustar Cámara dl luna parabrisas					
NI	TC2	Puesta a disposición del vehículo					
T2	GtT81050	Reparar Paragolpes tr	0,20 h	25,00			5,00
T2	GtT9056R	Reparar Aleta tr dr c/estribo	0,10 h	25,00			2,50
T2	GtT9060R	Reparar Estribo dr	0,20 h	25,00			5,00
T1	112311EM	Sustituir Tapacubos rueda dl iz	0,10 h	25,00			2,50
T2	TC2	Puesta a disposición del vehículo	0,20 h	25,00			5,00
+	393081EM	Sustituir Moldura inf paragolpes tr					

#### Pintura

	Código	Descripción	Uds.	Precio(€)	I/D	I/D%	Total(€)
	CHAPA						
	GtP70010	Capó dl Reparación (S=0) (L=0)					
	GtP7401L	Puerta dl iz Reparación (S=0) (L=0)					
	GtP7801L	Puerta tr iz Reparación (S=0) (L=0)					
	GtP9060R	Estribo dr Reparación (S=0) (L=0)					
	GtP9056R	Aleta tr dr c/estribo Reparación (S=0) (L=0)					
	PLASTICO						
	GtP81050	Paragolpes tr Reparación (S=0) (L=0) Color Carroceria Completo					
	GtP69050	Paragolpes dl Reparación (S=0) (L=0) Color Carroceria Completo					

<b>Nº Valoración</b>	CMA_603546	<b>Marca - Modelo</b>	FORD FIESTA (HF/HG/HJ) 3/5P (17-23)		
<b>Fecha Alta</b>	12/01/2026 10:07:22	<b>CUM</b>	FR05001	<b>Origen</b>	VinQuery
<b>F.Cálculo/Modif.</b>	12/01/2026 10:16:10	<b>Matrícula</b>	1939-LKD		
<b>Código Usuario</b>	CLAIMS MANAGEMENT ADMINISTRATOR, S.L. - USUCAMPA - GTESTIMATE	<b>VIN</b>	WF0JXXGAHJLA74328		

### Resumen





Piezas		Mano de obra		Pintura	
Fecha tarifa	01/01/2026	Total I/D MO	0,00 €	Total I/D MO Pintura	0,00 €
Total I/D Piezas	0,00 €	Subtotal Importe MO	0,00 €	Subtotal Importe MO	0,00 €
Subtotal	591,32 €	Subtotal Horas MO	75,00 €	Subtotal Horas MO	143,75 €
Pequeño Material (0,00%)	0,00 €	Total sin descuentos (3,00 h)	75,00 €	Subtotal M.O. (5,75 h)	143,75 €
Material anticorrosivo	0,00 €	Descuento sobre total MO (0,00%)	0,00 €	Descuento sobre MO (0,00%)	0,00 €
Material pintado de bajos	0,00 €	Total	75,00 €	Total mano de obra	143,75 €
Coste envío recambios	0,00 €			Total I/D Material Pintura	0,00 €
Total sin descuentos	591,32 €			Subtotal material	257,16 €
Dto. sobre total piezas (0,00%)	0,00 €			Dto. sobre material (0,00%)	0,00 €
Total	591,32 €			Total del material	257,16 €
				Total sin descuentos	400,91 €
				Descuento sobre total Pintura (0,00%)	0,00 €
				Total	400,91 €

Sistema de pintura: Centro Zaragoza  
Tipo de pintura: Bicapa

Nº colores 1

Total					
Fijo franquicia	0,00 €	Total piezas	591,32 €	Dto. sobre el total (0,00%)	0,00 €
Porcentaje franquicia	0,00%	Total mano de obra	75,00 €	Total Tasas reciclado residuos	0,00 €
Val. max. franquicia	0,00 €	Total pintura	400,91 €	Base del impuesto	1.067,23 €
Val. min. franquicia	0,00 €	SubTotal	1.067,23 €	IVA (21%)	224,12 €
Total Franquicia	0,00 €	Total Varios	0,00 €	Total sin franquicia	1.291,35 €
				Total	<b>1.291,35 €</b>

Sistema de pintura Centro Zaragoza. Coste de materiales basado en los distintos precios comunicados por los fabricantes, estando sujeto a negociación y acuerdo particular.

NOTAS  Manual  No Actualizada  Sin Precio  Documentado por GT Motive  Pieza pre pintada  
± Aproximada | Incluida NI No Incluida C Condicionada por + Lanzada por - Solapada por

## Reportaje Fotográfico

<b>Nº Valoración</b>	CMA_603546	<b>Marca - Modelo</b>	FORD FIESTA (HF/HG/HJ) 3/5P (17-23)		
<b>Fecha Alta</b>	12/01/2026 10:07:22	<b>CUM</b>	FR05001	<b>Origen</b>	VinQuery
<b>F.Cálculo/Modif.</b>	12/01/2026 10:16:10	<b>Matrícula</b>	1939-LKD		
<b>Código Usuario</b>	CLAIMS MANAGEMENT ADMINISTRATOR, S.L. - USUCAMPA - GTESTIMATE	<b>VIN</b>	WF0JXXGAHJLA74328		

### Equipamiento

#### VIN Query

LLANTAS 6.5JX16"	INYECCION MULTIPUNTO 1084CC 55KW (75) - FSJB
REFRIGERACION RADIADOR C/TRAMPILLA AIRE	EQUIPO ELECTRICO SISTEMA STOP & START
ANTIPOLUCION NORMA EU6.2	CLIMATIZACIÓN AIRE ACONDICIONADO
ASIENTOS 3 REPOSACABEZAS TRASEROS	ASIENTOS DL C/REG MANUAL 4 VIAS
VOLANTE Y MANDOS POMO PALANCA SPORT	INSTRUMENTACION PUERTAS ELEV ELEC DL/TR SECUENCIALES
INSTRUMENTACION PUERTAS ELEV LUNAS ELECTRICOS DL/TR	SEGURIDAD DESACTIVACION AIRBAG ACOMPAÑANTE
SEGURIDAD AIRBAG COND/ACOMP/LAT/CORTINA	AUDIO/MULTIMEDIA NAVEGADOR C/PANTALLA TACTIL
AUDIO/MULTIMEDIA RADIO DIGITAL DAB	AUDIO/MULTIMEDIA SISTEMA SONIDO 6 ALTAVOCES
ADAS ASISTENTE CAMBIO CARRIL	INSTRUMENTACION CONSOLA SISTEMA CONTROL PRESION NEUMATICOS
VOLANTE Y MANDOS MANDOS DE RADIO EN VOLANTE	RETROVISORES EXT PLANO ELEC/TERM C/LUZ LOGO - BSHDY0
RETROVISORES EXT ELECTRICO/TERMICO/ABATIBLE	COLOR EXTERIOR S/PINTURA ESPECIAL - AB7AA5
LUCES FAROS HALOGENOS Y LUZ DIURNA LED - JBBBS0	LUCES FAROS ANTINEBLA - JBKAB0
GENERALES REJILLA DL TIPO MALLA	GENERALES PARAGOLPES DELANTERO COLOR CONTRASTE CARROCERIA - CLFBA0
GENERALES PARAGOLPES BITONO	CRISTALES LUNAS TINTADAS - B2GAE0
CRISTALES PARABRISAS C/SISTEMA ANTIHIELO	ADAS SISTEMA APARCAMIENTO ASISTIDO TRASERO
POSICION DEL VOLANTE VEHICULO CON VOLANTE A LA IZQUIERDA	ESPAÑA ESPAÑA - MKT431
BERLINA 5 PUERTAS	FECHA FABRICACIÓN 02/03/2020
MANUAL 5 VELOCIDADES - 5MX65	ADAS S/ASISTENTE ANGULO MUERTO - HLLAA5
TAPACUBOS 16"	NEUMATICOS 195/60 R 15..H
LLANTAS REP 5.5JX14"	

#### Automático

INTERVALOS SERVICIO INSPECCION KILOMETROS



## Reportaje Fotográfico

Nº Valoración	CMA_603546	Marca - Modelo	FORD FIESTA (HF/HG/HJ) 3/5P (17-23)		
Fecha Alta	12/01/2026 10:07:22	CUM	FR05001	Origen	VinQuery
F.Cálculo/Modif.	12/01/2026 10:16:10	Matrícula	1939-LKD		
Código Usuario	CLAIMS MANAGEMENT ADMINISTRATOR, S.L. - USUCAMPA - GTESTIMATE	VIN	WF0JXXGAHJLA74328		

20260109\_113418.jpg



20260109\_113339.jpg



20260109\_113350.jpg



20260109\_113453.jpg



20260109\_113429.jpg

20260109\_113441.jpg

## Reportaje Fotográfico

<b>Nº Valoración</b>	CMA_603546	<b>Marca - Modelo</b>	FORD FIESTA (HF/HG/HJ) 3/5P (17-23)		
<b>Fecha Alta</b>	12/01/2026 10:07:22	<b>CUM</b>	FR05001	<b>Origen</b>	VinQuery
<b>F.Cálculo/Modif.</b>	12/01/2026 10:16:10	<b>Matrícula</b>	1939-LKD		
<b>Código Usuario</b>	CLAIMS MANAGEMENT ADMINISTRATOR, S.L. - USUCAMPA - GTESTIMATE	<b>VIN</b>	WF0JXXGAHJLA74328		



20260109\_113451.jpg



20260109\_113409.jpg

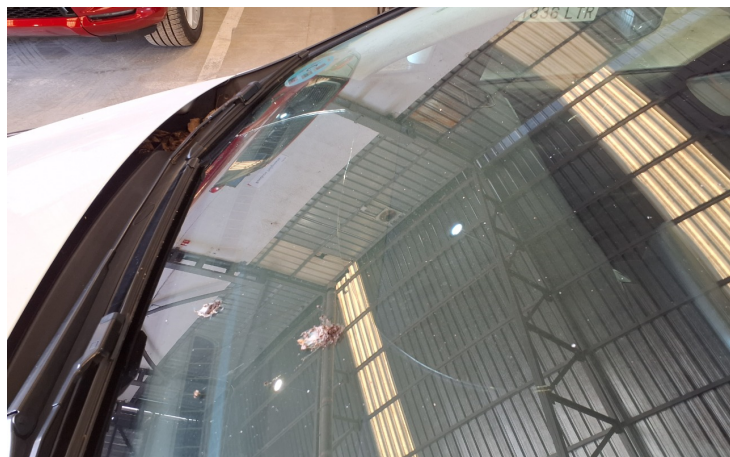

20260109\_113446.jpg



20260109\_113340.jpg

## Reportaje Fotográfico

Nº Valoración	CMA_603546	Marca - Modelo	FORD FIESTA (HF/HG/HJ) 3/5P (17-23)		
Fecha Alta	12/01/2026 10:07:22	CUM	FR05001	Origen	VinQuery
F.Cálculo/Modif.	12/01/2026 10:16:10	Matrícula	1939-LKD		
Código Usuario	CLAIMS MANAGEMENT ADMINISTRATOR, S.L. - USUCAMPA - GTESTIMATE	VIN	WF0JXXGAHJLA74328		



20260109\_113355.jpg



20260109\_113330.jpg



20260109\_113334.jpg



20260109\_113420.jpg

## Reportaje Fotográfico

<b>Nº Valoración</b>	CMA_603546	<b>Marca - Modelo</b>	FORD FIESTA (HF/HG/HJ) 3/5P (17-23)		
<b>Fecha Alta</b>	12/01/2026 10:07:22	<b>CUM</b>	FR05001	<b>Origen</b>	VinQuery
<b>F.Cálculo/Modif.</b>	12/01/2026 10:16:10	<b>Matrícula</b>	1939-LKD		
<b>Código Usuario</b>	CLAIMS MANAGEMENT ADMINISTRATOR, S.L. - USUCAMPA - GTESTIMATE	<b>VIN</b>	WF0JXXGAHJLA74328		



20260109\_113402.jpg



20260109\_113332.jpg



20260109\_113411.jpg



20260109\_113422.jpg

## Reportaje Fotográfico

<b>Nº Valoración</b>	CMA_603546	<b>Marca - Modelo</b>	FORD FIESTA (HF/HG/HJ) 3/5P (17-23)		
<b>Fecha Alta</b>	12/01/2026 10:07:22	<b>CUM</b>	FR05001	<b>Origen</b>	VinQuery
<b>F.Cálculo/Modif.</b>	12/01/2026 10:16:10	<b>Matrícula</b>	1939-LKD		
<b>Código Usuario</b>	CLAIMS MANAGEMENT ADMINISTRATOR, S.L. - USUCAMPA - GTESTIMATE	<b>VIN</b>	WF0JXXGAHJLA74328		

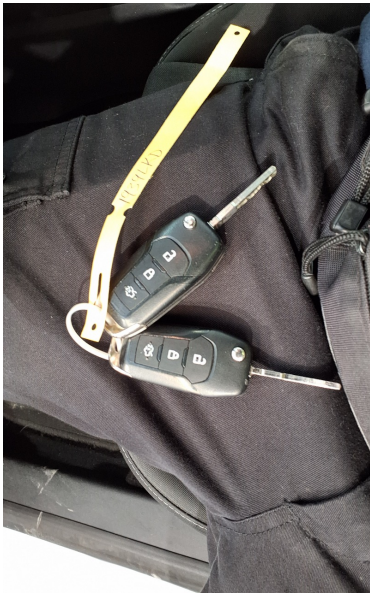

20260109\_113434.jpg



20260109\_113413.jpg



20260109\_113427.jpg



20260109\_113343.jpg

## Reportaje Fotográfico

<b>Nº Valoración</b>	CMA_603546	<b>Marca - Modelo</b>	FORD FIESTA (HF/HG/HJ) 3/5P (17-23)		
<b>Fecha Alta</b>	12/01/2026 10:07:22	<b>CUM</b>	FR05001	<b>Origen</b>	VinQuery
<b>F.Cálculo/Modif.</b>	12/01/2026 10:16:10	<b>Matrícula</b>	1939-LKD		
<b>Código Usuario</b>	CLAIMS MANAGEMENT ADMINISTRATOR, S.L. - USUCAMPA - GTESTIMATE	<b>VIN</b>	WF0JXXGAHJLA74328		



20260109\_113233.jpg



20260109\_113259.jpg



20260109\_113253.jpg



20260109\_113307.jpg

## Reportaje Fotográfico

<b>Nº Valoración</b>	CMA_603546	<b>Marca - Modelo</b>	FORD FIESTA (HF/HG/HJ) 3/5P (17-23)		
<b>Fecha Alta</b>	12/01/2026 10:07:22	<b>CUM</b>	FR05001	<b>Origen</b>	VinQuery
<b>F.Cálculo/Modif.</b>	12/01/2026 10:16:10	<b>Matrícula</b>	1939-LKD		
<b>Código Usuario</b>	CLAIMS MANAGEMENT ADMINISTRATOR, S.L. - USUCAMPA - GTESTIMATE	<b>VIN</b>	WF0JXXGAHJLA74328		



20260109\_113322.jpg



20260109\_113303.jpg



20260109\_113246.jpg



20260109\_113314.jpg

## Reportaje Fotográfico

<b>Nº Valoración</b>	CMA_603546	<b>Marca - Modelo</b>	FORD FIESTA (HF/HG/HJ) 3/5P (17-23)		
<b>Fecha Alta</b>	12/01/2026 10:07:22	<b>CUM</b>	FR05001	<b>Origen</b>	VinQuery
<b>F.Cálculo/Modif.</b>	12/01/2026 10:16:10	<b>Matrícula</b>	1939-LKD		
<b>Código Usuario</b>	CLAIMS MANAGEMENT ADMINISTRATOR, S.L. - USUCAMPA - GTESTIMATE	<b>VIN</b>	WF0JXXGAHJLA74328		



20260109\_113256.jpg



20260109\_113312.jpg



20260109\_113248.jpg



20260109\_113310.jpg

## Reportaje Fotográfico

<b>Nº Valoración</b>	CMA_603546	<b>Marca - Modelo</b>	FORD FIESTA (HF/HG/HJ) 3/5P (17-23)		
<b>Fecha Alta</b>	12/01/2026 10:07:22	<b>CUM</b>	FR05001	<b>Origen</b>	VinQuery
<b>F.Cálculo/Modif.</b>	12/01/2026 10:16:10	<b>Matrícula</b>	1939-LKD		
<b>Código Usuario</b>	CLAIMS MANAGEMENT ADMINISTRATOR, S.L. - USUCAMPA - GTESTIMATE	<b>VIN</b>	WF0JXXGAHJLA74328		



20260109\_113250.jpg



20260109\_113241.jpg



20260109\_113317.jpg



20260109\_113237.jpg

### Reportaje Fotográfico

<b>Nº Valoración</b>	CMA_603546	<b>Marca - Modelo</b>	FORD FIESTA (HF/HG/HJ) 3/5P (17-23)		
<b>Fecha Alta</b>	12/01/2026 10:07:22	<b>CUM</b>	FR05001	<b>Origen</b>	VinQuery
<b>F.Cálculo/Modif.</b>	12/01/2026 10:16:10	<b>Matrícula</b>	1939-LKD		
<b>Código Usuario</b>	CLAIMS MANAGEMENT ADMINISTRATOR, S.L. - USUCAMPA - GTESTIMATE	<b>VIN</b>	WF0JXXGAHJLA74328		



20260109\_113243.jpg

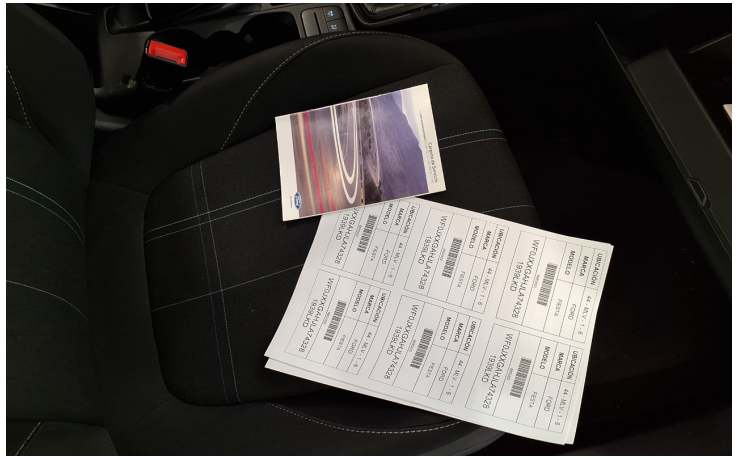

20260109\_113324.jpg