

Gebrauchtfahrzeugbewertung

Auftr.-Nr: nicht vorhanden

Kennzeichen: DO SL239E

	Auftraggeber Sven Münster				Telefonnummer			
Kundendaten	Fahrzeughalter / Leasingnehmer Herr Andreas Rainer Schulz				E-Mail			
	Straße Hagener Straße 252		Plz 44229	Ort Dortmund		Tel.(Privat)		
	Baumuster Gegengeschäft		Auftrag.-Nr Gg. / GF NR			Kundenkonto		
	Umsatzsteuer nein		§25a ja	Steuernummer				
Fahrzeugdaten	Hersteller Peugeot		Typ 308 SW Hybrid 180 GT		Modell Hybrid 180 (Plug-In) EU6d, SW GT (..			
	VIN VR3F4DGXTNY604277		Aufbau Kombi		Anzahl Türen 5	Kraftstoff Hybr.B/E ext. aufl.	KBA-Schlüssel 1889/AEK	
	Kennzeichen DO SL239E	Erstzulassung 19.10.2022	Halter lt. Zulbesch. II k. A.	Halter lt. Kunde 1	Leistung (kW) 110 kW	Anzahl Zylinder 4	Hubraum (ccm) 1598	HU 10/27
	Batteriezustand (SoH %) 0,00 %	Ladestand (SoC %) 0,00 %	HV-Batterie (kWh) 12,4		Energieeffizienzklasse keine Angabe		CO ₂ -Emission (g/km)	
	Gesamtfahrh. lt. Halter k. A.	Gesamtfahrh. lt. Km-Zähler 41.325 km	max. km-Stand bei Übergabe 41.325 km		Raucherfahrzeug nein	letzter KD am 10/25	Letzter KD (km) 33.400 km	
	Farbe LACKIERUNG KUPFER-BLAU/TYP AU..		Lackierung metallic		Reimport nein	nächster KD in Tagen k. A.	nächster KD (km) k. A.	
	Scheckheft vollständig		Scheckheft Bemerkung					
	Polster Alcantara / Kunstleder ..		Polsterfarbe Schwarz		Getriebe Getriebe Automatik - (..		Schadstoffk. Euro6d	
	Ehemalige Nutzung Unbekannt		Eigentum des Kunden k. A.					
	Sonstiges	Zahnriemen gewechselt: keine Angabe		Dieselpartikelfilter vorhanden: k.A.		Chiptuning: k.A.		

Gebrauchtfahrzeugbewertung

Auftr.-Nr: nicht vorhanden
 Kennzeichen: DO SL239E

Ausstattung	Serienausstattung:				
	Airbag Beifahrerseite abschaltbar	Airbag Fahrer-/Beifahrerseite	Akustischer Fußgängerschutz (Außensound)	Antischlupfregelung (ASR)	
	Ambiente-Beleuchtung LED	Anti-Blockier-System (ABS)	Außenspiegel elektr. anklappbar	Autom. Begleitfunktion der Beleuchtung (Co..	
	Antriebsart: Frontantrieb	Audiobedienung am Lenkrad	Bremsenergieerückgewinnung	Drive-Assist-Paket Plus	
	Außenspiegel elektr. verstell- und heizbar, be..	Außenspiegel und Spiegelfuss in Perla-Nera-S..	Elektr. Bremskraftverteilung	Fahrassistenz-System: aktiver Spurassistent (..	
	Blinkleuchte in Außenspiegel integriert	Bordcomputer	Fahrassistenz-System: Kollisionswarnsystem	Fahrassistenz-System: Notbrems-Assistent	
	Dachhimmel schwarz	Dachreling schwarz, glänzend	Freisprecheinrichtung Bluetooth	Gepäckraumabdeckung / Rollo	
	Einparkhilfe vorn und hinten inkl. Rückfahrka..	Einschaltautomatik für Fahrlicht	Handschuhfach beleuchtet	Heckscheibe heizbar	
	Elektromotor 81 kW (Hybridantrieb)	Elektron. Stabilitäts-Programm (ESP, Bosch)	Heckschürze, schwarz glänzend	Innenausstattung: Dekoreinlagen in Aluminu..	
	Fahrassistenz-System: Berganfahrhilfe	Fahrassistenz-System: Fernlichtassistent	Karosserie: 5-türig	Klimaautomatik, getrennt regelbar Fahrer-/B..	
	Fahrassistenz-System: Müdigkeitserkennung..	Fahrassistenz-System: Multikollisionsbremse ..	Ladevorrichtung On-Board-Lader 3 kW	Lenkrad mit Multifunktion	
	Fahrassistenz-System: Verkehrszeichenerken..	Fensterheber elektrisch vorn + hinten mit Ko..	Mittelarmlehne hinten	Multifunktionsanzeige mit Farbdisplay (DGT1..	
	Frontscheibe Verbundglas	Getriebe Automatik - (8-Stufen, Hybrid)	Parkbremse elektrisch	Radioempfang digital (DAB+)	
	Getränkehalter vorn	Heckscheibe heizbar	Rücksitzbank klappbar 1/3-2/3	Seitenairbag vorn	
	Heckleuchten LED	Innenausstattung: Dekoreinlagen in Aluminu..	Seitenairbag vorn	Sitz vorn links höhenverstellbar	
	Hybrid 133 kW (Motor 1,6 Ltr. - 110 kW)	Isofix-Aufnahmen für Kindersitz	Sonderlackierung Avatar-Blau Metallic	Tagfahrlicht LED	
	Innenspiegel rahmenlos mit Ablendautomatik	Kindersicherung elektrisch	Zentralverriegelung inkl. Türverriegelung aut..		
	Kartentasche an Vordersitze	Ladekabel mit Typ 2-Stecker (Mode 2)			
	Kopf-Airbag-System	Lenkrad (Leder)			
	Lendenwirbelstütze Sitz vorn links, verstellbar	Matrix-LED-Scheinwerfer			
	LM-Felgen	Mobile Online Dienste Mirror Screen			
	Mittelarmlehne vorn	Otto-Partikelfilter (GPF)			
	Navigationssystem i-Connect Advanced	Pyrotechnischer Gurtstraffer			
	Pedale Aluminium	Reifendruck-Kontrollsystem			
	Reifen-Reparaturkit	Scheibenwischer mit Regensensor			
	Schadstoffarm nach Abgasnorm Euro 6d	Servolenkung elektrisch			
	Seitenscheiben hinten und Heckscheibe dunk..	Sitze vorn höhenverstellbar			
	Sitzbezug / Polsterung: Alcantara / Kunstlede..	Start/Stop-Anlage			
	Sonnenblenden mit Spiegel (beleuchtet)	Zentralverriegelung / Startanlage Keyless Sy..			
	Warnanlage für Sicherheitsgurte				
	Zentralverriegelung mit Fernbedienung				
	Sonderausstattung:				
	Anhängerkupplung (Kugelkopf abnehmbar)	Induktionsladeschale für Smartphone	Relax-Paket		
	Rückfahrkamera mit 360° Umgebungsansicht				
Bemerkung	Für dieses Angebot gilt: - Gültig bis 05.05.2026 - Gültig bis 41325 km				
Vorschäden	Vorschäden lt. Halter (Diese Angaben wurden vom Bewerter geprüft.):				
	Tauschaggregat	Nachlackierung	Technischer Mangel	Sonstiges	Vorschadenhöhe
	nein	nein	nein	nein	0,00 €
	Vorschäden lt. Bewerter:				
	Tauschaggregat	Nachlackierung	Technischer Mangel	Sonstiges	Vorschadenhöhe
	-	ja	-	-	0,00 €
	(U) Nachlackierung -> Seitenwand links: instand gesetzt/lackiert (0,00 €)				
Unfallfreiheit	Unfallfrei = nein				
	reparierte Unfallschäden: 1 (Unfallschäden sind in den jeweiligen Abschnitten mit einem (U) gekennzeichnet)				

Gebrauchtfahrzeugbewertung

Auftr.-Nr: nicht vorhanden
 Kennzeichen: DO SL239E

Optischer Zustand	
	Außenspiegelgehäuse rechts - Spiegelkappe zerkratzt - .. 230,00 € Felge HL - zerkratzt mit Materialabtrag - erneuern 427,85 € Felge HR - zerkratzt mit Materialabtrag - erneuern 427,85 € Felge VL - zerkratzt mit Materialabtrag - erneuern 427,85 € Minderwert aus Nachlackierung - geschätzt 500,00 € Stoßfänger vorne - zerkratzt - Lackieren 858,86 € Stoßfängerunterteil hinten - zerkratzt - lackierebn 1.249,25 € Tür vorne rechts - verdellt / zerkratzt - instandsetzen un.. 794,80 € Windschutzscheibe - Steinschlag im Fahrersichtfeld - er.. 1.046,03 € Zwischensumme 5.962,49 €

Bemerkung zum optischen Zustand:

Die Besichtigung umfasste eine äußere Inaugenscheinnahme des Fahrzeuges ohne die Demontage von Verkleidungsteilen &/o. Anbauteilen. An allen relevanten Bauteilen wurden mindestens je 3 Lackschichtdickenmessungen durchgeführt. Die in der Bewertung getroffenen Angabe erfolgten anhand der vom Kunden/Halter bzw. Autohaus/Verkäufer vorgelegten Unterlagen und Informationen. Insoweit sind die vorliegenden Informationen zu „Kundendaten, Vorschäden, Unfallfreiheit und Sonstiges inhaltlich u. U. noch unvollständig oder konnten in dem beauftragten Bewertungsumfang nicht geprüft werden.

Versteckte und/oder nachträglich eintretende Mängel sind somit nicht Bestandteil des eingestellten Prüfberichts zum aktuellen Bewertungszustand und obliegen dem Risiko des Auftraggebers. Ggf. angeführte Wertminderungspositionen basieren auf einer systembedingten Vorgabe und / oder einer schädlichen Schätzung.

Fahrzeug weist alters- und laufeitungsbedingte Gebrauchsspuren auf.

Lackdicke	Fondseite links	Tür hinten links	Tür vorne links	Kotflügel vo.li.	Heckklappe	Dach	Motorhaube	Fondseite rechts	Tür h. rechts	Tür vorne rechts	Kotflügel vo.re.
	1030 µ	serienmäßig	serienmäßig	serienmäßig	serienmäßig	serienmäßig	serienmäßig	serienmäßig	serienmäßig	serienmäßig	serienmäßig

Technischer Zustand	
Es lag nur ein Fahrzeugschlüssel vor - prüfen	5.000,00 €
Kabelbaum HL - lose - befestigen	250,00 €
Reifen VL - Flanke beschädigt - erneuern	180,00 €
Zwischensumme	5.430,00 €

Bemerkung zum technischen Zustand:

Akustisch war bei der Fahrzeugbesichtigung kein Fehlergeräusch am Motor mit seinen Anbauteilen (z.B. Steuerkette, Turbolader, Generator etc.) im Kaltzustand feststellbar.

Die Aussage bezogen auf „Chiptuning und Aggregate Tausch“ basiert lediglich auf einer optischen Prüfung und kann mittels technischer Prüfung zu einem anderen Ergebnis führen. Zum Zeitpunkt der Besichtigung wurde keine Störung angezeigt.

Serviceintervall zum nächsten Service konnte nicht ausgelesen werden.

Es lag nur ein Fahrzeugschlüssel vor.
 Dies haben wir als Prüfposition vermerkt.
 Als Platzhalter haben wir 5.000,00 Euro eingetragen.

Gebrauchtfahrzeugbewertung

Auftr.-Nr: nicht vorhanden
 Kennzeichen: DO SL239E

Reifen u. Felgen	Reifenart (montiert)		Felgenbeschreibung	
	Ganzjahresreifen (LM-Felgen, Original-Felgen)		k. A.	
	Reifen vorne	VL	VR	
	225/40 R18 92Y	6,00 mm (Vredestein)	6,00 mm (Vredestein)	
	Reifen hinten	HL	HR	
	225/40 R18 92Y	8,00 mm (Vredestein)	8,00 mm (Vredestein)	
	Zweiter Reifensatz		Felgenbeschreibung	
k. A.		k. A.		
Reifen vorne	VL	VR		
k. A.	k. A. (k. A.)	k. A. (k. A.)		
Reifen hinten	HL	HR		
k. A.	k. A. (k. A.)	k. A. (k. A.)		
Bemerkung			Ausstattung ER	
			Reifendichtmittel	

Endbetrag	
Optischer Zustand	5.962,49 €
Technischer Zustand	5.430,00 €
Endbetrag (Netto)	11.392,49 €
19 % Mehrwertsteuer	2.164,57 €
Endbetrag (Brutto)	13.557,06 €

Gebrauchtfahrzeugbewertung

Auftr.-Nr: nicht vorhanden
 Kennzeichen: DO SL239E

Bestätigung des Fahrzeugeigentümers				
<p>Der Fahrzeugeigentümer bestätigt hiermit, dass</p> <ul style="list-style-type: none"> - er zum Zeitpunkt der Übergabe alle zum Fahrzeug gehörenden Schlüssel abgibt und den Verbleib von fehlenden Schlüsseln mitteilt - das Gebrauchtfahrzeug sein unbeschränktes EIGENTUM ist und keine Rechte Dritter darauf ruhen, - keine Veränderungen aufweist, die zum Erlöschen der ALLGEMEINEN BETRIEBSERLAUBNIS führen können, - er bis zur Übergabe eintretende ÄNDERUNGEN umgehend, spätestens aber bei Übergabe mitteilt, - der INZAHLUNGNAHMEPREIS neu festgelegt werden kann, wenn sich bis zur Übergabe wesentliche Änderungen ergeben. <p>Der Fahrzeughalter versichert, dass das Fahrzeug nach seinem Wissen</p> <ul style="list-style-type: none"> - Die hier gemachten Angaben zur Nutzung und Historie, zu Tauschteilen und zur Ausstattung entsprechen den Tatsachen und sind vollständig, andere als die aufgeführten Schäden sind nicht bekannt. 				Hereinnahmepreis Diff. §25a UStG. 0,00 € MwSt. nicht ausw.
Wichtige Eckdaten				
Vorschäden	Vorschäden lt. Halter (Diese Angaben wurden vom Bewerter geprüft.):			
	Tauschaggregat	Nachlackierung	Technischer Mangel	Sonstiges
	nein	nein	nein	nein
	Vorschadenshöhe			
	0,00 €			
weitere	Vorschäden lt. Bewerter:			
	Tauschaggregat	Nachlackierung	Technischer Mangel	Sonstiges
	-	ja	-	-
	Vorschadenshöhe			
	0,00 €			
	(U) Nachlackierung -> Seitenwand links: instand gesetzt/lackiert (0,00 €)			
	Gesamtfahrleistung lt. Eigentümer			
	k.A.			

Ich bestätige hiermit die Vollständigkeit und Richtigkeit der Angaben bei der Bewertung.

 Ort / Datum Bewertung

 Fahrzeughalter / Leasingnehmer

Fahrzeugbilder

Hersteller / Typ: Peugeot 308 SW Hybrid 180 GT

Auftr.-Nr: nicht vorhanden

VIN: VR3F4DGXTNY604277

Kilometerstand: 41.325 km

Erstzulassung: 19.10.2022

Anzahl Halter lt. Kunde: 1

Anzahl Halter lt. Zulbesch. II: keine Angabe





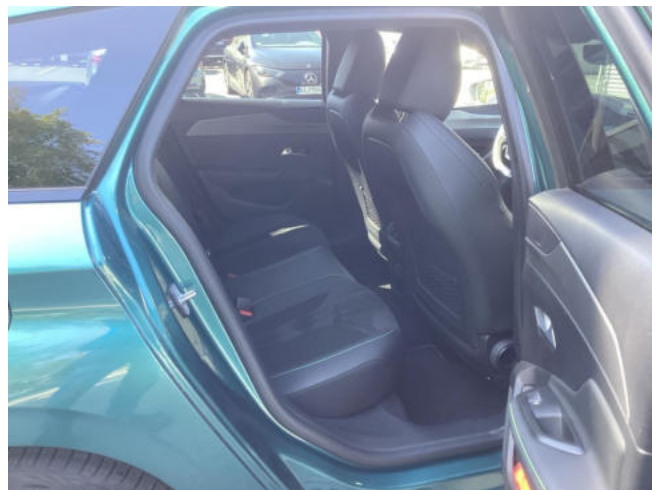





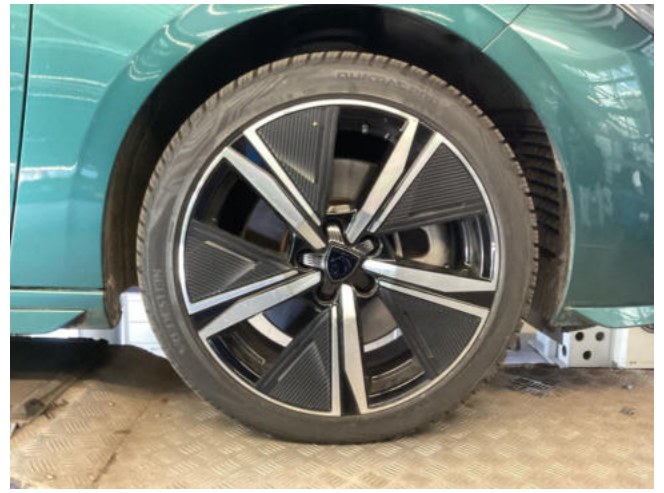
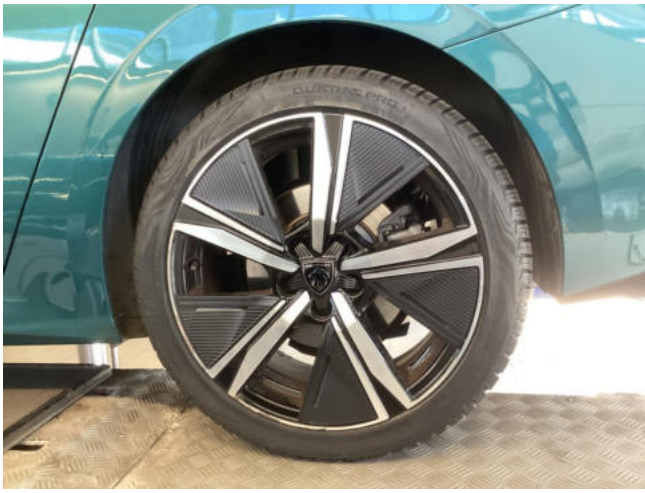

Bremsscheibe/Belag vorne



Bremsscheibe/Belag hinten





Dokumente (Fotos)

Hersteller / Typ: Peugeot 308 SW Hybrid 180 GT

Auftr.-Nr: nicht vorhanden

VIN: VR3F4DGXTNY604277

Kilometerstand: 41.325 km

Erstzulassung: 19.10.2022

Anzahl Halter lt. Kunde: 1

Anzahl Halter lt. Zulbesch. II: keine Angabe

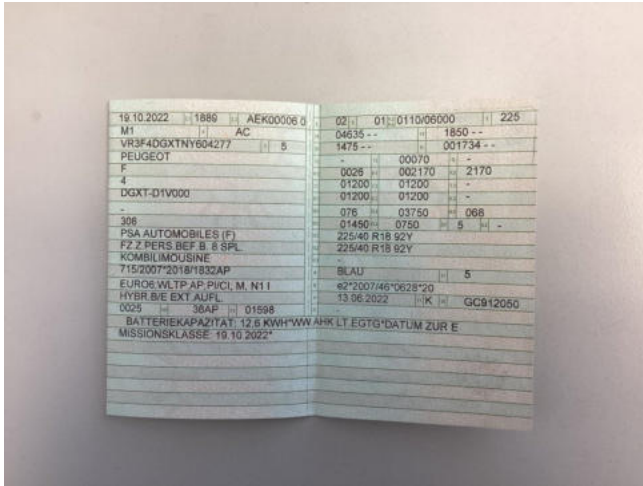

Fahrzeugbrief

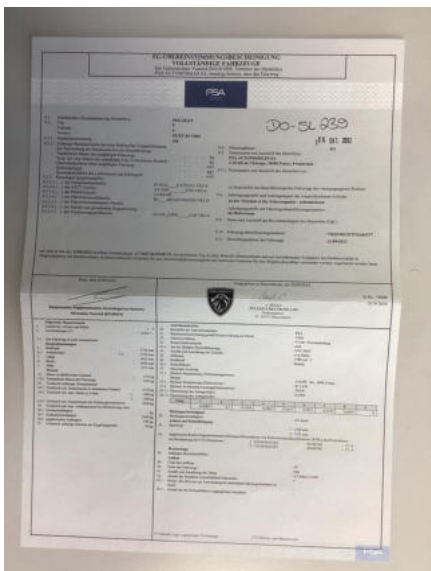

COC-Papier

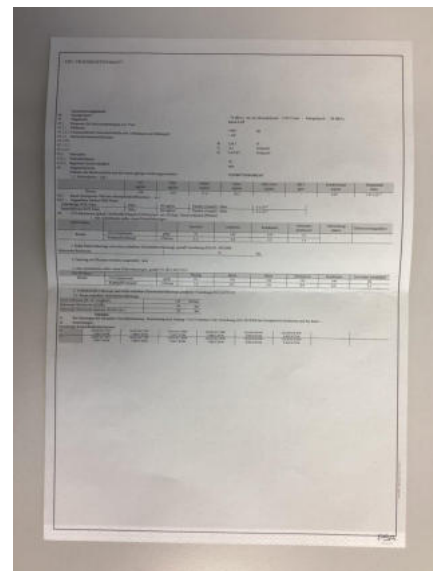

COC-Papier

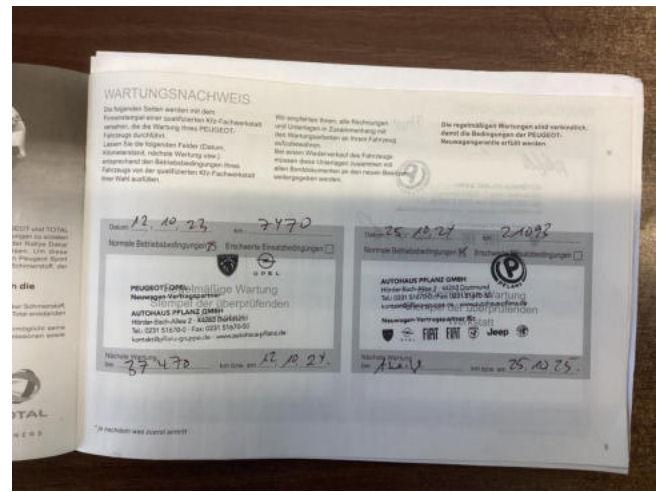

Serviceheft

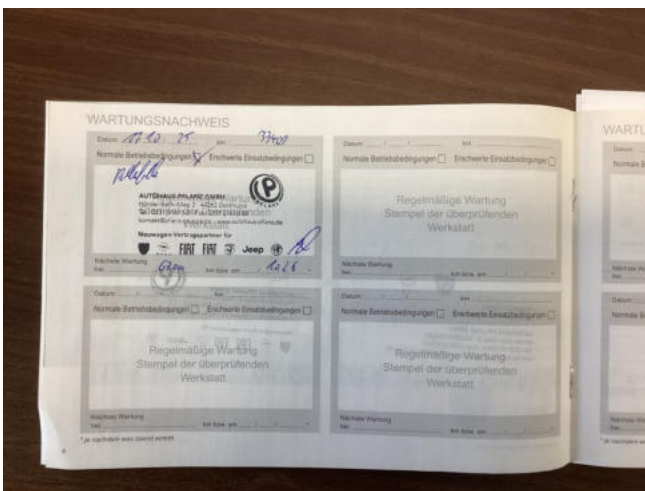

Serviceheft



Schadensbilder

Hersteller / Typ: Peugeot 308 SW Hybrid 180 GT

Auftr.-Nr: nicht vorhanden

VIN: VR3F4DGXTNY604277

Kilometerstand: 41.325 km

Erstzulassung: 19.10.2022

Anzahl Halter lt. Kunde: 1

Anzahl Halter lt. Zulbesch. II: keine Angabe



Felge HR - zerkratzt mit Materialabtrag - erneuern



Felge HR - zerkratzt mit Materialabtrag - erneuern



Felge HR - zerkratzt mit Materialabtrag - erneuern



Felge HR - zerkratzt mit Materialabtrag - erneuern



Tür vorne rechts - verdellt / verkratzt - instandsetzen und lackieren

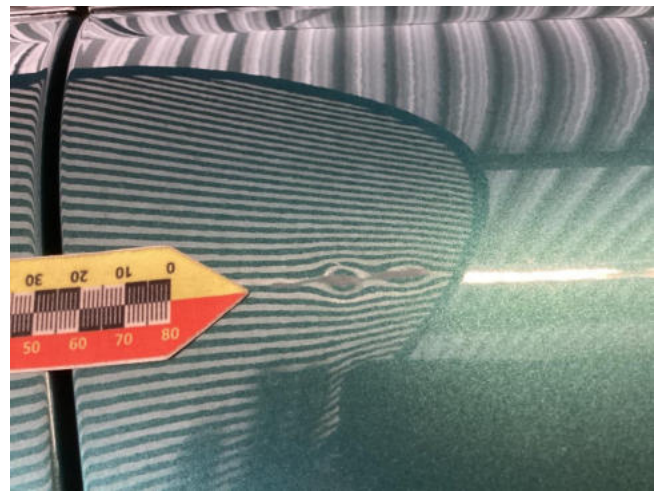

Tür vorne rechts - verdellt / verkratzt - instandsetzen und lackieren



Stoßfänger vorne - zerkratzt - Lackieren



Stoßfänger vorne - zerkratzt - Lackieren



Felge VL - zerkratzt mit Materialabtrag - erneuern



Felge VL - zerkratzt mit Materialabtrag - erneuern



Reifen VL - Flanke beschädigt - erneuern



Reifen VL - Flanke beschädigt - erneuern



Felge HL - zerkratzt mit Materialabtrag - erneuern



Felge HL - zerkratzt mit Materialabtrag - erneuern



Felge HL - zerkratzt mit Materialabtrag - erneuern



Stoßfängerunterteil hinten - zerkratzt - lackierebn



Stoßfängerunterteil hinten - zerkratzt - lackierebn



Stoßfängerunterteil hinten - zerkratzt - lackierebn



Stoßfängerunterteil hinten - zerkratzt - lackierebn



Kabelbaum HL - lose - befestigen

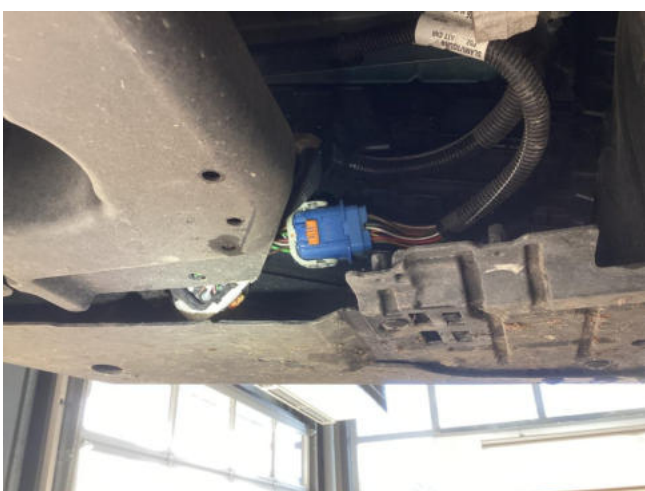

Kabelbaum HL - lose - befestigen



Außenspiegelgehäuse rechts - Spiegelkappe zerkratzt - lackieren



Außenspiegelgehäuse rechts - Spiegelkappe zerkratzt - lackieren



Windschutzscheibe - Steinschlag im Fahrersichtfeld - erneuern



Windschutzscheibe - Steinschlag im Fahrersichtfeld - erneuern

Anbei der Prüfbericht des Fahrzeugs mit der FIN VR3F4DGXTNY604277,
 erstellt am 21.4.2026, 15:37, angefordert durch: **Sven Münster, MPM**
TNAS 6607

Dieses Konto ist Teil der folgenden Organisation: **TÜV NORD Autoservice GmbH**

Aufgrund des geringen Ladestands des Fahrzeugs, kann es vorkommen, dass der vom BMS ausgelesene SOH von Abweichungen betroffen ist. Es wird empfohlen, das Fahrzeug zu laden und den Test erneut auszuführen.

FIN:	VR3F4DGXTNY604277
Kilometerstand:	41.325 km
Datum:	21.4.2026, 15:37
Hersteller:	Peugeot
Fahrzeugserie:	308
Fahrzeugmodell:	308 (2021-2022) (TX9)
Baujahr:	2022
Kraftstoffart:	Hybrid
Report ID:	69e77db863bedd698ef63f37
Adapter ID:	RED--A8336A

Batteriekapazität (SoH)
92,75 %

Digital



Die OBD-Diagnose ermöglicht das Auslesen von Fehlercodes und Betriebsdaten aus den Steuergeräten des Fahrzeugs. Diese Technologie unterstützt die Identifikation von potenziellen Problemen und Unregelmäßigkeiten. Es ist jedoch zu beachten, dass nicht alle Fehler oder Probleme in allen Steuergeräten durch die OBD-Diagnose vollumfänglich erfasst werden können. Carly Solutions GmbH & Co KG und TÜV NORD Mobilität GmbH übernehmen keine Haftung für das Nichterkennen von Fehlern, die außerhalb der Reichweite dieser Diagnosetechnik liegen.



Analysemethode

Die Analyse stützt sich auf die Kommunikationsqualität zwischen Carly-Hardware und On-Board-Schnittstelle, Live-Batteriedaten und bisherige Nutzungsinformationen der Antriebsbatterie. Plausibilitätsprüfungen, KI-Verfahren und Big-Data-Analysen ermöglichen eine präzise Bewertung des Batteriezustands, indem sie gesammelte Daten abgleichen und die Genauigkeit der Ergebnisse optimieren



92,75 %

Zustand der Gesundheit

18,50 %

Zustand der Ladung

Anbei der Prüfbericht des Fahrzeugs mit der FIN VR3F4DGXTNY604277,
 erstellt am 21.4.2026, 15:37, angefordert durch: **Sven Münster, MPM**
TNAS 6607

Dieses Konto ist Teil der folgenden Organisation: **TÜV NORD Autoservice GmbH**

Messungen Hochspannungssystem

Zustand der Gesundheit	92,75 %
Zustand der Ladung	18,50 %
Temperatur der Batterie	0 °C
Maximale Abweichung der Zelltemperatur	0 °C
Batterie-Spannung	8 V
Maximale Abweichung der Zellspannung	0 mV

Fahrzeugfotos

Total: 1

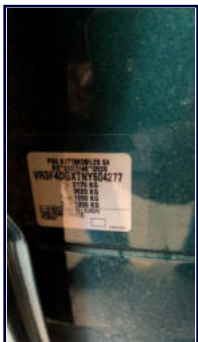

Anbei der Prüfbericht des Fahrzeugs mit der FIN VR3F4DGXTNY604277,
erstellt am 21.4.2026, 15:37, angefordert durch: **Sven Münster, MPM**
TNAS 6607

Dieses Konto ist Teil der folgenden Organisation: **TÜV NORD Autoservice GmbH**

Diagnose des Hochvoltsystems

Batterie-Management-System

Keine Fehler

Ladegerät

Keine Fehler

Ladegerät2

Keine Fehler