



Hüsches Gruppe®
Die Gutachter

Zustandsbericht

Kunde :	Allane SE HCBE	Amtl. Kennzeichen :	ME-SV 62
Berichtsnummer :	0000000926711-DE968		
Referenznummer:	31206189		

Fahrzeugdaten

Hyundai i30 (PD)(01.2017->) Prime Mild-Hybrid

Fahrzeug-Ident.-Nr.:	TMAH351DGNJ205866	Laufleistung abgelesen:	68167 km
Erstzulassung / Baujahr:	03.05.2023 / 2023	Besichtigungsdatum/-ort:	22.06.2026 11:46 59379 Selm
Fahrzeugart:		Aufbauart:	
Kraftstoff:	Superbenzin	Getriebe Art:	automatic
Navi.-Datenträger:		Hubraum / Leistung:	1482 ccm / 118 kW (160 PS)
Antriebsart:		Lackfarbe:	Engine Red / SOL
Lackart:		Türen / Sitzplätze:	5 / 5
Anzahl Schlüssel:	2	Nächste HU / AU:	05.2028 / 05.2028
Polster Art:		Serviceheft verfügbar:	
Farbe Innenausstattung:		Serviceheft gepflegt:	
Raucherfahrzeug:	Nein	Letzter Service km / am:	- / -
Fahrzeug fahrbereit:	Ja	Vorgelegte Fahrzeug-	
Zustand aussen:	2 - Gut	Unterlagen:	ZB I (Fzg.Schein)
		Zustand innen:	2 - Gut

Der Zustandsbericht wurde unparteiisch und nach bestem Wissen und Gewissen erstellt. Die im Zustandsbericht aufgeführten Bilder sind Bestandteil der Fahrzeugbeschreibung, hinsichtlich der Ausstattung und des Fahrzeug-zustandes.



Montierte Bereifung		
Reifenart / Felgentyp:	Sommerreifen	Aluminium original
1. Achse - links / Zust.	Michelin	225/45/R17/-- 4 mm
1. Achse - rechts / Zust.	Michelin	225/45/R17/-- 4 mm
2. Achse - links / Zust.	Michelin	225/45/R17/-- 4 mm
2. Achse - rechts / Zust.	Michelin	225/45/R17/-- 4 mm
Verkehrssicherheit:	Verkehrssicher	

Unmontierte Bereifung		
Reifenart / Felgentyp:	Winterreifen	Aluminium original
1. Achse - links / Zust.	-	-/-/- 8 mm
1. Achse - rechts / Zust.	-	-/-/- 8 mm
2. Achse - links / Zust.	-	-/-/- 8 mm
2. Achse - rechts / Zust.	-	-/-/- 8 mm
Verkehrssicherheit:	Verkehrssicher	

Wir weisen darauf hin, dass die bereitgestellten Daten aus der DAT-Datenbank übernommen wurden. Für die Vollständigkeit und Richtigkeit kann keine Haftung übernommen werden.

Allgemeine Prüfung	
Probefahrt:	Eingeschränkt durchgeführt Aufgrund der Bedingungen konnte eine kurze Probefahrt nur mit mäßiger Geschwindigkeit durchgeführt werden. Im Rahmen der Probefahrt wurden weitere Prüfungen durchgeführt. Die Ergebnisse sind im weiteren Verlauf des Gutachtens dokumentiert.
Unterbodenprüfung:	Nicht möglich Eine Besichtigung der Fahrzeugunterseite konnte nicht durchgeführt werden.
Laufleistung plausibel:	Nicht prüfbar Nicht prüfbar
Hinweis:	
Hinweis (Verkehrssicherheit):	

Unfallschadenprüfung	
Rep. Vorschäden / -höhe brutto:	
Lackschichtendickenmessung:	
Bestehender Unfallschaden:	Nicht festgestellt Am Fahrzeug wurden im Rahmen einer Sichtprüfung der Karosserieaußenhaut keine bestehenden Unfallschäden festgestellt (ausgenommen übliche Gebrauchsspuren).
Hinweis:	

Übersicht durchgeführte Zustandsprüfung

Klimaanlage:	Eingeschränkt geprüft	✗	Lichtanlage:	Eingeschränkt geprüft	✗
Sonnendach/ Verdeck:	Nicht geprüft	/	Sitzheizung:	Nicht geprüft	/
Bremsanlage:	Eingeschränkt geprüft	✗	Motorlauf:	Eingeschränkt geprüft	✗

Durchgeführte Technikprüfung	
Klimaanlage:	Die Klimaanlage konnte bei der Besichtigung nur eingeschränkt geprüft werden.
Lichtanlage:	Die Lichtanlage konnte zum Besichtigungszeitpunkt nur eingeschränkt geprüft werden.
Sonnendach/ Verdeck:	Nicht geprüft
Sitzheizung:	Nicht geprüft
Bremsanlage:	Die Bremsanlage wurde durch eine Inaugenscheinnahme geprüft.
Motorlauf:	Die Überprüfung des Motorlaufs war nur eingeschränkt möglich. Dabei wurden keine akustischen bzw. visuellen Auffälligkeiten festgestellt.
Hinweis:	*Serviceintervall nach Herstellervorgaben bei 2. Service überzogen (12 Monate / 15.000 km) Wertminderung sowie Verlust der Herstellergarantie und jeglicher Kulanz möglich.

Schaden			
	Karosserie außen		
	Bauteil	Schaden	Rep.-Art
1.	Motorhaube	Steinschlag	Lackieren
2.	Heckklappe	Gebrauchsspuren	Ohne Reparatur
3.	Felge Vorne - Rechts	Kratzer	Smart Repair
4.	Stoßfänger Hinten	Gebrauchsspuren	Ohne Reparatur
	Sonstiges		
	Bauteil	Schaden	Rep.-Art
5.	Zusätzlicher Radsatz Felge Außen rechts hinten	Kratzer	
6.	Reifen Vorne - Rechts	Beschädigt	Erneuern
7.	Wartung um 2.360 Km überzogen - Wertminderung		

Eine Vorschadenprüfung erfolgt ausschließlich im Rahmen und der Möglichkeiten einer Inaugenscheinnahme und Lackschichtenmessung ohne eine Demontage von Bauteilen. Ein möglicher Vorschadenumfang ist unbekannt.

Wir weisen darauf hin, dass das Fahrzeug zusätzlich zu den im Bericht aufgeführten Beschädigungen alters- und laufleistungsbedingte Gebrauchsspuren aufweisen kann, wie sie im normalem Gebrauch unvermeidlich sind (kleine Beulen, Dellen, Kratzer).

Es wird zudem keine Haftung für einen Defekt und / oder verborgen gebliebene Schäden im Hinblick auf Elektronik und Mechanik übernommen, sowie für arglistige Täuschung und verschwiegene Mängel.



Bilddokumentation



Vorne links



Vorne rechts



Hinten links



Hinten rechts



Kofferraum



Innen



Kombiinstrument



Kilometerstand



Mittelkonsole

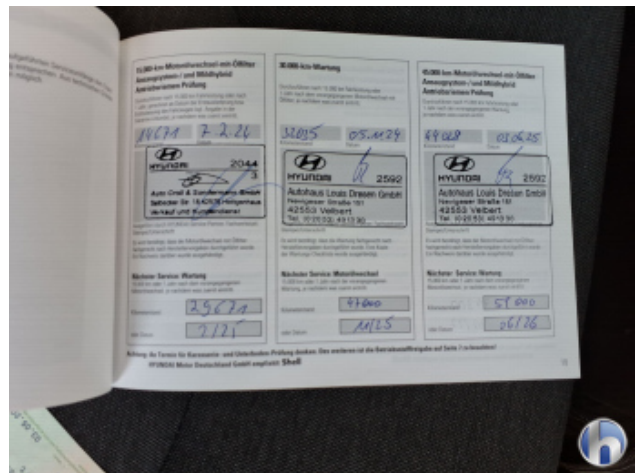

Serviceheft/Nachweis

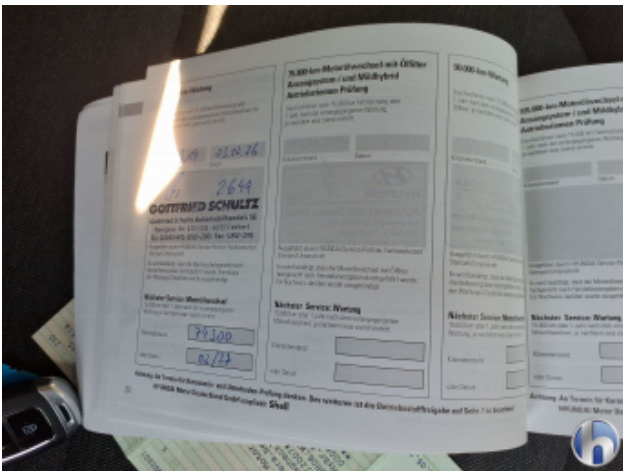

Serviceheft/Nachweis

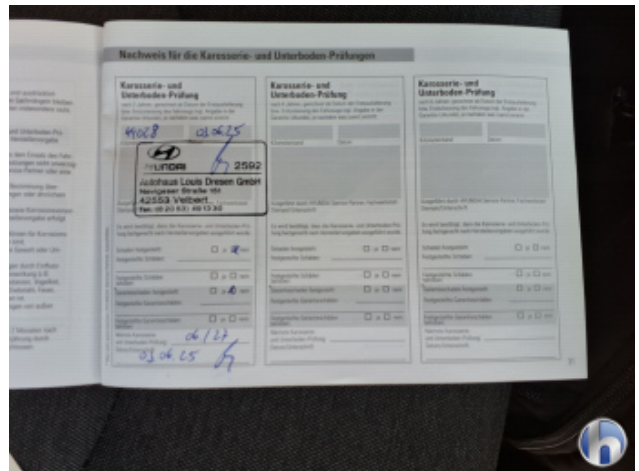

Serviceheft/Nachweis



Motorraum



Felgen



Bereifung



Bereifung



Bereifung



Bereifung



1. Motorhaube
Steinschlag - Lackieren

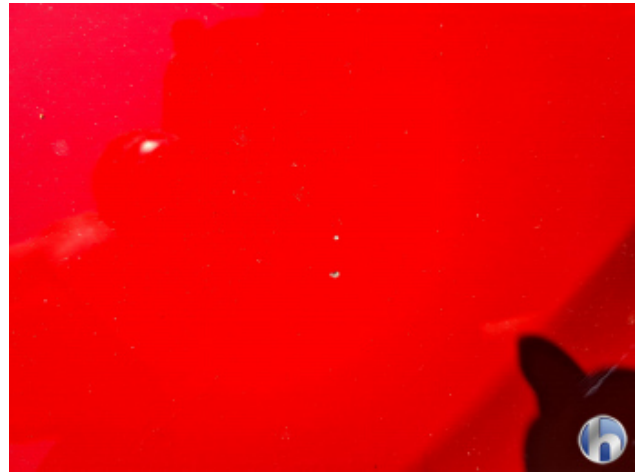

1. Motorhaube
Steinschlag - Lackieren



2. Heckklappe
Gebrauchsspuren - Ohne Reparatur



3. Felge Vorne - Rechts
Kratzer - Smart Repair



4. Stoßfänger Hinten
Gebrauchsspuren - Ohne Reparatur



4. Stoßfänger Hinten
Gebrauchsspuren - Ohne Reparatur



5. Zusätzlicher Radsatz Felge Außen rechts hinten
Kratzer -



6. Reifen Vorne - Rechts
Beschädigt - Erneuern