



Bild 1 : Diagonal von vorn links



Bild 2 : Diagonal von vorn rechts



Bild 3 : Diagonal von hinten rechts



Bild 4 : Diagonal von hinten links

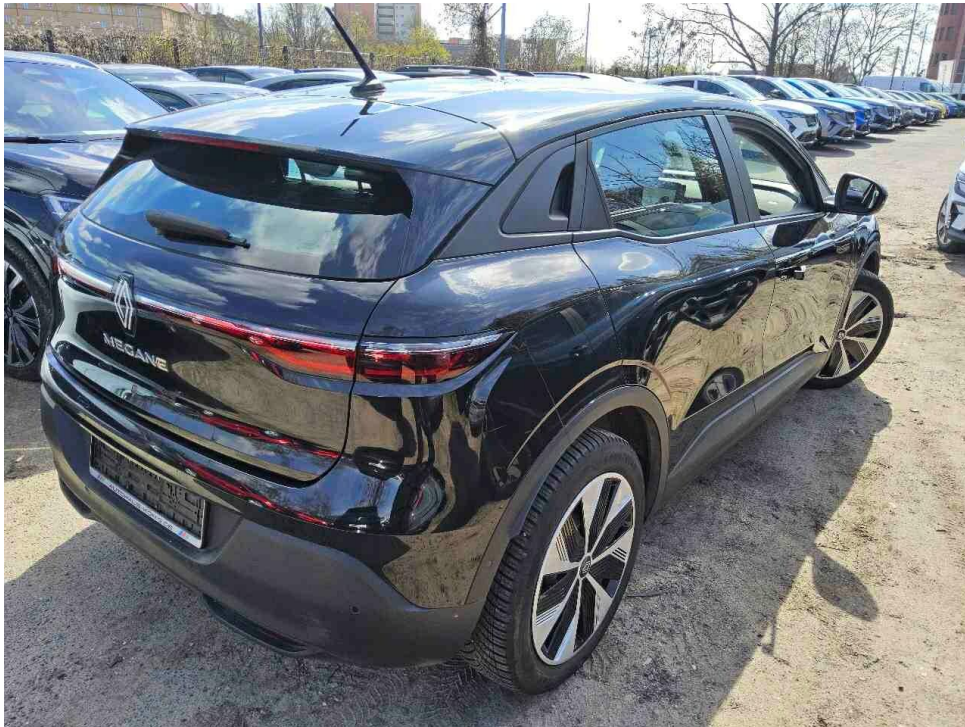

Bild 5 : Innenraum vorne

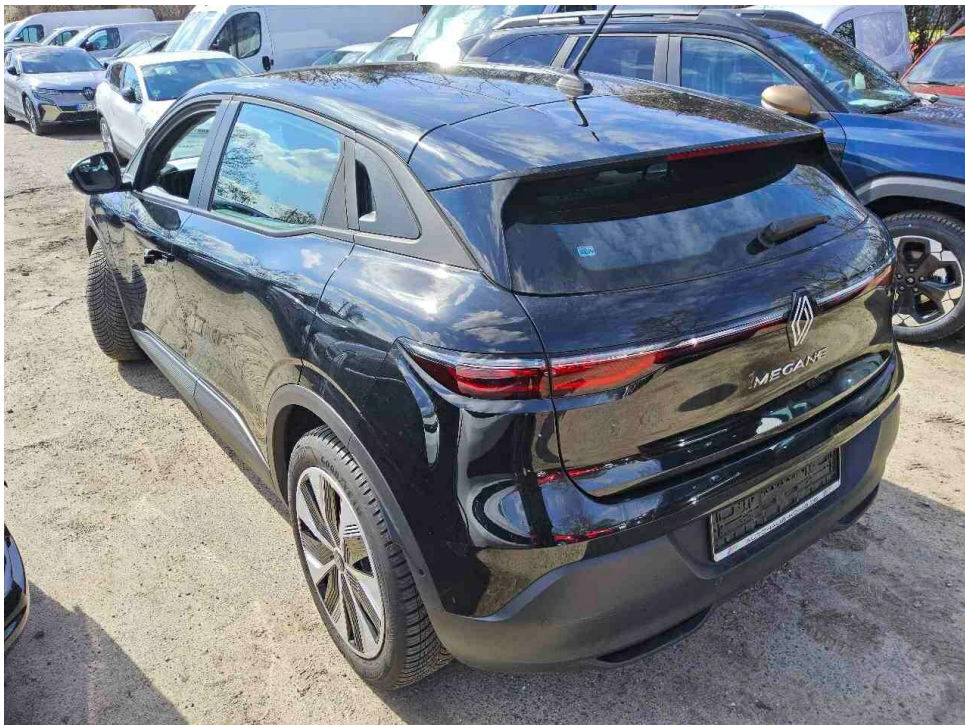

Bild 6 : Kombiinstrument (betriebsbereit) mit Kilometerstand



Bild 7 : Mittelkonsole des Rücksitzes (Radio/Navigation eingeschaltet)



Bild 8 : Alle Fz-Schlüssel, ZLB 1, Letzter Eintrag im Serviceheft



Bild 9 : Unterboden

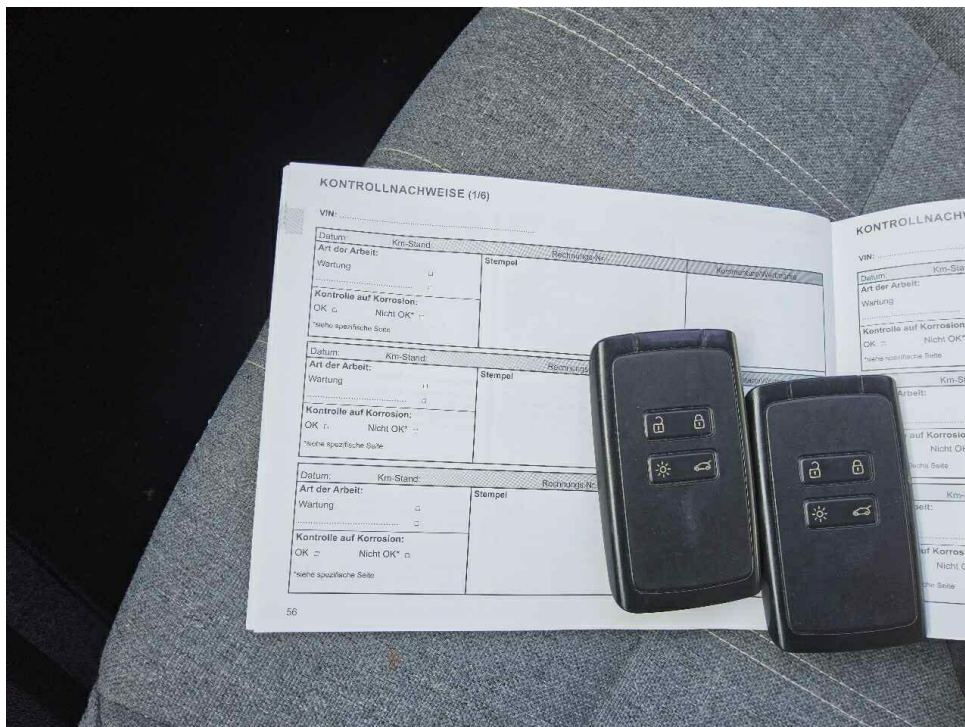

Bild 10 : Ladekabel



Bild 11 : Innenraum fleckig/nass



Bild 12 : Innenraum fleckig/nass



Bild 13 : Innenraum fleckig/nass



Bild 14 : Heckdeckel, deformiert, instandsetzen und lackieren mit Lackaufbau



Bild 15 : Seitenteil hinten rechts, eingedellt, drücken



Bild 16 : diverse Dellen Dach/Motorhaube



Bild 17 : diverse Dellen Dach/Motorhaube

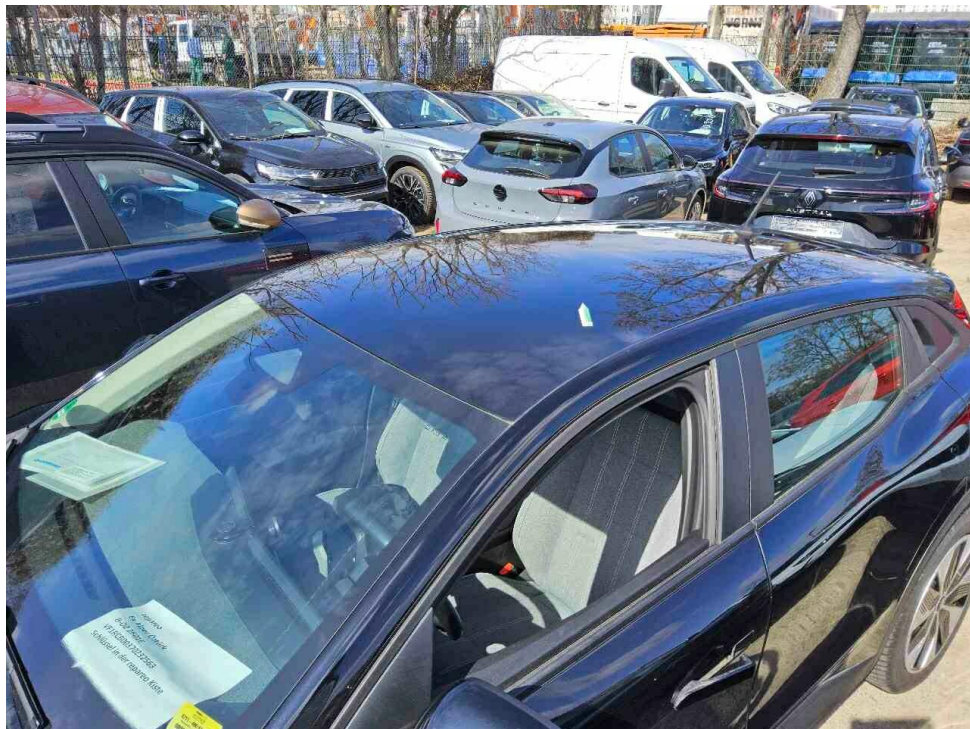

Bild 18 : diverse Dellen Dach/Motorhaube

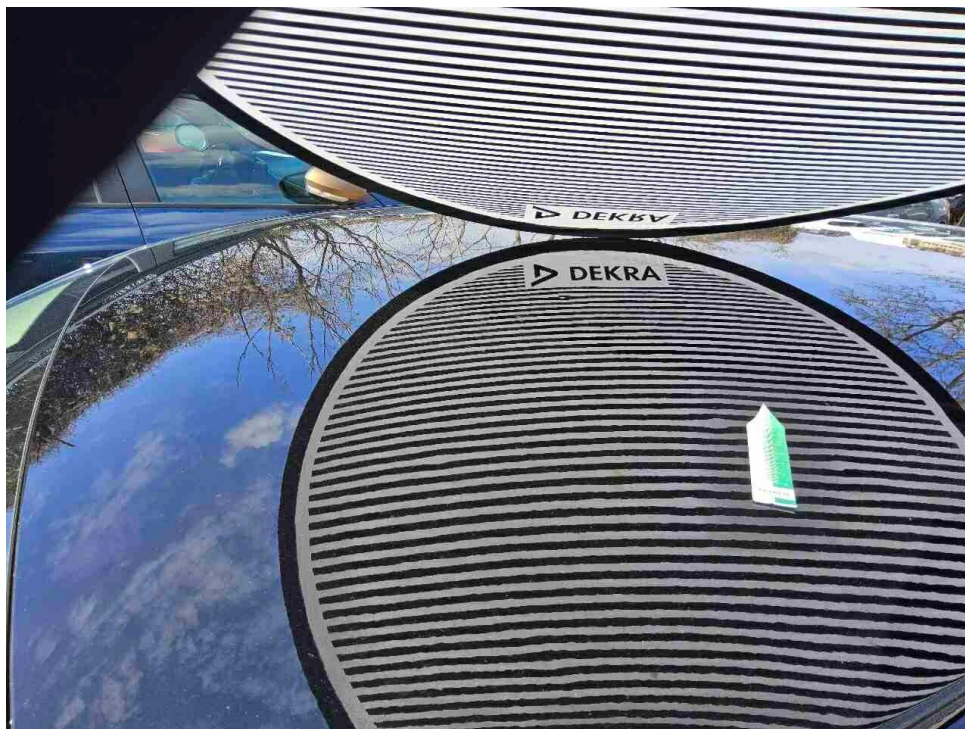

Bild 19 : diverse Dellen Dach/Motorhaube

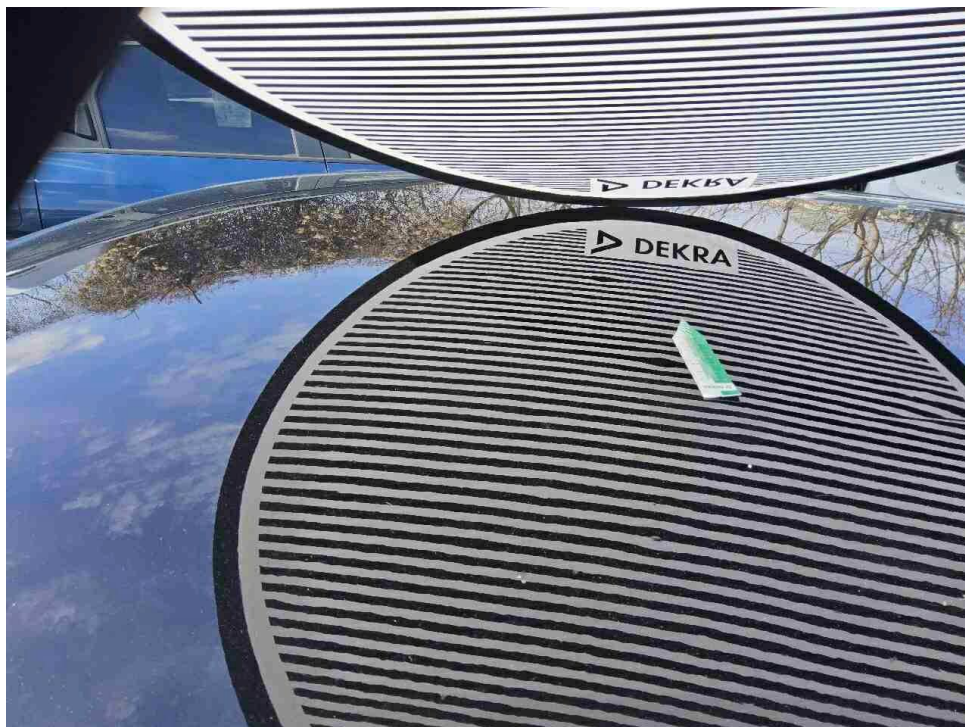

Bild 20 : diverse Dellen Dach/Motorhaube



Bild 21 : diverse Dellen Dach/Motorhaube

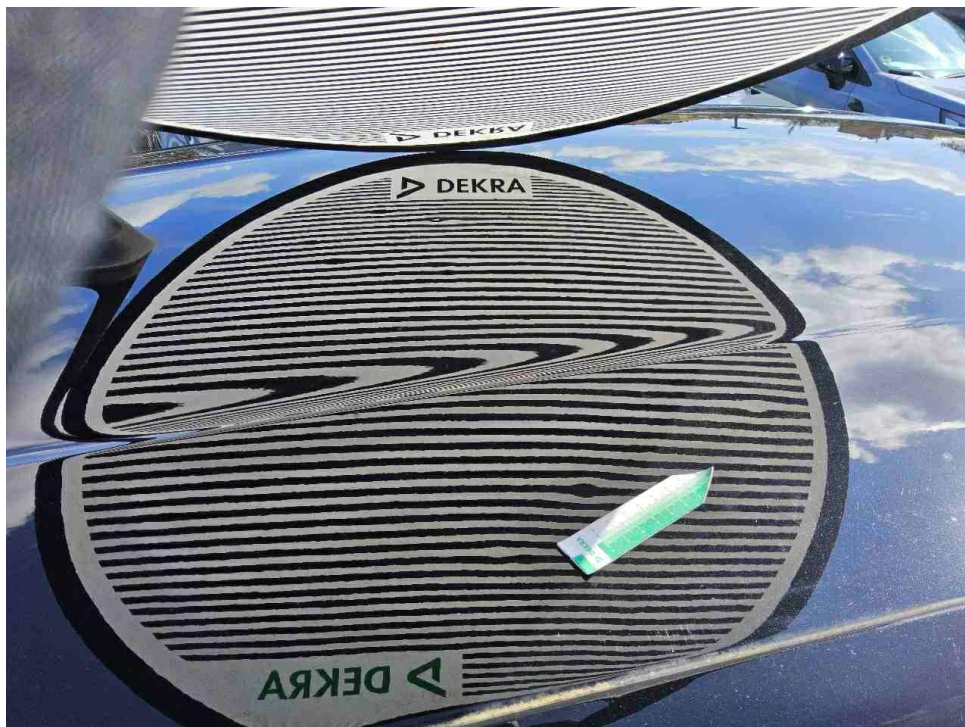

Bild 22 : diverse Dellen Dach/Motorhaube



Bild 23 : diverse Dellen Dach/Motorhaube

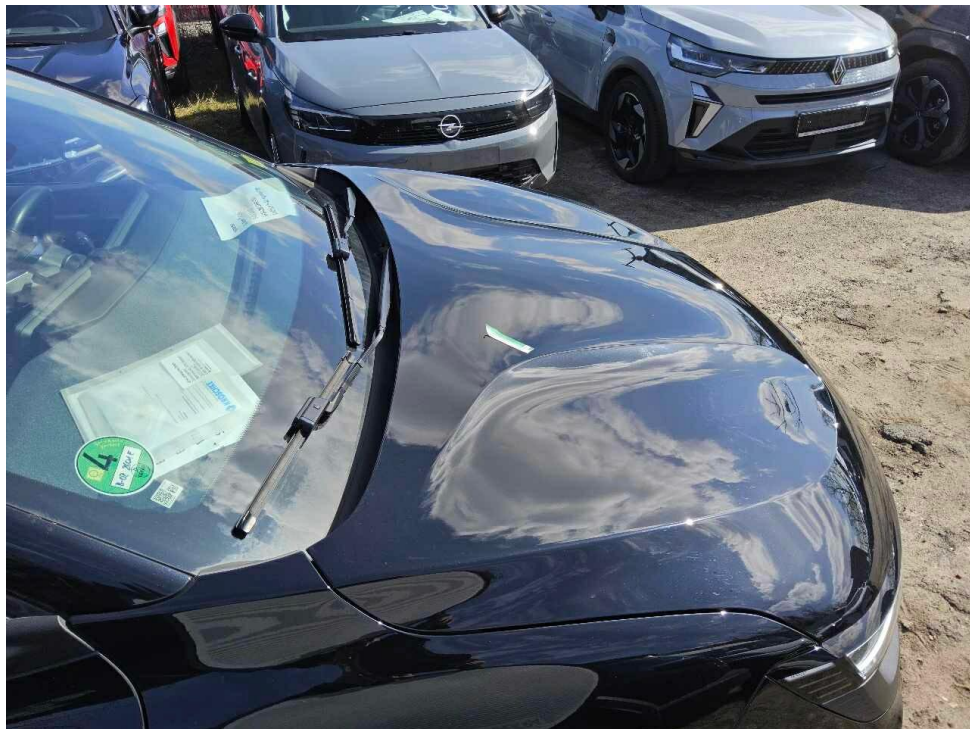

Bild 24 : diverse Dellen Dach/Motorhaube



Bild 25 : Stoßfänger hinten Lackierung, zerkratzt, lackieren



Bild 26 : Stoßfänger hinten Lackierung, zerkratzt, lackieren



Bild 27 : Dachrahmen rechts Lackierung, zerkratzt, lackieren



Bild 28 : Dachrahmen rechts Lackierung, zerkratzt, lackieren



Bild 29 : Tür hinten rechts Lackierung, zerkratzt, lackieren



Bild 30 : Tür hinten rechts Lackierung, zerkratzt, lackieren



Bild 31 : Radzierblende vorne rechts, gebrochen



Bild 32 : Handyhalter montiert, demontieren, ggf. Kostenerweiterung möglich

Zustandsbericht / Minderwertgutachten

Vorgang

Auftraggeber Mobilize Financial Services, eine Marke der RCI Banque S.A., Niederlassung
Deutschland, Jagenbergstr. 1, 41468 Neuss
Besichtigung 02.04.2026

Bemerkungen

Diese Dienstleistung wurde entsprechend den Vorgaben des Auftraggebers (Kriterien der fairen Fahrzeugbewertung) erstellt. Im Einzelfall können Abweichungen zum DEKRA Standard vorliegen.
Bei der Lackschichtdickenmessung wurden bei mindestens drei Messungen pro Bauteil Lackschichtdicken von 110 µm bis 160 µm festgestellt.
Es wurde eine optische Überprüfung auf Vorschäden und eine Lackschichtdickenmessung vorgenommen. Die augenscheinliche Überprüfung sowie die Lackschichtdickenmessung ergaben keine Hinweise auf Nachlackierungen, Instandsetzungsarbeiten oder reparierte Vorschäden.
Die vorgefundenen Besichtigungsbedingungen waren ausreichend. Das Fahrzeug / Objekt wurde von oben besichtigt. Eine Besichtigung von unten war zum Besichtigungszeitpunkt nicht möglich. Bei der Besichtigung konnte keine Fahrprobe durchgeführt werden. Folglich sind Mängel bzw. Schäden, die nur bei einer Fahrprobe feststellbar sind, nicht berücksichtigt. Im Rahmen der Fahrzeug / Objektbesichtigung wurde ein Probelauf des Motors durchgeführt.
Für die Bearbeitung des Vorganges standen folgende Unterlagen zur Verfügung: - Servicescheckheft
2 Hauptschlüssel vorgelegt.

Fahrzeugdaten

Erstzulassung	28.11.2022	Fahrzeugart	Anhänger sonstige
Hersteller	Renault	Typ / Verkaufsbez.	Megane E-Tech Electric (02.2022->) / Megane E-Tech EV60 130 Evolution ER (60 kWh)
Aufbauart	Limousine	Türen	5
Fahrzeug-Ident.-Nr.	VF1RCB00370232563	HSN / TSN	3333 / BPN
DAT Europa-Code®	017201750070001	DAT Marktindex	DE001 6350
Km-Stand abgelesen	14422	Energiequelle / Kraftstoff	Elektro
Zylinderanzahl	/	Leistung (kW)	55
Gänge	1	Felgen	Stahl mit Radzierblende
Farbe	STERNEN-SCHWARZ / TEGNE		

Es wird unterstellt, dass die Gesamtlauflistung dem abgelesenen Km-Stand entspricht.

Räder / Reifen

Achse	Reifenbezeichnung	Hersteller/Typ	Art	Profiltiefe
1 links	195 / 60 R 18 96 H	Goodyear / Vector 4Seasons G3	A / O	7 mm
rechts	195 / 60 R 18 96 H	Goodyear / Vector 4Seasons G3	A / O	7 mm
2 links	195 / 60 R 18 96 H	Goodyear / Vector 4Seasons G3	A / O	7 mm
rechts	195 / 60 R 18 96 H	Goodyear / Vector 4Seasons G3	A / O	7 mm
Pannenset				

A/ Ganzjahres; /O Original;

Serienausstattung

Serie: 1-K-Klebeset - SP-Kit, 3-Punkt-Sicherheitsgurt hinten, Airbag Beifahrerseite abschaltbar, Airbag Fahrer-/Beifahrerseite, Anti-Blockier-System (ABS), Ausstattungs-Niveau EA2 (siehe Typenschild B-/C-Säule), Außenspiegel Wagenfarbe, Außenspiegel elektr. verstell- und heizbar, Einparkhilfe hinten inkl. Rückfahrkamera, Elektr. Bremskraftverteilung, Elektromotor 96 kW, Elektron. Stabilitäts-Programm (ESP), Fahrassistenten-System: Abstandswarner, Fahrassistenten-System: Aktiver Notbrems-Assistent, Fahrassistenten-System: Berganfahr-Assistent (HSA), Fahrassistenten-System: Fernlichtassistent, Fahrassistenten-System: Fußgängererkennung, Fahrassistenten-System: Müdigkeitserkennungs-Sensor, Fahrassistenten-System: Querverkehrs-Assistent, Fahrassistenten-System: Sicherheitssystem mit automatischem Notruf (ERA GLONASS / eCall), Fahrassistenten-System: Spurhalteassistent Aktiv, Fahrassistenten-System: Verkehrszeichenerkennung mit Geschwindigkeits-Warnanzeige, Fensterheber elektr. mit Einklemmschutz, Fensterheber elektr. mit Impulsgeber, Geräuschsimulator (Außenklang), Geschwindigkeits-Regelanlage (Tempomat) mit Verkehrszeichenerkennung und Geschwindigkeits-Warnanlage, Getriebe für Elektrofahrzeug, HV-Batterie 60 kWh, Heckscheibe heizbar, Induktionsladeschale für Smartphone, Infotainment-System: OpenR link (12" Touchscreen, Arkamys Auditorium Sound, Navigationssystem mit Google Maps), Innenausstattung: Stoff, grau, Innenspiegel abblendbar, Isofix-Aufnahmen für Kindersitz, Karosserie: 5-türig, Klimaautomatik 2-Zonen mit autom. Umluft-Control, Kombiinstrument digital, Kopfstützen hinten, Ladekabel mit Typ2/Typ2 (Mode 3), Lendenwirbelstütze Sitz vorn links, elektr. verstellbar, Lenkrad (Leder-Optik), Lenkrad mit Schaltwippen/-tasten, Licht- und Regensensor, Mittelarmlehne vorn mit Ablagefach, Mittelkonsole mit Ablagefach, Nebelscheinwerfer, Reifen 195/60 R18 ..H, Reifen-Reparaturkit, Reifendruck-Kontrollsystem, Rücksitzbank geteilt/klappbar (1/3-2/3), Scheinwerfer Full-LED, mit adaptivem Kurvenlicht, Schlechtwetter-Licht, LED-Signatur (Pure Vision), Schnellladefunktion 22 kW (AC), Seitenairbag vorn, Sitzbezug / Polsterung: Stoff, Anthrazit, Stahlfelgen 6,5x18, Tagfahrlicht LED, USB-Anschlüsse (Typ C) Mittelkonsole hinten, USB-Anschlüsse (Typ C) Mittelkonsole vorn, Warnanlage für Sicherheitsgurte, Wärmepumpe für Heizungs-/Klimaanlage, Zentralverriegelung / Startanlage Handsfree Entry & Drive, Zentralverriegelung mit Fernbedienung

Sonderausstattung

Code	Bezeichnung
11000	Metallic-Lackierung
11321	Sonderlackierung Metallic Black Pearl schwarz

Allgemeinzustand und Wartung

Abgesehen von den beschriebenen Schäden/Mängeln weist das Fahrzeug/Objekt einen, bezogen auf Alter und Nutzung, üblichen Gesamtzustand auf.

Wartungsnachweis: nicht notwendig
 bis Wartung verbleiben: 1 Tage (zum Besichtigungszeitpunkt)

Nicht akzeptierter Zustand / Ausstehende Reparaturen

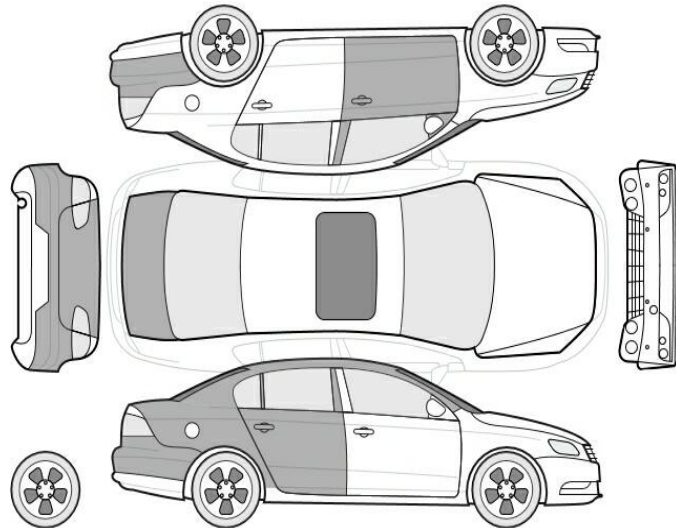

Bezeichnung des Schadens / Rep.-Weg

1. diverse Dellen Dach/Motorhaube, drücken (Bild 16, 17, 18, 19, 20, 21, 22, 23, 24)
2. Radzierblende vorne rechts, gebrochen, erneuern (Bild 31)
3. Handyhalter montiert, demontieren, ggf. Kostenerweiterung möglich
4. Innenraum fleckig/nass, reinigen (Bild 11, 12, 13)
5. Dachrahmen rechts Lackierung, zerkratzt, lackieren (Bild 27, 28)
6. Tür hinten rechts Lackierung, zerkratzt, lackieren (Bild 29, 30)
7. Stoßfänger hinten Lackierung, zerkratzt, lackieren (Bild 25, 26)
8. Seitenteil hinten rechts, eingedellt, drücken (Bild 15)
9. Heckdeckel, deformiert, instandsetzen und lackieren mit Lackaufbau (Bild 14)
10. Tür vorne links, eingedellt, drücken

Akzeptierter Zustand / Gebrauchsspuren

Folgende Schäden sind in Anbetracht des Alters, der Laufleistung und dem Einsatzzweck als Gebrauchsspur einzustufen.

Bezeichnung des Schadens

diverse starke Oberflächenkratzer, polieren