

Technische Daten

(Angaben basieren auf Herstellerangaben*)

Fahrzeug:	POLESTAR 2 Long Range Dual Motor 4WD Schräghecklimousine5-türig 0 ccm 408 PS / 300 KW Elektrisch Automatik		
Modelljahr:	2023		
kW / PS:	300 / 408	Hubraum:	0
Getriebe:	Automatik	Anzahl Gänge:	1
Emissionsgruppe:		CO2 (g/km):	0
durchschn. Verbrauch/100 Km:	0,0000	Tankinhalt:	0
Max. Km/h:	205	Beschl. 0-100 Km/h in Sec.:	4,700
Leergewicht (kg):	2113	zul. Gewicht (kg):	2600

* Angaben ohne Gewähr

Unfall-/Schadenspiegel

Vertrags-Nummer: 37210081
Amtliches Kennzeichen: F -LO 0365E
Übersicht erstellt am: 19.06.2026

Für das Fahrzeug gem. o.g. Leasingvertrag, Fahrzeugtyp

POLESTAR 2 Long Range Dual Motor 4WD Schräghecklimousine5-türig 0 ccm 408 PS / 300 KW Elektrisch Automatik

wurden uns während der Vertragslaufzeit nachfolgende Beschädigungen angezeigt:

<i>Datum</i>	<i>SNR</i>	<i>Verursacher</i>	<i>Beschädigung</i>	<i>Reparatur erfolgt *</i>	<i>Gutachten vorhanden *</i>
28.05.2026	9059998021	Glasschaden	Windschutzscheibe mitte Steinschlag nicht im Sichtfeld	Nein	Nein
27.05.2026	9059997890	Eigenverschulden	Tür vorne Fahrerseite Delle bis 3 cm (mit Lackschaden)	Nein	Nein
27.05.2026	9059997844	Eigenverschulden	Tür vorne Fahrerseite Kratzer < 5 cm (bis Grundierung)	Nein	Nein
27.05.2026	9059997843	Eigenverschulden	Stossstange vorne mitte Kratzer 5-10 cm (bis Grundierung)	Nein	Nein
27.05.2026	9059997842	Eigenverschulden	Motorhaube Beifahrerseite Kratzer 5-10 cm (bis Grundierung)	Nein	Nein
27.05.2026	9059997833	Eigenverschulden	Motorhaube mitte Delle bis 3cm (ohne Lackschaden)	Nein	Nein
26.05.2026	9059997516	Eigenverschulden	Alufelge vorne Beifahrerseite Kratzer 5-10 cm (bis Grundierung)	Nein	Nein
26.05.2026	9059997513	Eigenverschulden	Alufelge hinten Fahrerseite Kratzer 5-10 cm (bis Grundierung)	Nein	Nein
16.05.2026	9059997108	Eigenverschulden	Motorhaube Beifahrerseite Kratzer 5-10 cm (bis Grundierung) Kotflügel vorne Beifahrerseite Kratzer 5-10 cm (bis Grundierung)	Nein	Nein
08.07.2024	9059894520	Eigenverschulden	Alufelge vorne Fahrerseite Kratzer > 10 cm (bis Grundierung)	Nein	Nein

* Sofern für eine Schadennummer mehrere Beschädigungen angegeben sind, gilt der Eintrag in dieser Spalte für die gesamte Schadennummer.

Unfall-/Schadenspiegel zur Kenntnis genommen:

Datum und Unterschrift Käufer

31693

Wartungsreport

Vertrags-Nummer: 37210081
Amtliches Kennzeichen: F -LO 0365E
Übersicht erstellt am: 19.06.2026

Für das Fahrzeug gem. o.g. Leasingvertrag, Fahrzeugtyp

POLESTAR 2 Long Range Dual Motor 4WD Schräghecklimousine5-türig 0 ccm 408 PS / 300 KW Elektrisch Automatik

wurden uns während der Vertragslaufzeit nachfolgende Wartungen angezeigt:

<i>Datum</i>	<i>Km-Stand</i>	<i>Art der Wartung</i>
--------------	-----------------	------------------------

Wartungsreport zur Kenntnis genommen:

Datum und Unterschrift Käufer



Bild 1 : Diagonal von vorne



Bild 2 : Diagonal von hinten

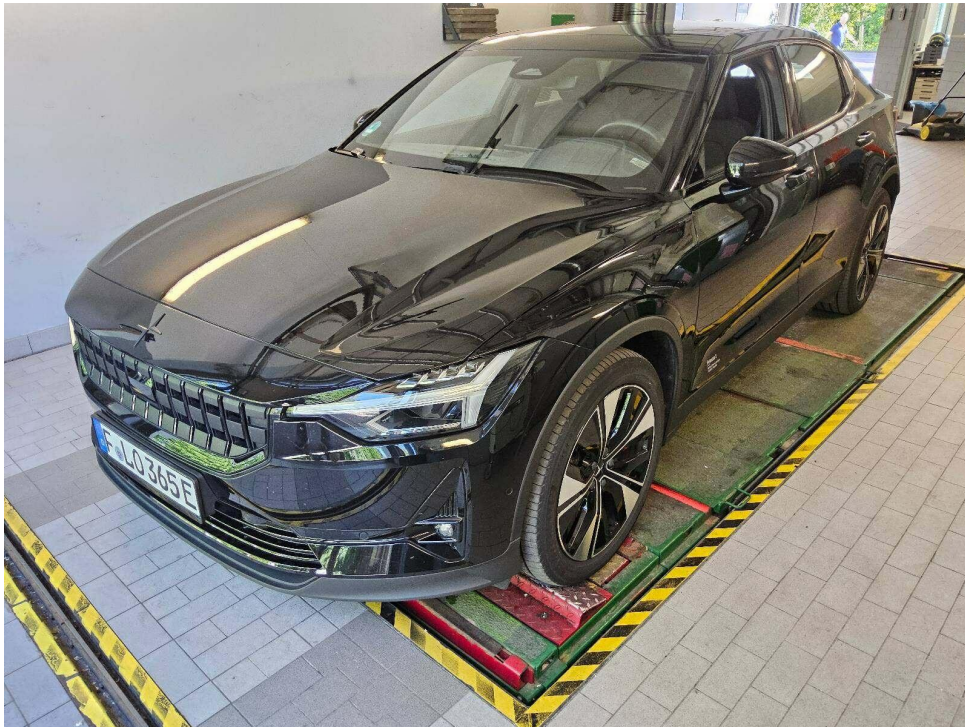

Bild 3 : Fahrzeuginnenraum durch die Beifahrertür

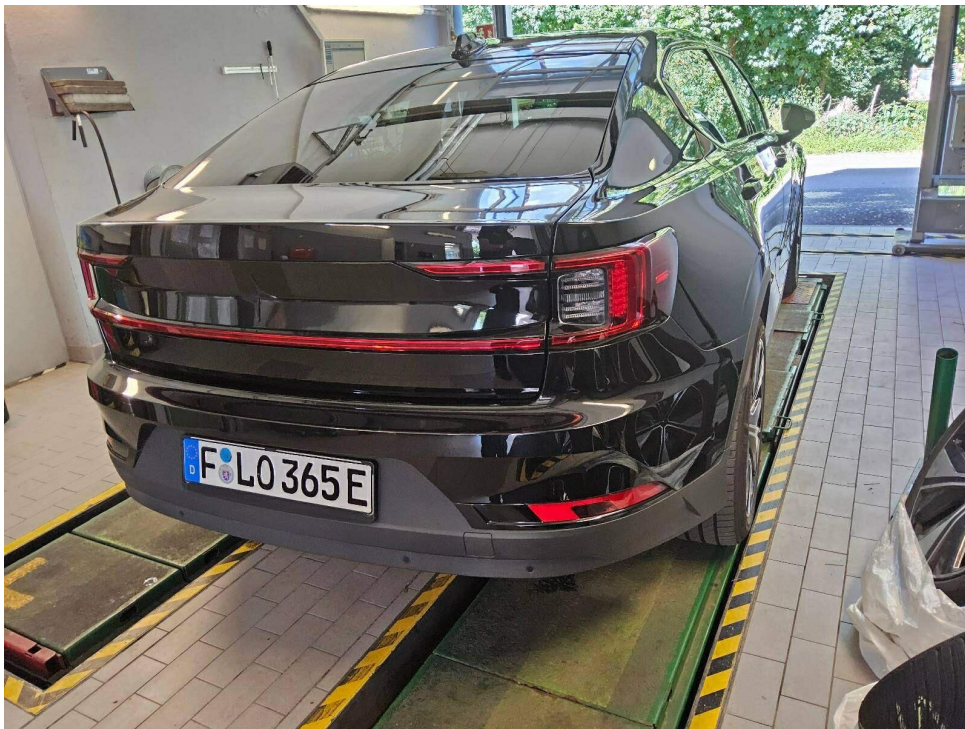

Bild 4 : Kombiinstrument (betriebsbereit) mit Km-Stand

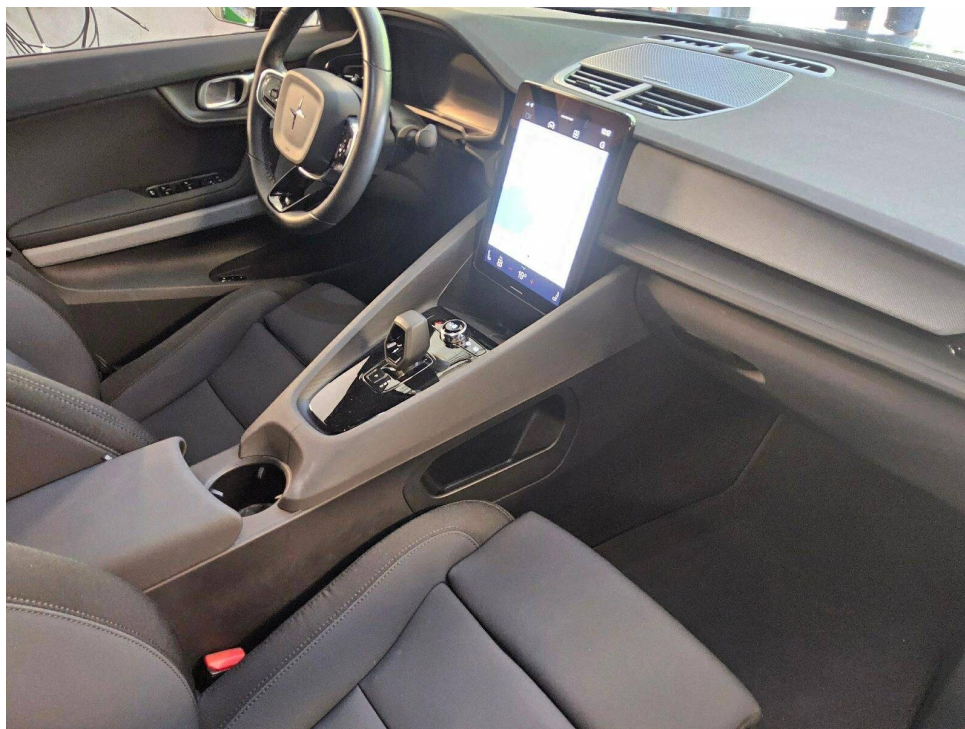

Bild 5 : Schlüssel und ggfls. Serviceheft, Navi-CD

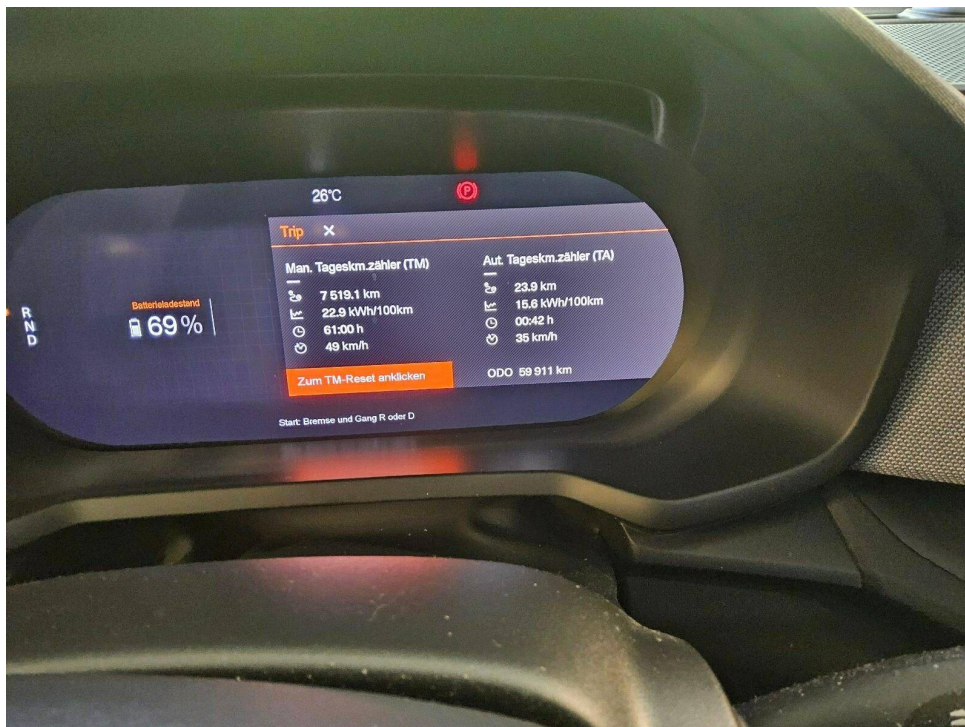

Bild 6 : Zusätzlicher Radsatz (Profil erkennbar)



Bild 7 : Ladekabel beim E-Fahrzeug



Bild 8 : Wartungsanzeige



Bild 9 : Felge hinten rechts verschrammt



Bild 10 : Kotflügel rechts verschrammt

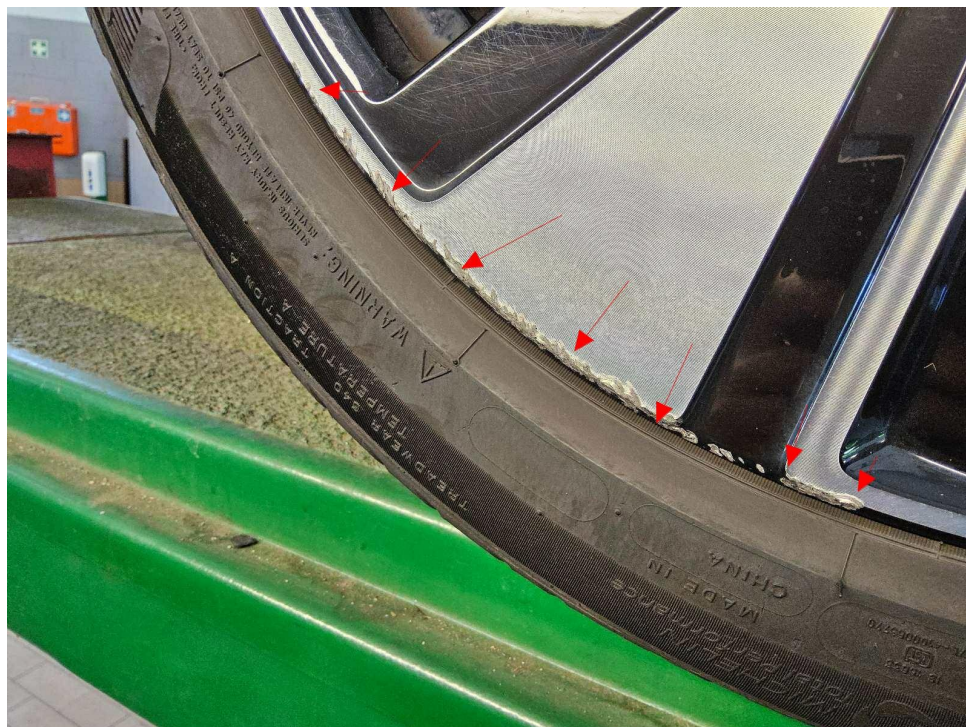

Bild 11 : Delle Deckel vorne



Bild 12 : Deckel vorne verschrammt

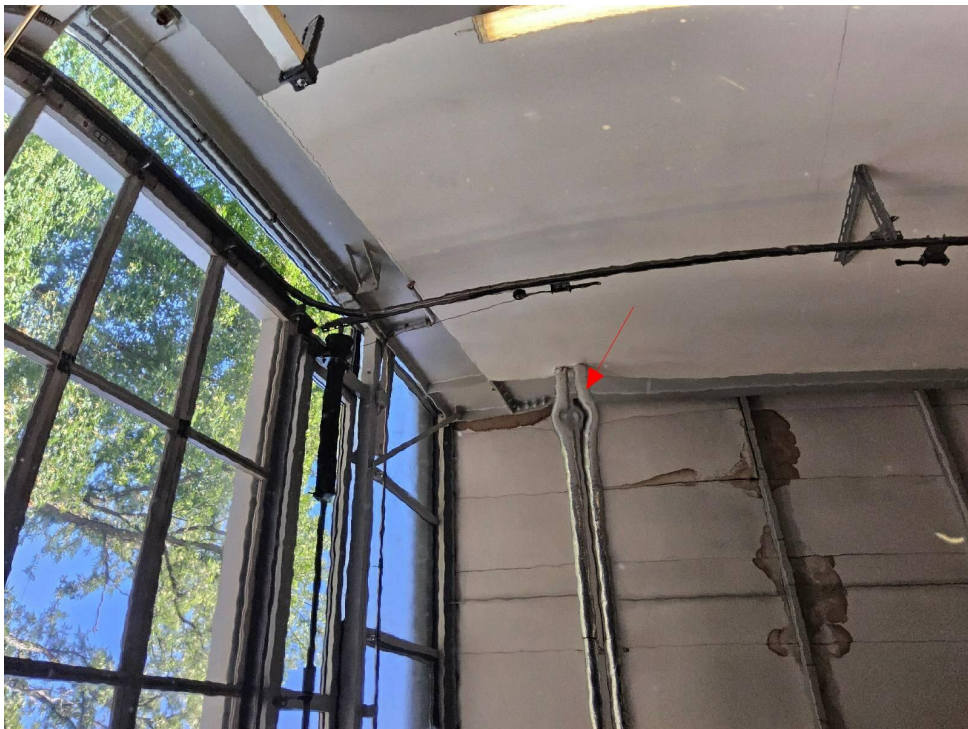

Bild 13 : Stoßfänger vorne verschrammt



Bild 14 : Tür vorn links deformiert

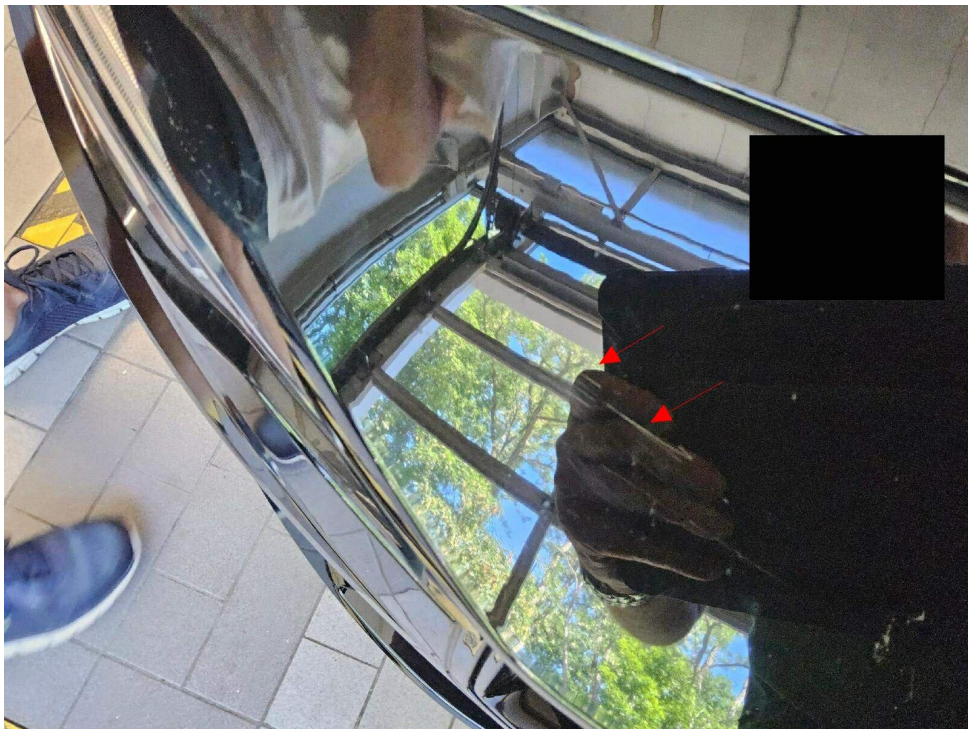

Bild 15 : Tür vorne links deformiert



Bild 16 : Felge Winterrad verschrammt

DEKRA Automobil GmbH
Mülheimer Str. 26, 51469 Bergisch Gladbach

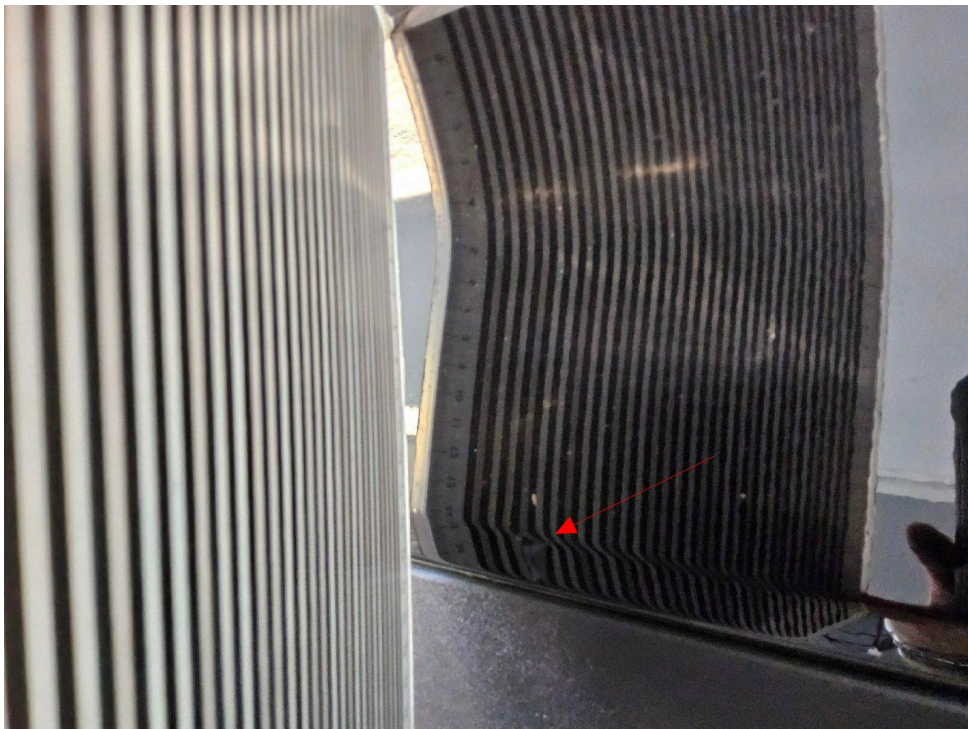
Allane SE Rückgabeabteilung
Parkring 33
85748 Garching b.München

DEKRA Automobil GmbH
Außenstelle Bergisch Gladbach
Mülheimer Str. 26
51469 Bergisch Gladbach
Telefon 02202 / 9531-0
Fax 02202 / 9531-32
E-Mail b-gladbach.
automobil@dekra.com



Ansprechpartner:
Nils Ovelgönne
Tel. direkt 022029531-20
Tel. mobil 0151 40647224

Zustandsbericht / Minderwertgutachten

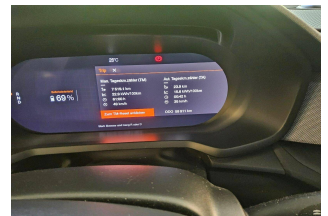
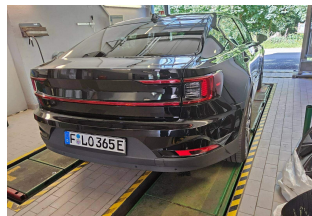
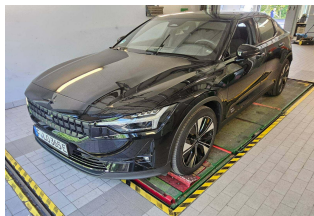
**Kennzeichen****F LO365E****FIN****YSMVSEDEXPL160600**

Vorgang

Kunden-Nr.
Auftraggeber
Ihr Auftrag vom
Besichtigung

0210004885
Allane SE Rückgabeabteilung, Parkring 33, 85748 Garching b.München
31.03.2026 / Eingang am 28.05.2026, per Mail.
28.05.2026, 10:00 Uhr, durch Herrn Nils Ovelgönne bei DEKRA Automobil GmbH
Außenstelle Bergisch Gladbach, Mülheimer Str. 26, 51469 Bergisch Gladbach, im
Beisein von Der Fahrer.

Bewertet auf
Betrifft

28.05.2026
Vertragsnummer 37210081
Auftragsnummer 31194025
Rahmenkostenstelle EGA

Zusammenfassung

Reparaturkosten gesamt	mit MwSt.	-3.760,00 EUR
	ohne MwSt.	-3.159,68 EUR
Minderwerte aus Rep.-kosten	mit MwSt.	-2.767,00 EUR
	ohne MwSt.	-2.325,22 EUR

Bemerkungen

Diese Dienstleistung wurde entsprechend den Vorgaben (Richtlinien) des Auftraggebers erstellt. Im Einzelfall können Abweichungen zum DEKRA Standard vorliegen.

Es wurde eine optische Überprüfung auf Vorschäden und eine Lackschichtdickenmessung vorgenommen. Die augenscheinliche Überprüfung sowie die Lackschichtdickenmessung ergaben keine Hinweise auf Nachlackierungen, Instandsetzungsarbeiten oder reparierte Vorschäden.

Die vorgefundenen Besichtigungsbedingungen waren ausreichend. Das Fahrzeug / Objekt wurde auf einer Hebebühne von unten besichtigt. Im Rahmen der Fahrzeug / Objektbesichtigung wurde ein Probelauf des Motors durchgeführt. Abgasrelevante Baugruppen wurden messtechnisch nicht überprüft. Folglich wurden Mängel, die nur bei einer Abgasuntersuchung feststellbar sind, nicht berücksichtigt.

Für die Bearbeitung des Vorganges standen folgende Unterlagen zur Verfügung: - Fz-Schein/Zul.Beschein. Teil I
2 Hauptschlüssel vorgelegt.

Fahrzeugdaten

Erstzulassung	18.04.2023	Fahrzeugart	PKW
Hersteller	POLESTAR	Typ / Verkaufsbez.	Polestar 2 Dual Motor 78kWh
Aufbauart	Limousine	Türen	5
Sitzplätze	5	Fahrzeug-Ident.-Nr.	YSMVSEDEXPL160600
HSN / TSN	2219 / AAA	Schlüssel-Nr.	10090010
Km-Stand abgelesen	59911	Nächste HU §29 StVZO	04 / 2026
Energiequelle / Kraftstoff	Elektro	Leistung (kW)	160
Schadstoffklasse:	2017/1151;WLTP;reine Elektrofz	Felgen	Leichtmetall

Es wird unterstellt, dass die Gesamtleistung dem abgelesenen Km-Stand entspricht.

Räder / Reifen

Achse	Reifenbezeichnung	Hersteller/Typ	Art	Profiltiefe
1 links	245 / 45 R 19 102 V	Michelin / Primacy 4 POL	S /O	5 mm
rechts	245 / 45 R 19 102 V	Michelin / Primacy 4 POL	S /O	5 mm
2 links	245 / 45 R 19 102 V	Michelin / Primacy 4 POL	S /O	4 mm
rechts	245 / 45 R 19 102 V	Michelin / Primacy 4 POL	S /O	5 mm
Pannenset				

S/ Sommer; /O Original; /F Runflat;

zusätzlicher Reifensatz

Reifenbezeichnung	Hersteller/Typ	Art	Profiltiefe
245 / 45 R 19 102 V	Michelin / Pilot Alpin 5 FSL	W /O	5 mm
245 / 45 R 19 102 V	Michelin / Pilot Alpin 5 FSL	W /O	5 mm
245 / 45 R 19 102 V	Michelin / Pilot Alpin 5 FSL	W /O	5 mm
245 / 45 R 19 102 V	Michelin / Pilot Alpin 5 FSL	W /O	5 mm

W/ Winter; /O Original; /F Runflat;

Felgen: Leichtmetall

Serienausstattung

Serie: 2 USB-Anschlüsse hinten, 2 USB-Anschlüsse vorne, Acoustic Vehicle Alert System - AVAS, Airbags, Fahrer und Beifahrer, Airbags: Kopf-/Schulterairbags, Airbags: SIPS Seitenairbags, Alarmanlage, Armlehne mit Becherhalter und Ablagefach, Automatisches Bremsen nach einer Kollision, Außenspiegel automatisch anklappbar, Außenspiegel rahmenlos, elektrisch verstellbar, Berganfahrassistent, Bluetooth, Bremslicht, drittes, CleanZone, Connected Safety, Driver Alert Control, Einparkassistent vorn und hinten, Elektrische Heckklappe mit sanftes Schließen, Erste-Hilfe-Kasten, Fahrerdisplay 12,3", Fensterheber elektrisch, Forward Collision Warning, Frontstaufach 41 Liter, Geschwindigkeitsbegrenzer und Tempomat, Getriebe: Direktantrieb, Großes, vertikales Display mit Touchscreen, Heckscheibenheizung, High Performance audio, ISOFIX-Befestigung Beifahrersitz und äußere Rücksitze, Infotainment powered by Android, Innenrückspiegel mit Ablendautomatik, Integrierte e-SIM, Kindersicherung elektrisch, Klimatisierung ECC 2-Zonen, Kollisionsvermeidung und Minderung, Kopfstützen vorne und hinten, LED-Scheinwerfer, adaptiv, Lackierung: Magnesium Metallic, Ladekabel (6 Meter), Ladekabel (7 Meter) für normale Steckdosen, Lenkrad: Multifunktionslenkrad, höhen- und längsverstellbar, Leuchtweitenregulierung automatisch, Navigationssystem, One pedal drive, Parkbremse elektrisch, Polestar Connect, Polestar Digital Key, Polster: geprägter Stoff mit 3D Etched deco, Radiozubehör: Digitalradio DAB +, Regensensor, Reifendruckkontrolle indirekt, Reifenreparaturset, Räder: 19"-Leichtmetallfelgen mit 5 V-Speichen, schwarz, Diamantschnitt, Rückfahrkamera, Rückleuchten, Full-LED, Schleudertrauma-Schutzsystem, Schlüsselloses Öffnen und Starten, Servotronic, Sicherheitsgurte, Sitze: Rücksitzbank geteilt und umklappbar (40/60), Sitze: Semi-elektrische Sitze, vorn, Sitze: Vordersitze mit Sitzheizung, Spurassistent (LKA), Stabilitätskontrolle (ESC) und Traktionskontrolle, Steckdose 12 V im Kofferraum, Textilfußmatten, Vehicle Deceleration Control, Verkehrszeicheninformationen, RSI, Wegfahrsperr, Wählhebel sechseckig, mit beleuchtetem Polestar-Symbol

Allgemeinzustand und Wartung

Abgesehen von den beschriebenen Schäden/Mängeln weist das Fahrzeug/Objekt einen, bezogen auf Alter und Nutzung, üblichen Gesamtzustand auf.

Wartungsnachweis: digital
 bis Wartung verbleiben: 2.124 km oder 77 Tage (zum Besichtigungszeitpunkt)

Nicht akzeptierter Zustand / Ausstehende Reparaturen

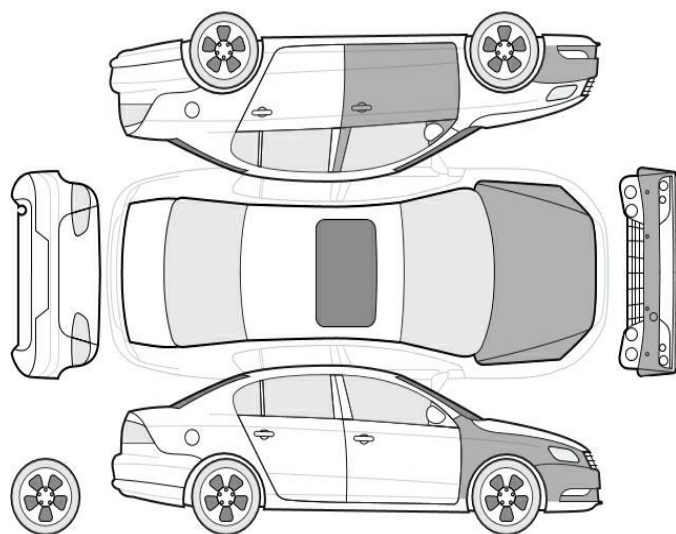

Bezeichnung des Schadens / Rep.-Weg	Rep.Kost		Anrechn.	Minderwert in EUR	
	netto	brutto		netto	brutto
1. HU fällig, erneuern	142,86	170	100	-142,86	-170
2. Felge hinten rechts verschrammt,					

erneuern (Bild 9)	588,24	700	100	-588,24	-700
3. Felge Winterrad verschrammt, erneuern (Bild 16)	588,24	700	100	-588,24	-700
4. Stoßfänger vorne Lackierung, zerkratzt, lackieren mit Lackaufbau	342,02	407	50	-171,43	-204
5. Tür vorne links, deformiert, instandsetzen und lackieren mit Lackaufbau	511,76	609	50	-256,30	-305
6. Kotflügel vorne rechts Lackierung, zerkratzt, lackieren mit Lackaufbau	352,10	419	50	-176,47	-210
7. Motorhaube, deformiert, instandsetzen und lackieren mit Lackaufbau	466,39	555	50	-233,61	-278
8. Lackvorbereitung	168,07	200	100	-168,07	-200
Gesamt	3.159,68	3.760		-2.325,22	-2.767

Hinweise

Alle Beträge (ausgenommen eines evtl. aufgeführten merkantilen Minderwertes) beinhalten die gesetzliche Mehrwertsteuer. Minderwerte sind brutto und netto ausgewiesen.
Alle systemseitig ermittelten Werte können Auf- oder Abrundungen enthalten.

Der Sachverständige
Nils Ovelgönne

Im Rahmen einer Weitergabe oder Veröffentlichung dieses Dokuments, sind die allgemein gültigen datenschutzrechtlichen Grundsätze, insbesondere hinsichtlich der Anonymisierung personenbezogener Daten, zwingend einzuhalten.

Dieses Dokument wurde elektronisch gefertigt und ist auch ohne Unterschrift gültig.