



Hüsges Gruppe®
Die Gutachter

Zustandsbericht

Kunde :	Allane SE HCBE	Amtl. Kennzeichen :	BIN-RX 95E
Berichtsnummer :	000000922000-DE926		
Referenznummer:	31182035		

Fahrzeugdaten

Hyundai Kona (OS)(2017->) Select Elektro 2WD

Fahrzeug-Ident.-Nr.:	TMAK281GFNJ057984	Laufleistung abgelesen:	74475 km
Erstzulassung / Baujahr:	30.05.2022 / 2022	Besichtigungsdatum/-ort:	28.05.2026 Siemensstr. 6, 63329 Egelsbach
Fahrzeugart:	PKW	Aufbauart:	Kombilimousine
Kraftstoff:	Elektro	Getriebe Art:	Automatik
Navi.-Datenträger:	-	Hubraum / Leistung:	0 ccm / 150 kW (204 PS)
Antriebsart:	-	Lackfarbe:	Phantom Black / MIC
Lackart:	Metallic	Türen / Sitzplätze:	5 / 5
Anzahl Schlüssel:	2	Nächste HU / AU:	04.2027 / 04.2027
Polster Art:	Stoff	Serviceheft verfügbar:	Ja
Farbe Innenausstattung:	Schwarz	Serviceheft gepflegt:	Teilweise
Raucherfahrzeug:	Nein	Letzter Service km / am:	68795 / 27.08.2025
Fahrzeug fahrbereit:	Ja	Vorgelegte Fahrzeug- Unterlagen:	-
Zustand aussen:	2 - Gut	Zustand innen:	2 - Gut

Der Zustandsbericht wurde unparteiisch und nach bestem Wissen und Gewissen erstellt. Die im Zustandsbericht aufgeführten Bilder sind Bestandteil der Fahrzeugbeschreibung, hinsichtlich der Ausstattung und des Fahrzeug-zustandes.



Montierte Bereifung

Reifenart / Felgentyp:	Allwetterreifen	Aluminium original
1. Achse - links / Zust.	Semperit	215/55/R17/98V 6 mm
1. Achse - rechts / Zust.	Semperit	215/55/R17/98V 6 mm
2. Achse - links / Zust.	Anderer	215/55/R17/98V 6 mm
2. Achse - rechts / Zust.	Anderer	215/55/R17/98V 6 mm
Verkehrssicherheit:	Verkehrssicher	

Serienausstattung

- 6 Lautsprecher
Hochtöner
- Airbag Beifahrerseite
- Airbag Fahrerseite
- Alarmanlage
- Antriebsart Frontantrieb
- Außenspiegel elektr. verstell- und heizbar, beide
- Blinkleuchten LED in Außenspiegel integriert
- Dachreling
- Digital Cockpit (Instrumentenanzeige Digital)
- Einschaltautomatik für Fahrlicht / Lichtsensor
- Elektromotor 150 kW (cont. 28 kW)
- Fahrassistenz-System: aktiver Spurhalteassistent (LKAS, Lane Keep Assist System)
- Fahrassistenz-System: Autonome Notbremsfunktion inkl. Frontkollisionswarnung (FCA)
Fahrassistenz-System: Autonome Notbremsfunktion inkl. Fußgängererkennung (FCA-Ped.), Fahrassistenz-System: Autonome Notbremsfunktion inkl. Fahrradfahrererkennung (FCA-Cyc.)
- Fahrassistenz-System Fahrprofilwahl (Drive Mode)
- Fahrassistenz-System: Sicherheitssystem mit automatischem Notruf (ERA GLONASS / eCall)
- Fahrassistenz-System Spurhalteassistent
- Fensterheber elektrisch vorn
- Freisprecheinrichtung Bluetooth
- Ablage tasche an Vordersitzlehnen
- Airbag Beifahrerseite abschaltbar
- Aktives Bremslicht (ESS)
- Anti-Blockier-System (ABS)
- Audiosystem Radio RDS
- Außenspiegel lackiert
- Bremsassistent
- Dachspoiler
3. Bremsleuchte
- Einparkhilfe hinten
- Elektr. Bremskraftverteilung
- Elektron. Stabilitätskontrolle (ESC) mit Bremsassistent
- Fahrassistenz-System: Aufmerksamkeits-Assistent
- Berganfahrhilfe
- Fahrassistenz-System: Insassenalarm (ROA)
- Fahrassistenz-System: Spurfolgeassistent (Lane Following Assist, LFA)
- Fensterheber elektr. hinten
- Fensterheber elektrisch vorn, mit Auf-/Ab-Automatik
- Frontscheibe mit Bandfilter oben



- Gegenlenkunterstützung (Vehicle Stability Management, VSM)
- Gepäcknetz im Koffer-/Laderaum
- Geschwindigkeits-Begrenzeranlage (Speed-Limiter)
- Getriebe für Elektrofahrzeug
- Gurtstraffer
- Isofix-Aufnahmen für Kindersitz
- Klimaautomatik
- Kopfstützen hinten verstellbar
- Ladevorrichtung On-Board-Lader (3-Phasen)
- Lenkrad (Leder) mit Multifunktion
- Lenkrad mit Multifunktion
- Lenksäule (Lenkrad) höhenverstellbar
- Leseleuchte
- LM-Felgen
- Modellpflege
- Parkbremse elektrisch (EPB)
- Radstand 2600 mm
- Reifendruck-Kontrollsystem
- Rücksitzlehne geteilt/klappbar
- Schalt-/Wählhebelgriff Leder
- Seitenairbag vorn
- Servolenkung
- Sitz vorn links höhenverstellbar
- Sitzheizung vorn
- Sonderlackierung Dive in Jeju Uni
- Start-Stop-Knopf
- Tagfahrlicht LED
- Türgriffe außen Wagenfarbe
- USB-Anschluss + AUX-IN-Anschluss
- Warnanlage für Sicherheitsgurte, Fahrer-/Beifahrerseite
- Wireless SmartLink (Apple CarPlay)
- Zentralverriegelung mit Fernbedienung
- Gepäck-/Laderaumleuchte
- Gepäckraumabdeckung / Rollo
- Geschwindigkeits-Regelanlage (Tempomat) mit Abstandsregelung ACC
- Getränkehalter vorn
- Heckscheibe heizbar
- Karosserie 5-türig
- Kopf-Airbag-System
- Kühlergrill Wagenfarbe
- Lendenwirbelstütze Sitz vorn links, elektr. verstellbar
- Lenkrad heizbar
- Lenkrad mit Schaltwippen
- Lenksäule (Lenkrad) längsverstellbar
- Leuchtweitenregelung
- Mittelarmlehne vorn mit Fach
- Notladekabel (ICCB)
- Radioempfang digital (DAB+)
- Reifen-Reparaturkit
- Rückfahrkamera
- Schalt-/Wählhebel (Shift by Wire)
- Scheibenbeschlagenerkennung / Regelung
- Select-Paket
- Sicherheitsgurte vorn höhenverstellbar
- Sitzbezug / Polsterung Stoff
- Smart-Key
- Sonnenblenden mit Spiegel (beleuchtet)
- Start/Stop-Anlage
- Touchscreen-Farbdisplay (8,0 Zoll)
- Türgriffe innen silber
- Verglasung getönt
- Wegfahrsperrung (elektronisch)
- Wärmeschutzverglasung

Sonderausstattung

- Mica-Lackierung / Mineraleffekt-Lackierung

Wir weisen darauf hin, dass die bereitgestellten Daten aus der DAT-Datenbank übernommen wurden. Für die Vollständigkeit und Richtigkeit kann keine Haftung übernommen werden.

Allgemeine Prüfung

Probefahrt:	Nicht durchgeführt Es wurde bei der Besichtigung des Fahrzeuges keine Probefahrt durchgeführt.
Unterbodenprüfung:	Nicht durchgeführt Eine Besichtigung der Fahrzeugunterseite wurde nicht durchgeführt.
Laufleistung plausibel:	Nicht prüfbar Nicht prüfbar
Hinweis:	
Hinweis (Verkehrssicherheit):	

Unfallschadenprüfung

Rep. Vorschäden / -höhe brutto:	Keine feststellbar Im Rahmen einer Sichtprüfung der Karosserieaußenhaut konnten keine Vorschäden festgestellt werden.
Lackschichtendickenmessung:	Innerhalb der Toleranzen Am Fahrzeug wurde eine Lackschichtdickenmessung an der Karosserieaußenhaut durchgeführt. Die Messwerte lagen innerhalb der Toleranzen von Erstlackierungen. Hinweise, die auf einen instandgesetzten Unfallschaden oder auf durchgeführte Nachlackierungen hindeuten, waren nicht erkennbar.
Bestehender Unfallschaden:	Nicht festgestellt Am Fahrzeug wurden im Rahmen einer Sichtprüfung der Karosserieaußenhaut keine bestehenden Unfallschäden festgestellt (ausgenommen übliche Gebrauchsspuren).
Hinweis:	

Übersicht durchgeführte Zustandsprüfung

Klimaanlage:	Eingeschränkt geprüft	✓	Sitzheizung:	Eingeschränkt geprüft	✓
Lichtanlage:	Eingeschränkt geprüft	✓	Sonnendach/ Verdeck:	Nicht vorhanden	✗
Bremsanlage:	Eingeschränkt geprüft	✓	Motorlauf:	Nicht möglich	✗

Durchgeführte Technikprüfung

Klimaanlage:	Die Klimaanlage konnte bei der Besichtigung nur eingeschränkt geprüft werden.
Sitzheizung:	Eingeschränkt geprüft
Lichtanlage:	Die Lichtanlage konnte zum Besichtigungszeitpunkt nur eingeschränkt geprüft werden.
Sonnendach/ Verdeck:	Nicht vorhanden
Bremsanlage:	Die Bremsanlage wurde durch eine Inaugenscheinnahme geprüft.
Motorlauf:	Ein Probelauf des Motors konnte nicht durchgeführt werden



Hinweis:

*

Schaden



Karosserie außen

	Bauteil	Schaden	Rep.-Art
1.	Dach	Verätzung	Aufbereiten / Polieren

Eine Vorschadenprüfung erfolgt ausschließlich im Rahmen und der Möglichkeiten einer Inaugenscheinnahme und Lackschichtenmessung ohne eine Demontage von Bauteilen. Ein möglicher Vorschadenumfang ist unbekannt.

Wir weisen darauf hin, dass das Fahrzeug zusätzlich zu den im Bericht aufgeführten Beschädigungen alters- und lauleistungsbedingte Gebrauchsspuren aufweisen kann, wie sie im normalem Gebrauch unvermeidlich sind (kleine Beulen, Dellen, Kratzer).

Es wird zudem keine Haftung für einen Defekt und / oder verborgen gebliebene Schäden im Hinblick auf Elektronik und Mechanik übernommen, sowie für arglistige Täuschung und verschwiegene Mängel.

Bilddokumentation



Vorne links



Vorne rechts



Hinten rechts



Hinten links



Kofferraum



Innen



Kombiinstrument



Kilometerstand



Mittelkonsole

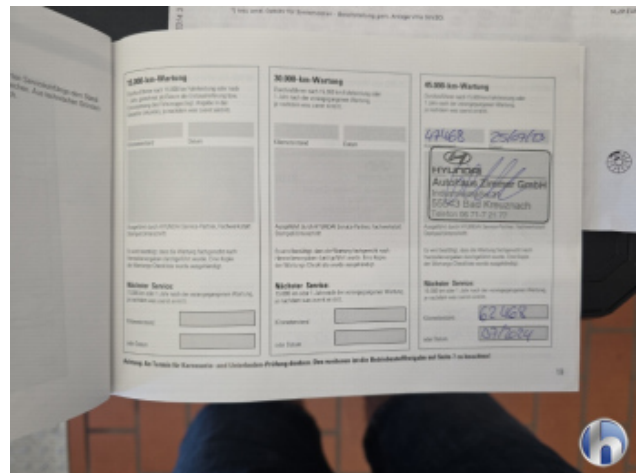

Serviceheft/Nachweis

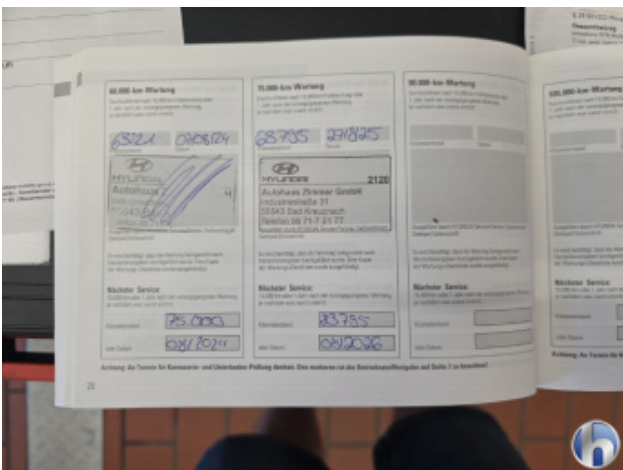

Serviceheft/Nachweis

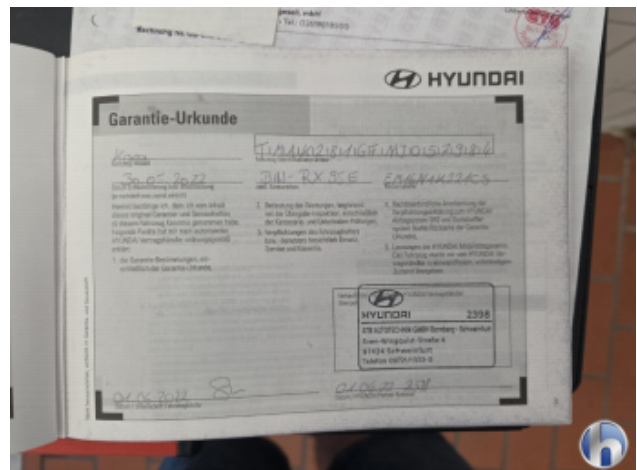

Serviceheft/Nachweis

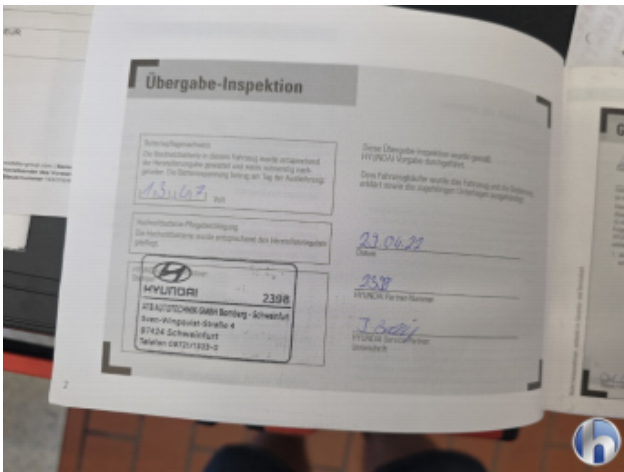

Sonstiges



Motorraum



Felgen



Bereifung



Bereifung



Bereifung



Bereifung



1. Dach
Verätzung - Aufbereiten / Polieren

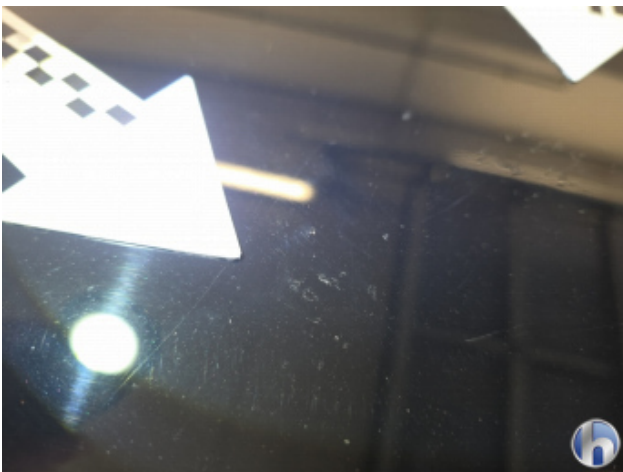

1. Dach
Verätzung - Aufbereiten / Polieren



1. Dach
Verätzung - Aufbereiten / Polieren



1. Dach
Verätzung - Aufbereiten / Polieren



Hüsge Gruppe®
Die Gutachter