

Händlerfahrzeugbewertung

Auftr.-Nr: nicht vorhanden
Kennzeichen:

Fahrzeugdaten		Hersteller Peugeot	Typ 3008 Allure Pack	Modell 1.2 PureTech 130 EU6d, Allure Pac..				
VIN VF3MRHNSUPS115669		Aufbau Sport-Utility-Vehicle		Anzahl Türen 5	Kraftstoff Superbenzin	KBA-Schlüssel 3003/AXL		
Kennzeichen	Erstzulassung 18.10.2023	Halter lt. Zulbesch. II k. A.	Halter lt. Kunde 1	Leistung (kW) 96 kW	Anzahl Zylinder 3	Hubraum (ccm) 1199	HU 10/26	
Batteriezustand (SoH %) 0,00 %		Ladestand (SoC %) 0,00 %		HV-Batterie (kWh) 0		Energieeffizienzklasse keine Angabe	CO ₂ -Emission (g/km) 144-149 (WLTP)	
Gesamtfahrh. lt. Halter 17.296 km		Gesamtfahrh. lt. Km-Zähler 17.296 km		max. km-Stand bei Übergabe 20.000 km		Raucherfahrzeug nein	letzter KD am 09/25	Letzter KD (km) 16.994 km
Farbe LACK WEISS PERLGLÄNZEND/META..			Lackierung metallic		Reimport nein	nächster KD in Tagen k. A.	nächster KD (km) k. A.	
Scheckheft vollständig		Scheckheft Bemerkung						
Polster Teilleder		Polsterfarbe Grau		Getriebe Getriebe Automatik - (. Euro6d		Schadstoffk. Euro6d		
Ehemalige Nutzung keine Sondernutzung		Eigentum des Kunden nein. Das Fahrzeug ist mit den folgenden Rechten Dritter belastet: Bank						
Sonstiges		Zahnriemen gewechselt: keine Angabe		Dieselpartikelfilter vorhanden: nein		Chiptuning: nein		

Ausstattung	Serienausstattung:		
	Airbag Beifahrerseite abschaltbar	Airbag Fahrer-/Beifahrerseite	Anti-Blockier-System (ABS)
	Antriebsart: Frontantrieb	Audio-Navigationssystem NAC 3-D, mit Farb..	Audiosystem (Radio/CD-Player MP3-fähig) mit..
	Außenspiegel elektr. anklappbar	Außenspiegel elektr. verstell- und heizbar	Außenspiegel mit Abdeckkappen Wagenfarbe
	Autom. Begleitfunktion der Beleuchtung (Co..	Blinkleuchte in Außenspiegel integriert	Blinkleuchten LED
	Bordcomputer	Durchladeeinrichtung (Mittelarmlehne hinten)	Einparkhilfe vorn und hinten
	Elektr. Bremskraftverteilung	Elektron. Stabilitäts-Programm (ESP, Bosch)	Fahrassistenz-System: Aktiver Notbrems-Assi..
	Fahrassistenz-System: aktiver Spurassistent (..	Fahrassistenz-System: Berganfahrhilfe	Fahrassistenz-System: Fernlichtassistent
	Fahrassistenz-System: Kollisionswarnsystem	Fahrassistenz-System: Müdigkeitserkennung..	Fahrassistenz-System: Notbrems-Assistent
	Fahrassistenz-System: Verkehrszeichenerken..	Fensterheber elektrisch vorn + hinten mit Ko..	fensterrahmen mit Chromblende
	Frontschürze grau	Fußraumleuchte vorn LED	Geschwindigkeits-Regelanlage (Tempomat) i..
	Getränkehalter vorn	Getriebe Automatik - (8-Stufen)	Handschuhfach beleuchtet
	Heckleuchten LED, 3D-Optik	Heckscheibe heizbar	Innenausstattung: Dekoreinlagen aus Stoff
	Innenspiegel mit Abblendautomatik	Isofix-Aufnahmen für Kindersitz	Isofix-Aufnahmen für Kindersitz an Beifahrers..
	Karosserie: 5-türig	Kartentasche an Vordersitze	Kindersicherung elektrisch
	Klimaautomatik, getrennt regelbar Fahrer-/B..	Kombiinstrument digital	Kopf-Airbag-System
	Kopf-Airbag-System hinten	Kopfstützen hinten (3-fach)	Lenkrad (Leder)
	Lenkrad mit Multifunktion	Lenkrad mit Schaltwippen/-tasten	Leseleuchten vorn und hinten, 2 Deckenleuc..
	Licht- und Regensensor	Mittelarmlehne vorn	Mobile Online Dienste Mirror Screen
	Modellpflege	Motor 1,2 Ltr. - 96 kW 12V e-THP / PureTech	Nebelscheinwerfer
	Otto-Partikelfilter (GPF)	Parkbremse elektrisch	Pyrotechnischer Gurtstraffer
	Radioempfang digital (DAB+)	Radstand 2675 mm	Reifen-Reparaturkit
	Reifendruck-Kontrollsystem	Rückfahrkamera mit 180° Umgebungsansicht	Rücksitz geteilt / klappbar
	Schadstoffarm nach Abgasnorm Euro 6d	Scheibenwischer mit Regensensor	Scheinwerfer Eco-LED
	Seitenairbag hinten	Seitenairbag vorn	Seitenscheiben hinten und Heckscheibe dunk..
	Servolenkung elektrisch	Sitz vorn links höhenverstellbar	Sitz vorn rechts höhenverstellbar
	Sitz vorn rechts umklappbar	Sitzbezug / Polsterung: Stoff/Kunstleder	Sonnenblenden mit Make-up-Spiegel
	Start/Stop-Anlage	Startanlage Keyless System	Steckdose (12V-Anschluß) im Koffer-/Laderau..
	Tagfahrlicht LED	Türzierleisten verchromt	Verzurrösen Laderaum
	Warnanlage für Sicherheitsgurte	Zentralverriegelung / Startanlage Keyless Sy..	Zentralverriegelung inkl. Türverriegelung aut..
Sonderausstattung:			
Grip-Control-Paket		Sitzheizung vorn	Sonderlackierung Perlmutter-Weiß

Vorschäden		Vorschäden lt. Halter (Diese Angaben wurden vom Bewerter geprüft.):			
Tauschaggregat	Nachlackierung	Technischer Mangel	Sonstiges	Vorschadenhöhe	
nein	nein	nein	nein	0,00 €	
Vorschäden lt. Bewerter:					
Tauschaggregat	Nachlackierung	Technischer Mangel	Sonstiges	Vorschadenhöhe	
-	-	-	-	0,00 €	

Unfallfreiheit	Unfallfrei = ja
----------------	-----------------

Händlerfahrzeugbewertung

Auftr.-Nr: nicht vorhanden
Kennzeichen:

Optischer Zustand											
LNR	Beschreibung - Reparaturart		Reparaturkosten			Anteil		Minderwert			
1.	Dach leicht verwittert polieren		100,00 €			100 %		100,00 €			
2.	Felge (Ganzjahres-Radsatz) - Hinterachse rechts - Erneuern		490,00 €			80 %		392,00 €			
3.	Tür hinten rechts - Instands. und lackieren		400,00 €			100 %		400,00 €			
4.	Tür HR Leiste Kratzer		275,00 €			100 %		275,00 €			
Zwischensumme (Netto)			1.265,00 €					1.167,00 €			
Technischer Zustand / Zustandsbeschreibung											
LNR	Beschreibung - Reparaturart		Reparaturkosten			Anteil		Minderwert			
1.	Rücksitzbank + Lehne verschmutzt reinigen		100,00 €			100 %		100,00 €			
2.	Sonstiger Auftrag - Aufbereitung		0,00 €			0 %		0,00 €			
3.	Sonstiger Auftrag - Trapo City Süd nach Lokstedt		0,00 €			0 %		0,00 €			
Zwischensumme (Netto)			100,00 €					100,00 €			
Fehlteile und Dienstleistungen											
LNR	Beschreibung - Reparaturart		Reparaturkosten			Anteil		Minderwert			
---	---		---			---		---			
Zwischensumme (Netto)			0,00 €					0,00 €			
Summe Minderwerte											
Optischer Zustand			1.265,00 €					1.167,00 €			
Technischer Zustand			100,00 €					100,00 €			
Fehlteile und Dienstleistungen			0,00 €					0,00 €			
Endbetrag (Netto)			1.365,00 €					1.267,00 €			
19% Mehrwertsteuer			259,35 €					240,73 €			
Endbetrag (Brutto)			1.624,35 €					1.507,73 €			
Wertminderung aus Vorschäden (In den Minderwerten nicht enthalten) steuerneutral											
LNR	Beschreibung - Reparaturart		Schadenshöhe			Wertminderung					
---	---		---			---					
Summe			0,00 €					0,00 €			
Lackdicke	Fondseite links	Tür hinten links	Tür vorne links	Kotflügel vo.li.	Heckklappe	Dach	Motorhaube	Fondseite rechts	Tür h. rechts	Tür vorne rechts	Kotflügel vo.re.
	serienmäßig	serienmäßig	serienmäßig	serienmäßig	serienmäßig	serienmäßig	serienmäßig	serienmäßig	serienmäßig	serienmäßig	serienmäßig
Reifen u. Felgen	Reifenart (montiert) Ganzjahresreifen (LM-Felgen, Original-Felgen)						Felgenbeschreibung k. A.				
	Reifen vorne	225/55 R18 102V			VL	6,00 mm (Goodyear)			VR	6,00 mm (Goodyear)	
	Reifen hinten	225/55 R18 102V			HL	7,00 mm (Goodyear)			HR	7,00 mm (Goodyear)	
	Bemerkung								Ausstattung ER Reifendichtmittel		

Händlerfahrzeugbewertung

Auftr.-Nr: nicht vorhanden
Kennzeichen:

Bestätigung des Fahrzeugeigentümers / Leasingnehmers					
Der Fahrzeugeigentümer / Leasingnehmer bestätigt hiermit, dass - er zum Zeitpunkt der Übergabe alle zum Fahrzeug gehörenden Schlüssel abgibt und den Verbleib von fehlenden Schlüsseln mitteilt, - das Gebrauchtfahrzeug im Fall einer INZAHLUNGNAHME sein unbeschränktes EIGENTUM ist und keine Rechte Dritter darauf ruhen, - das Gebrauchtfahrzeug keine Veränderungen aufweist, die zum Erlöschen der ALLGEMEINEN BETRIEBSERLAUBNIS führen können, - er bis zur Übergabe eintretende ÄNDERUNGEN umgehend, spätestens aber bei Übergabe mitteilt, - der HEREINNAHMEPREIS im Fall einer INZAHLUNGNAHME neu festgelegt werden kann, wenn sich bis zur Übergabe wesentliche Änderungen ergeben. Der Fahrzeughalter versichert: - Die hier gemachten Angaben zur Nutzung und Historie, zu Tauschteilen und zur Ausstattung entsprechen den Tatsachen und sind vollständig, andere als die aufgeführten Schäden sind nicht bekannt.			Der Fahrzeugeigentümer/ Leasingnehmer übergibt:		
			Zulassungsbescheinigung Teil I	<input checked="" type="checkbox"/>	
			Alle Fahrzeugschlüssel (2 fach) vollständig		<input checked="" type="checkbox"/>
			COC-Papiere	<input checked="" type="checkbox"/>	Kundendienstcheckheft <input checked="" type="checkbox"/>
			HU-Bescheinigung		Ladekabel
			Felgenschlösser		Kundenrechnung
			Reparaturnachweis		Schlüssel Anhängerkupplung
			Fernbedienung / Schlüssel Standheizung		
			Anhängerkupplung / Kugelkopf		Laderaumabdeckung <input checked="" type="checkbox"/>
			Trennnetz		Bordbuch / -mappe <input checked="" type="checkbox"/>
			Kompressor	<input checked="" type="checkbox"/>	Zweiter Radsatz
Wichtige Eckdaten					
Vorschäden	Vorschäden lt. Halter (Diese Angaben wurden vom Bewerter geprüft.):				
	Tauschaggregat	Nachlackierung	Technischer Mangel	Sonstiges	Vorschadenhöhe
	nein	nein	nein	nein	0,00 €
	Vorschäden lt. Bewerter:				
	Tauschaggregat	Nachlackierung	Technischer Mangel	Sonstiges	Vorschadenhöhe
	-	-	-	-	0,00 €
weitere	Gesamtfahrleistung lt. Eigentümer 17.296 km				
Ich bestätige hiermit die Vollständigkeit und Richtigkeit der Angaben bei der Übergabe.					

Ort / Datum Übergabe

Fahrzeughalter / Leasingnehmer

Schadensbilder

Hersteller / Typ: Peugeot 3008 Allure Pack

Auftr.-Nr: nicht vorhanden

VIN: VF3MRHNSUPS115669

Kilometerstand: 17.296 km

Erstzulassung: 18.10.2023

Anzahl Halter lt. Kunde: 1

Anzahl Halter lt. Zulbesch. II: keine Angabe



Tür hinten rechts - Instands. und lackieren



Felge (Ganzjahres-Radsatz) - Hinterachse rechts - Erneuern



Tür HR Leiste Kratzer

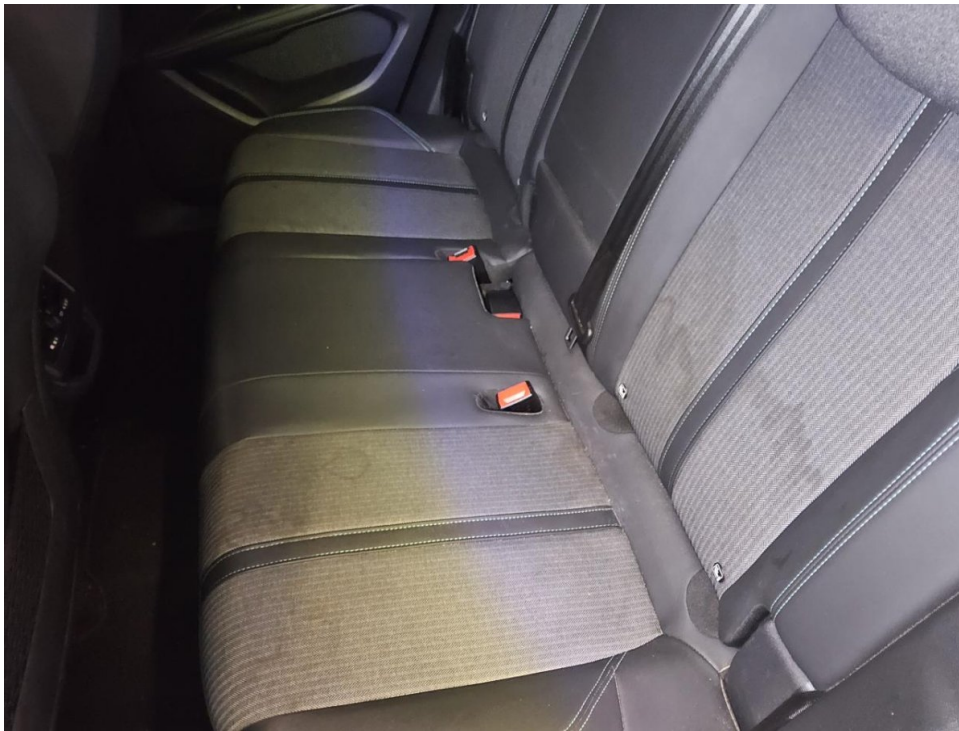

Rücksitzbank + Lehne verschmutzt reinigen



Dach leicht verwittert polieren

Fahrzeugbilder

Hersteller / Typ: Peugeot 3008 Allure Pack

Auftr.-Nr: nicht vorhanden

VIN: VF3MRHNSUPS115669

Kilometerstand: 17.296 km

Erstzulassung: 18.10.2023

Anzahl Halter lt. Kunde: 1

Anzahl Halter lt. Zulbesch. II: keine Angabe







...TotalEnergies und
...verbessern mit
...Rallyes nach oben
...in gemeinsamen
...n-Rennen von Le
...in der Hybrid-
...ausforderungen
...ermeister, um
...schützen. Aus
...stoffe für die
...in Werk bis hin
...in optimalen
...Peugeot G

...hierstoff, der
...italEnergies
...bensdauer
...Kraftstoff-
...missionen.
...e zu 50 %

...rgies

...5

WARTUNGSNACHWEIS

Die folgenden Seiten werden mit dem Firmensiegel einer qualifizierten Kfz-Fachwerkstatt versehen, die die Wartung Ihres PEUGEOT-Fahrzeugs durchführt. Lassen Sie die folgenden Felder (Datum, Kilometerstand, nächste Wartung usw.) entsprechend den Betriebsbedingungen Ihres Fahrzeugs von der qualifizierten Kfz-Fachwerkstatt Ihrer Wahl ausfüllen.

Wir empfehlen Ihnen, alle Rechnungen und Unterlagen in Zusammenhang mit den Wartungsarbeiten an Ihrem Fahrzeug aufzubewahren. Bei einem Wiederverkauf des Fahrzeugs müssen diese Unterlagen zusammen mit allen Borddokumenten an den neuen Besitzer weitergegeben werden. Die regelmäßigen Wartungen sind verbindlich, damit die Bedingungen der PEUGEOT-Neuwagengarantie erfüllt werden.

Datum: 16.10.21 km: 65 km
Normale Betriebsbedingungen Erschwerte Einsatzbedingungen

Stellantis & You Deutschland GmbH
Niederlassung Hamburg
Standort City-Süd/ZENTRALE
Stempel: Süderstraße 166
20537 Hamburg
Telefon: +49 (0) 40 251602-0

Nächste Wartung 265 km bei 11.2.22
km bzw. am 11.2.22

Datum: 22.9.21 km: 16991
Normale Betriebsbedingungen Erschwerte Einsatzbedingungen

Stellantis & You Deutschland GmbH
Niederlassung Hamburg
Standort City-Süd/ZENTRALE
Stempel: Süderstraße 166
20537 Hamburg
Telefon: +49 (0) 40 251602-0

Nächste Wartung 76955 bei 9.2.22
km bzw. am 9.2.22

* je nachdem was zuerst eintritt