



# Zustandsbericht

Protokollnummer: 44265464  
Auftrags-Nr / Referenz: 35002219  
Besichtigungsdatum: 02.03.2026

## Angaben zum Fahrzeug

Hersteller / Modell	Volvo XC60 T6 AWD Recharge Core		
Kennzeichen	K-CB 5127E	Fahrgestellnummer	LYVUZH1VDNB043127
Erstzulassung	07.06.2022	Laufleistung (abgelesen)	55.590 km
HSN/TSN	9101 / BRS 00014	Kraftstoffart / Zylinder	Hybr.B/E ext.auf / 4
Fahrzeugart	Geländewagen	Antriebsart	Allradantrieb
Schadstoffklasse	EURO6;WLTP;AP;PI/CI; M, N1 I	Getriebe / Anzahl Gänge	Automatik
Farbe	Schwarz Metallic	Besichtigungszustand	bedingt: Licht/Nässe/Schmutz
Leistung / Hubraum	186 kW / 1.969 ccm	Nächste HU	05/2026
Wartungsheft / Nachweis	vorhanden / vollständig	Restlauf bis Service	82 Tag(e)
Letzte Wartung		Polsterart	Stoff
Vorschaden	Keine Feststellbar	Polsterfarbe	Schwarz-Dunkelgrau
Nachlackierung	Keine Feststellbar	zul. Gesamtgewicht	2.660 kg
Dokumente	ZB I vorhanden (Kopie)	Anzahl Halter	1
Schlüssel soll/ist	2/2	Anzahl Sitze / Türen	5 / 5
Vertragsnummer	35002219	Re-Import	Nein

## Zustandsbericht

### Hauptbereifung

Achse	Reifengröße	Reifentyp	Hersteller	Profiltiefe	Verkehrstauglichkeit
1	235/60 R18 107V	Winterreifen auf Leichtmetall	Nokian	6mm / 6mm	i.O.
2	235/60 R18 107V	Winterreifen auf Leichtmetall	Nokian	6mm / 6mm	i.O.

### Zusatzbereifung

Achse	Reifengröße	Reifentyp	Hersteller	Profiltiefe	Verkehrstauglichkeit
1	235/60 R18 107V	Sommerreifen auf Leichtmetall	Michelin	5mm / 5mm	i.O.
2	235/60 R18 107V	Sommerreifen auf Leichtmetall	Michelin	4mm / 4mm	i.O.

Legende: Profiltiefenangabe für Reifen links an erster Stelle, für Reifen rechts an zweiter Stelle der Achse

### Ersatz

Typ	Reifengröße	Reifentyp	Hersteller	Profiltiefe	Ablaufdatum
Tirefit					03/2026

### Ausstattung

#### Serienausstattung

Bezeichnung
ABS - Anti-Blockier-System mit EBV
Acoustic Vehicle Alerting System (AVAS) Akustischer Fußgänger-/Radfahrerschutz durch künstlich generierte Fahrgeräusche im Geschwindigkeitsbereich bis 20 km/h
Airbag Fahrer- und Beifahrerseite mit zweistufigem Auslösesystem

**TÜV SÜD Auto Partner GmbH**  
 Wiesering 2  
 04159 Leipzig

**Besichtigungsort**  
 BCA Auktionszentrum Neuss  
 Flosshafenstrasse 5  
 41460 Neuss

**Empfänger**  
 Backoffice  
 Santander Consumer Leasing GmbH  
 Santander-Platz 1  
 41061 Mönchengladbach



Bezeichnung
Airbag, Beifahrerseite abschaltbar
Airbag, Knieairbag für Fahrer
Airbag, Seitenairbags für Fahrer und Beifahrer und Kopf-/schulterairbags für alle Insassen
Aktiv-Sicherheitsgurte mit Gurtstraffer
Allradantrieb (AWD) - abhängig vom Fahrmodus
Android Infotainmentsystem - 9"-Touchscreen (22,9-cm-Diagonale) - Bluetooth - Freisprecheinrichtung inkl. Audiostreaming - Digitale Fahrzeugbedienungsanleitung - Digitaler Radioempfang (DAB+) - 2 USB-C-Anschlüsse (kompatibel mit Apple iPod/iPhone/iPad)
Außenspiegel elektrisch einklappbar
Außenspiegel elektrisch einstellbar
Außenspiegel und Heckscheibe beheizbar (automatisch)
Außentemperaturanzeige
Bergabfahrhilfe HDC
Berganfahrassistent Hill Start Assist (HSA)
Beschlagsensor zur automatischen Aktivierung der Defrosterfunktion
Blinkleuchten (LED) in Außenspiegel integriert
Bordcomputer mit Fahrzeugkontrollfunktionen
Bremsleuchte, dritte - Notfall-Bremsleuchten (bei starker Verzögerung schnelles Aufleuchten der Bremsleuchten; bei Geschwindigkeiten unter 10 km / h automatische Aktivierung der Warnblinkanlage)
CleanZone Luftqualitätssystem mit Aktivkohlefilter - automatische Umluftschaltung und Vorbelüftung des Innenraums bei Fahrzeugentriegelung
Dachkantenspoiler
Deaktivierung der Hochvoltbatterie im Falle einer Kollision
Digital Services inkl. Google Maps Navigationssystem - Google Services (beinhaltet Google Maps, Google Assistant, Google Play Store und unbegrenztes Datenvolumen) - Volvo On Call (beinhaltet u.a. die Alarmierung des Volvo On Call Service-Centers per Knopfdruck sowie zusätzliche Komfortdienste über die Volvo CarsApp) - Die Nutzung ist zeitlich begrenzt und wird danach kostenpflichtig. Weitere Informationen zu einer Verlängerung erhalten Sie bei einem Volvo Händlerpartner
Digitale Instrumentierung 2. Gen. Vollgrafisches 12,3"-Fahrerdisplay (31,2-cm-Diagonale) mit zwei variablen Rundinstrumenten und Infodisplay (z. B. für Navigations- Kartenansicht)
Einparkhilfe hinten mit automatischem Bremsengriff (hinten)
Einstiegsleisten aus Aluminium mit Recharge Schriftzug, vorne
Electronic Stability Control (ESC) - Elektronische Stabilitätskontrolle
Elektronische Differentialsperre
Erweitertes Luftqualitätssystem mit Feinstaubfilterung nach Luftqualitätsstandard PM2,5
Fensterheber elektrisch vorn und hinten mit Auto-Down- und Auto-Up-Funktion
Fensterumrandung in Chrom
Festbremsautomatik Festbremsmechanismus nach dem Auslösen der Airbags oder der Gurtstraffer, um Folgeunfälle zu verhindern
Gepäckraum-Trennnetz
Getriebe: 8-Gang Automatikgetriebe
Gurthöheneinstellung vorn
Heckklappenautomatik elektrisch
Innen- und Außenspiegel automatisch abblendend
Innenraumbeleuchtung Dachhimmel, Leseleuchten vorn, Ambientebeleuchtung vorn, Fußraum vorn, Ablagefach hinter Mittelkonsole, Handschuhfach und Gepäckraum
Intelligentes Fahrerinformationssystem verzögert in Gefahrensituationen eingehende Anrufe oder Fahrzeuginformationen
ISOFIX-Aufnahme für die äußeren Rücksitze

**TÜV SÜD Auto Partner GmbH**  
 Wiesening 2  
 04159 Leipzig

**Besichtigungsort**  
 BCA Auktionszentrum Neuss  
 Flosshafenstrasse 5  
 41460 Neuss

**Empfänger**  
 Backoffice  
 Santander Consumer Leasing GmbH  
 Santander-Platz 1  
 41061 Mönchengladbach



Bezeichnung
Keyless Drive (elektronisches Zugangssystem) mit sensorgesteuerter Heckklappe, beleuchteten Türgriffen und Bodenleuchten
Keyless Start elektronisches Motorstartsystem
Kindersicherung für die hinteren Türen (elektrisch)
Klimaautomatik mit getrennter Temperaturregelung für Fahrer und Beifahrer und zusätzlichen Belüftungsdüsen für die 2. Sitzreihe (in B-Säule integriert)
Kopfstützen (5) vorn und hinten
Kopfstützen der 2. Sitzreihe umlegbar (elektrisch)
Ladebox unter dem Laderaumboden
Ladekabel Schuko/Typ 2 (Mode 2) 7 m Länge, 1-phasig, 10A (zum Anschluss an eine haushaltsübliche 230-Volt-Steckdose)
Ladekantenschutz im Gepäckraum aus Edelstahl
Laderaumrollo
LED-Scheinwerfer "Thors Hammer" mit Fernlichtassistent und integriertem LED-Tagfahrlicht
Lenkrad höhen- und längseinstellbar
Lenkrad: Multifunktionstasten am Lenkrad
Make-up-Spiegel für Fahrer und Beifahrer, beleuchtet
Mittelarmlehne vorn mit integriertem Staufach und Getränkehaltern
Notfall-Bremsleuchten bei starker Verzögerung schnelles Aufleuchten der Bremsleuchten; unter 10 km/h automatische Aktivierung der Warnblinkanlage
Paket: Parkassistent-Paket - Einparkhilfe vorne und hinten mit automatischem Bremseingriff (hinten) - Rückfahrkamera
Panorama Glas-Schiebedach mit Hebefunktion (elektrisch) mit integriertem, stufenlos einstellbarem Sonnenschutz
Parkbremse (elektrisch)
Parktickethalter
Polsterung: Premium-Textil Komfortsitze - Einlage: Iron Ore - Dachhimmel: Hell Beige
Radio: Audiosystem High Performance Sound - 220 Watt Leistung - 10 Lautsprecher
Radiozubehör: Digitaler Radioempfang (DAB+)
Radiozubehör: Subwoofer
Radiozubehör: Zwei USB-C Schnittstellen an der Rückseite der Tunnelkonsole
Regensensor
Reifendruckkontrollsystem mit reifenindividueller Druckverlustmeldung
Run-off Road Protection Präventiv-Schutzsystem bei unbeabsichtigten Verlassen der Straße oder drohenden Überschlägen und Türentriegelung
Räder: Leichtmetallfelgen 18"-5-Doppelspeichen-Design Diamantschnitt/Hochglanzschwarz mit Ganzjahresbereifung 235/60 R18 mit Felgen 7,5 Jx 18"
Räder: Reifendichtmittel Inkl. 12-Volt Kompressor, Höchstgeschwindigkeit 80 km/h
Rücksitze im Verhältnis 40/60 oder komplett umlegbar mit Durchladefunktion
Safety Assistance -Aut. Notbremssystem mit Erkennung von Fahrzeugen, Fahrradfahrern und Fußgängern und Großtieren inkl. Kreuzungsbremssassistent und Notbremssassistent bei Gegenverkehr -Connected Safety -Driver Alert - Aufmerksamkeitswarner - Distanzwarner -Geschwindigkeitsbegrenzung (variabel) -Geschwindigkeitsregelanlage -Lane Keeping Aid (LKA) - Aktiver Spurhalteassistent -Oncoming Lane Mitigation -Ready to Drive notification -Road Edge Detection -Road Sign Information (RSI) - Verkehrszeichenerkennung
Schleudertrauma-Schutzsystem (WHIPS) inkl. Durchtauchschutz auf allen Sitzplätzen und energieabsorbierende Sitzpolsterungen vorn
Servolenkung, geschwindigkeitsabhängig
Sicherheitsbremssystem mit Scheibenbremsen rundum (innenbelüftet) automatischer Bremssystemvorspannung, Bremsassistent und automatischer Haltefunktion
Sitze: Fahrer- und Beifahrersitz höheneinstellbar (elektrisch) inkl. manueller Neigungseinstellung für den Fahrersitz
Sitze: Lendenwirbelstütze (2-Wege elektrisch einstellbar) für Fahrer- und Beifahrersitz



Bezeichnung
Start-/Stop-Technologie
Steckdose 12 Volt-Anschluss im Gepäckraum
Telefon: Induktives Smartphone-Ladesystem Lädt Smartphones, die den Qi-Standard unterstützen, auf einer Ladefläche kabellos auf
Verbandskasten und Warndreieck
Verglasung: Colorverglasung
Verzurrösen im Gepäckraum (klappbar)
Vorbereitung für Anhänger-Stabilisierungskontrolle (TSA)
Warnton/-anzeige bei nicht angelegten Sicherheitsgurten (für alle Sitzplätze)
Wegfahrsperrdeaktivierung der Hochvoltbatterie im Falle einer Kollision
Zentralverriegelung mit zwei Funkfernbedienungen und integrierten Notschlüsseln - automatischer Verriegelung der Türen während der Fahrt (deaktivierbar) - Komfortöffnung / -schließung der Seitenfenster und ggf. Schiebedach per Funkfernbedienung - Panikfunktion in Funkfernbedienung integriert

### Sonderausstattung

Bezeichnung
Anhängerkupplung (semielektrisch)
Frontscheibenheizung
Lackierung: Metallic-Lackierung
Paket: Licht-Paket - Scheinwerferreinigungsanlage - Voll-LED-Scheinwerfer "Thors Hammer" Active High Beam mit erwei. Fernlicht, dyn. Kurvenlicht, intelligentem Fernlichtassist. mit adap. Leuchtweitenregulierung und integriertem LED-Tagfahrlicht - Ambientebeleuchtung Erweitert: Ambientebeleuchtung v/h Ausstiegleuchten v/h Beleuchtete Türablagen - öffener v/h Fußraumbeleuchtung h. Leseleuchten h. Arbeitsleuchte an der Gepäckraumklappe
Paket: Winter-Paket - Sitzheizung vorn - Sitzheizung hinten - Lenkradheizung
Verglasung: Seiten- und Heckfenster abgedunkelt (ab B -Säule)

### Wertmindernde Faktoren

Nr.	Bauteilgruppe	Beschreibung
1	Motor	Motor - verschmutzt - reinigen
2	Tür hinten links	Tür - Kratzer - auslegen / polieren
3	Stoßfänger hinten	Stoßfänger hinten - verkratzt / verschürft - auslegen / polieren
4	Tür vorn links	Türkante - verkratzt / verschürft - Smart Repair
5	Tür vorn rechts	Tür - Kratzer - Smart Repair
6	Stoßfänger vorn	Stoßfänger vorn - verkratzt / verschürft - Smart Repair
7	Seitenwand links	Einstieg - verkratzt / verschürft - lackieren
8	Bremsanlage	Bremsscheiben und Beläge hinten - Korrosion - erneuern
9	Stoßfänger hinten	Stoßfänger hinten - verkratzt / verschürft - lackieren

### Gebrauchsspuren

Nr.	Bauteilgruppe	Beschreibung
1	Verglasung	Frontscheibe - Steinschlag - kein Abzug

### Festgestellte Nachlackierungen

Nr.	Ort	Wertminderung
	Keine feststellbar	

Der Verschleißzustand sowie evtl. Schäden an der Bereifung sind wertmäßig berücksichtigt.



## **Hinweise zum Gutachten**

### **Angaben zum Auftrag und zum Begutachtungsumfang:**

Es wurde der Auftrag erteilt, eine Fahrzeugbewertung über das beschriebene Fahrzeug zu erstellen.

### **Fahrzeug-Identifizierung:**

- Die Fahrzeug-Identifizierungsnummer (FIN) wurde am Fahrzeug abgelesen und die Übereinstimmung im Verlauf der Besichtigung durch den Unterzeichner mit den vorgelegten Unterlagen festgestellt.

### **Besichtigungsbedingungen:**

- Eine ordnungsgemäße Sichtprüfung der Lackierung und der Karosserie war wegen unzureichender Lichtverhältnisse/ Nässe oder Verschmutzung nur eingeschränkt möglich.
- Zur Untersuchung des Fahrzeuges standen keine Hubmittel bzw. Grube zur Verfügung. Aus diesem Grund war die Besichtigung der Fahrzeugunterseite nur begrenzt möglich.

### **Probefahrt / Probelauf von Motor und Aggregaten:**

- Es wurde bei der Besichtigung des Fahrzeuges keine Probefahrt/keine Rangierfahrt durchgeführt.
- Ein Probelauf des Motors wurde durchgeführt.

### **Vorschäden:**

- Am Fahrzeug konnten augenscheinlich keine reparierten Vorschäden festgestellt werden.

### **Weitere Hinweise und Feststellungen:**

- Die getroffene Feststellung beinhalten weder eine Fahrzeugabnahme im Sinne der StVZO, noch im Sinne des Gewährleistungsrechtes.
- Werden Schäden oder Mängel welche erst im Rahmen von Zerlege-/ Diagnosearbeiten oder durch erweiterte Kenntnisse festgestellt, sowie durch verschwiegene Mängel oder arglistige Täuschung hervorgerufen, wird um sofortige Benachrichtigung des Sachverständigen gebeten.

Eine Nachbesichtigung des Fahrzeuges zur Feststellung des Umfanges der Reparaturерweiterung und damit verbundenen Kostenausweitung wird in diesem Fall durch den Sachverständigen umgehend durchgeführt. Die für die Schadenerweiterung ursächlichen Altteile sind bis zur Nachbesichtigung durch den Sachverständigen aufzubewahren.

**TÜV SÜD Auto Partner GmbH**  
Wiesenring 2  
04159 Leipzig

**Besichtigungsort**  
BCA Auktionszentrum Neuss  
Flosshafenstrasse 5  
41460 Neuss

**Empfänger**  
Backoffice  
Santander Consumer Leasing GmbH  
Santander-Platz 1  
41061 Mönchengladbach



## Übersichtsfotos



Abbildung 1: Schräg vorne



Abbildung 2: Schräg hinten



Abbildung 3: Laderaum



Abbildung 4: Motorraum



Abbildung 5: FIN

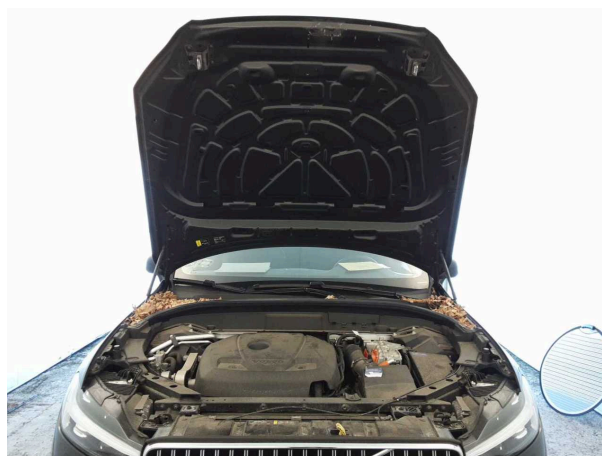

Abbildung 6: Innenraum vorne

**TÜV SÜD Auto Partner GmbH**  
 Wiesenring 2  
 04159 Leipzig

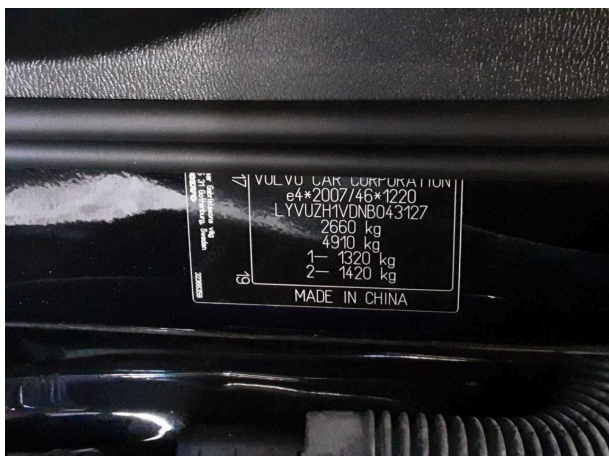
**Besichtigungsort**  
 BCA Auktionszentrum Neuss  
 Flosshafenstrasse 5  
 41460 Neuss

**Empfänger**  
 Backoffice  
 Santander Consumer Leasing GmbH  
 Santander-Platz 1  
 41061 Mönchengladbach

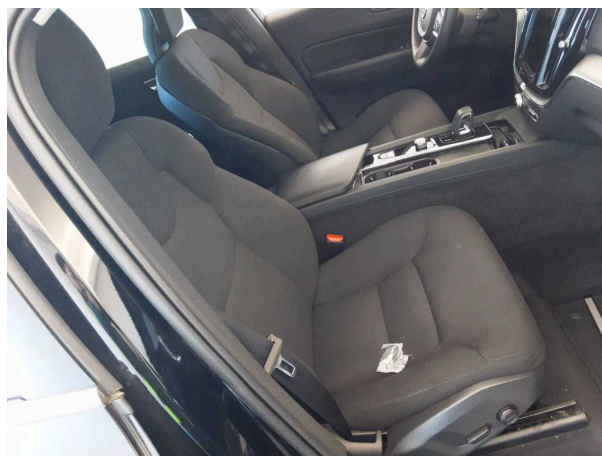

Abbildung 7: Kombiinstrument



Abbildung 8: Laufleistung



Abbildung 9: Instrumententafel



Abbildung 10: Instrumententafel

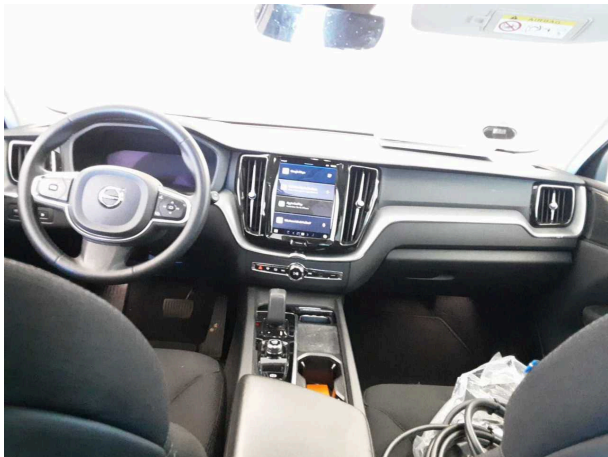

Abbildung 11: Instrumententafel



Abbildung 12: Zulassungsdokument(e)

**TÜV SÜD Auto Partner GmbH**  
Wiesenring 2  
04159 Leipzig

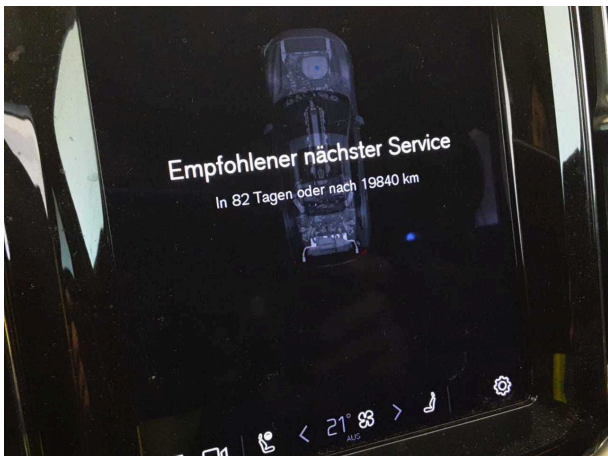
**Besichtigungsort**  
BCA Auktionszentrum Neuss  
Flosshafenstrasse 5  
41460 Neuss

**Empfänger**  
Backoffice  
Santander Consumer Leasing GmbH  
Santander-Platz 1  
41061 Mönchengladbach

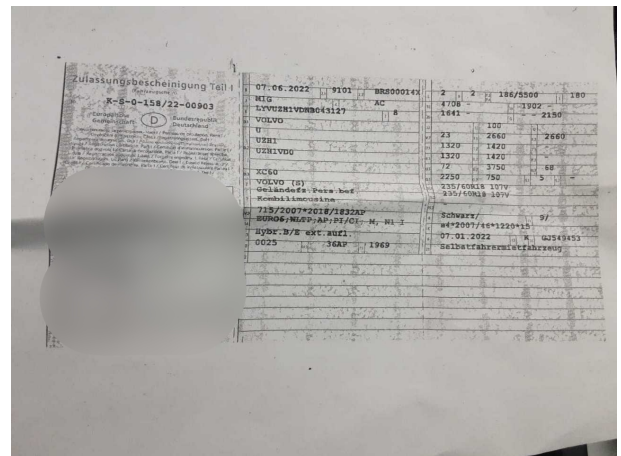

**Abbildung 13:** Innenraum hinten

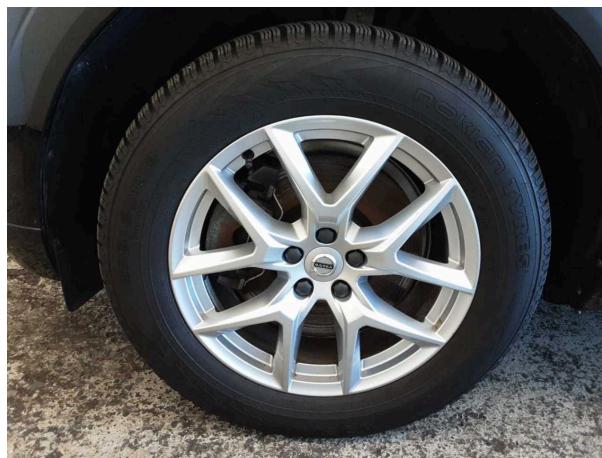

**Abbildung 14:** Montierte Bereifung



**Abbildung 15:** Ladebuchse/Tankstutzen



**Abbildung 16:** Ladebuchse/Tankstutzen



**Abbildung 17:** Sonstiges



**Abbildung 18:** Sonstiges

**TÜV SÜD Auto Partner GmbH**  
Wiesenring 2  
04159 Leipzig

**Besichtigungsort**  
BCA Auktionszentrum Neuss  
Flosshafenstrasse 5  
41460 Neuss

**Empfänger**  
Backoffice  
Santander Consumer Leasing GmbH  
Santander-Platz 1  
41061 Mönchengladbach



**Abbildung 19:** Sonstiges

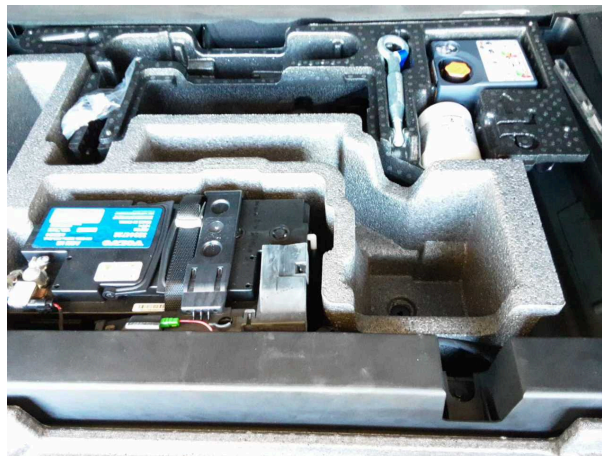

**Abbildung 20:** Sonstiges



**Abbildung 21:** Sonstiges



**Abbildung 22:** Sonstiges



**Abbildung 23:** Sonstiges



**Abbildung 24:** Sonstiges

**TÜV SÜD Auto Partner GmbH**  
Wiesening 2  
04159 Leipzig

**Besichtigungsort**  
BCA Auktionszentrum Neuss  
Flosshafenstrasse 5  
41460 Neuss

**Empfänger**  
Backoffice  
Santander Consumer Leasing GmbH  
Santander-Platz 1  
41061 Mönchengladbach



Abbildung 25: Sonstiges



Abbildung 26: Sonstiges



Abbildung 27: Sonstiges



Abbildung 28: Sonstiges



Abbildung 29: Sonstiges

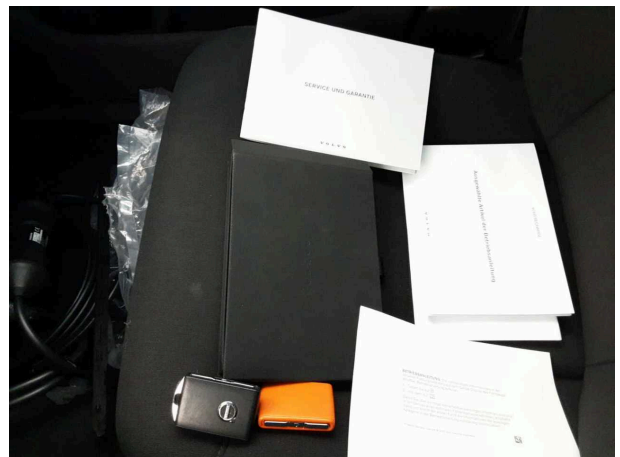

Abbildung 30: Sonstiges

**TÜV SÜD Auto Partner GmbH**  
 Wiesenring 2  
 04159 Leipzig

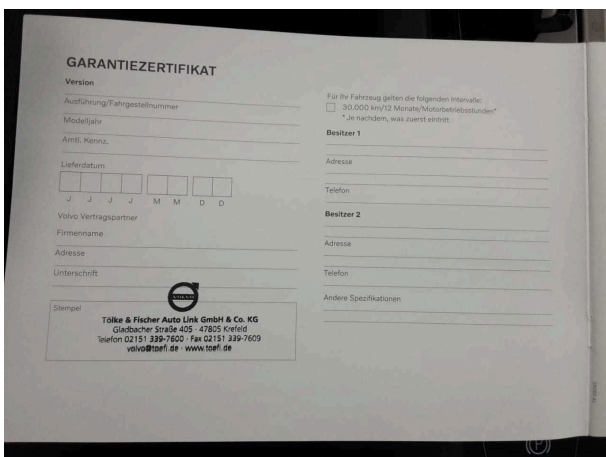
**Besichtigungsort**  
 BCA Auktionszentrum Neuss  
 Flosshafenstrasse 5  
 41460 Neuss

**Empfänger**  
 Backoffice  
 Santander Consumer Leasing GmbH  
 Santander-Platz 1  
 41061 Mönchengladbach

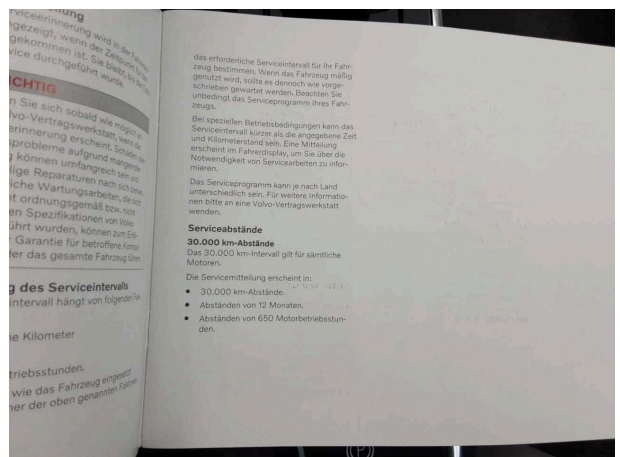

Abbildung 31: Sonstiges



Abbildung 32: Sonstiges

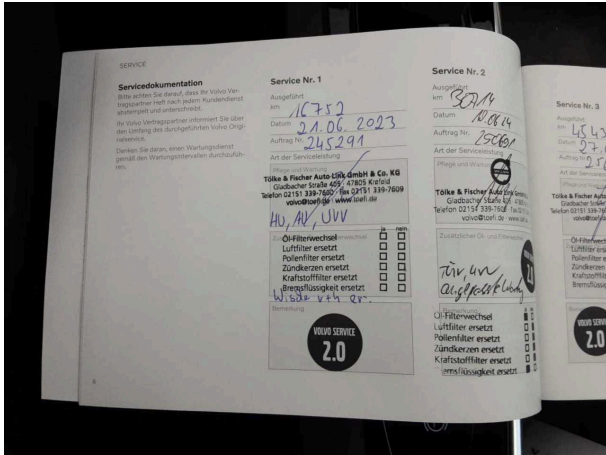

Abbildung 33: Sonstiges

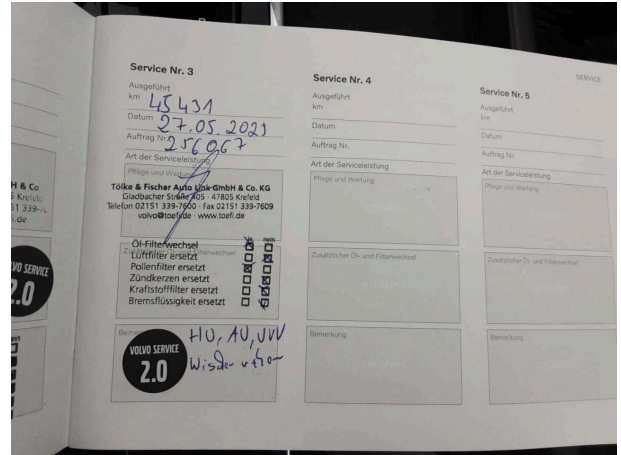

## Beschädigungsfotos



**Beschädigung #1:** Motor: Motor - verschmutzt - reinigen

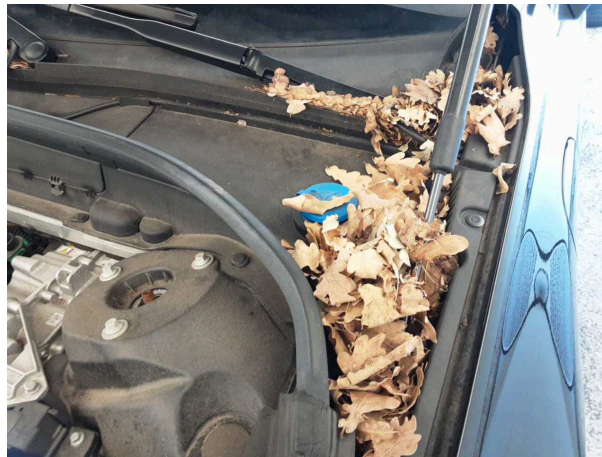

**Beschädigung #1:** Motor: Motor - verschmutzt - reinigen

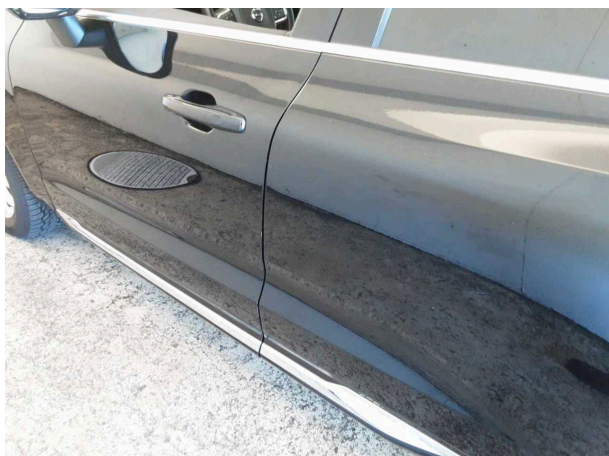

**Beschädigung #2:** Tür hinten links: Tür - Kratzer - auslegen / polieren



**Beschädigung #2:** Tür hinten links: Tür - Kratzer - auslegen / polieren

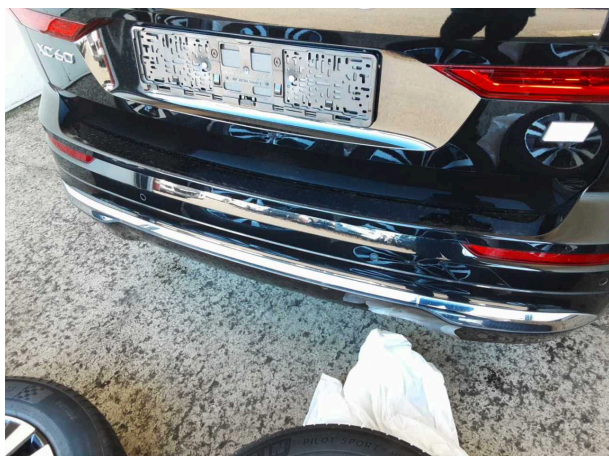

**Beschädigung #3:** Stossfänger hinten: Stossfänger hinten - verkratzt / verschürft - auslegen / polieren



**Beschädigung #3:** Stossfänger hinten: Stossfänger hinten - verkratzt / verschürft - auslegen / polieren

**TÜV SÜD Auto Partner GmbH**  
Wiesenring 2  
04159 Leipzig

**Besichtigungsort**  
BCA Auktionszentrum Neuss  
Flosshafenstrasse 5  
41460 Neuss

**Empfänger**  
Backoffice  
Santander Consumer Leasing GmbH  
Santander-Platz 1  
41061 Mönchengladbach



**Beschädigung #3:** Stossfänger hinten: Stossfänger hinten - verkratzt / verschürft - auslegen / polieren

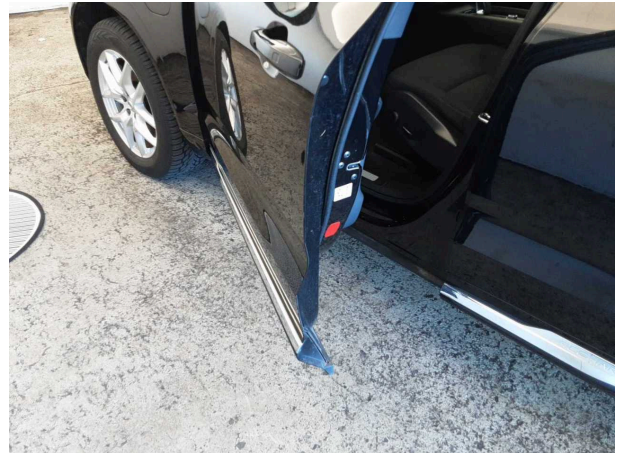

**Beschädigung #4:** Tür vorn links: Türkante - verkratzt / verschürft... Smart Repair



**Beschädigung #4:** Tür vorn links: Türkante - verkratzt / verschürft... Smart Repair



**Beschädigung #4:** Tür vorn links: Türkante - verkratzt / verschürft... Smart Repair

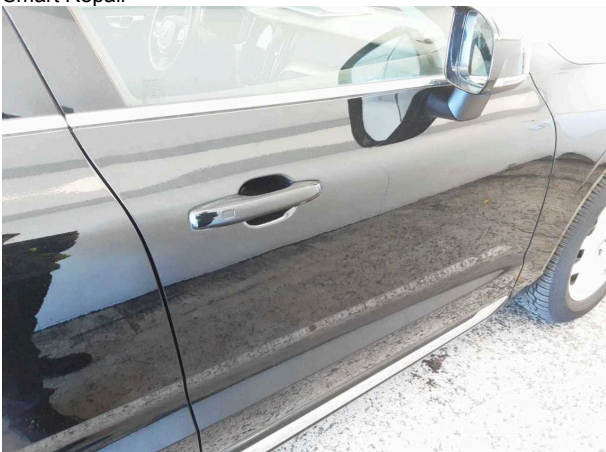

**Beschädigung #5:** Tür vorn rechts: Tür - Kratzer - Smart Repair

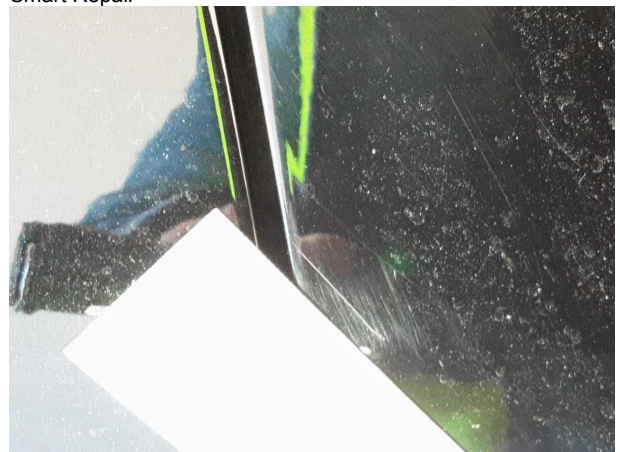

**Beschädigung #5:** Tür vorn rechts: Tür - Kratzer - Smart Repair

**TÜV SÜD Auto Partner GmbH**  
Wiesenring 2  
04159 Leipzig

**Besichtigungsort**  
BCA Auktionszentrum Neuss  
Flosshafenstrasse 5  
41460 Neuss

**Empfänger**  
Backoffice  
Santander Consumer Leasing GmbH  
Santander-Platz 1  
41061 Mönchengladbach

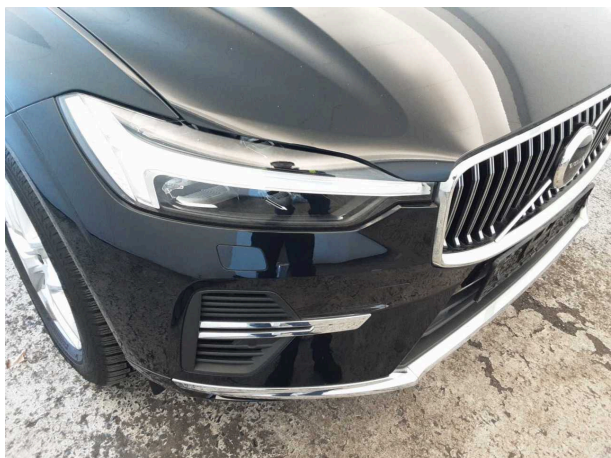

**Beschädigung #6:** Stossfänger vorn: Stossfänger vorn - verkratzt / verschürft - Smart Repair

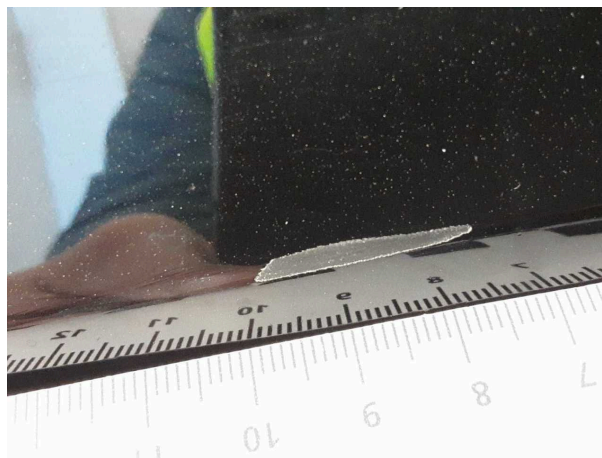

**Beschädigung #6:** Stossfänger vorn: Stossfänger vorn - verkratzt / verschürft - Smart Repair

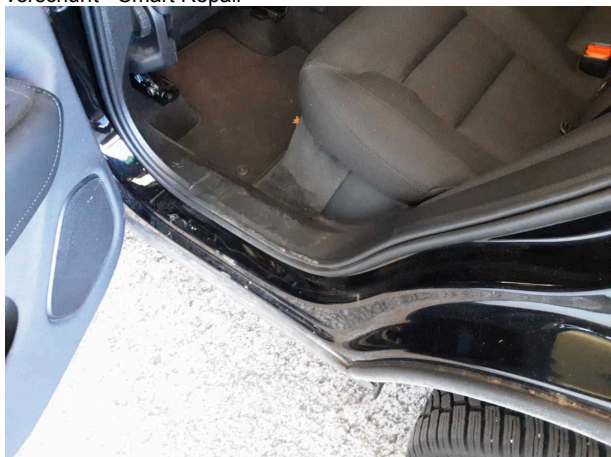

**Beschädigung #7:** Seitenwand links: Einstieg - verkratzt / verschürft - lackieren



**Beschädigung #7:** Seitenwand links: Einstieg - verkratzt / verschürft - lackieren



**Beschädigung #8:** Bremsanlage: Bremsscheiben und Beläge hinten - Korrosion - erneuern



**Beschädigung #8:** Bremsanlage: Bremsscheiben und Beläge hinten - Korrosion - erneuern

**TÜV SÜD Auto Partner GmbH**  
Wiesenring 2  
04159 Leipzig

**Besichtigungsort**  
BCA Auktionszentrum Neuss  
Flosshafenstrasse 5  
41460 Neuss

**Empfänger**  
Backoffice  
Santander Consumer Leasing GmbH  
Santander-Platz 1  
41061 Mönchengladbach



**Beschädigung #8:** Bremsanlage: Bremsscheiben und Beläge hinten - Korrosion - erneuern

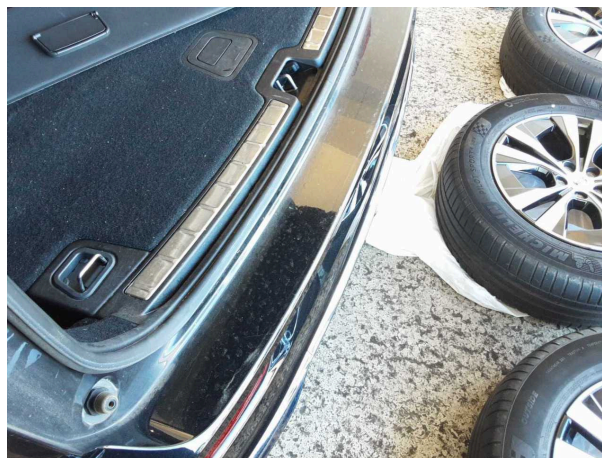

**Beschädigung #9:** Stossfänger hinten: Stossfänger hinten - verkratzt / verschürft - lackieren

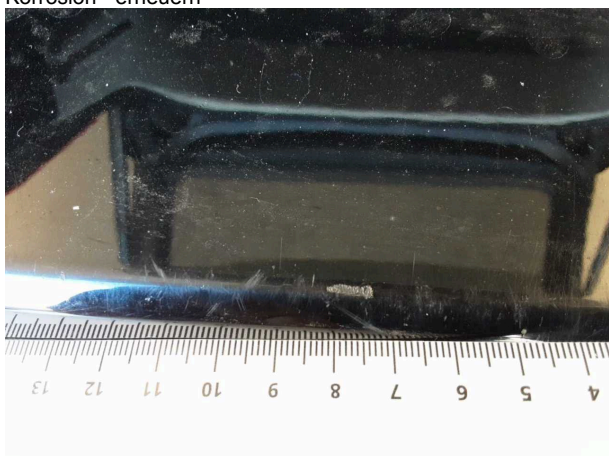

**Beschädigung #9:** Stossfänger hinten: Stossfänger hinten - verkratzt / verschürft - lackieren

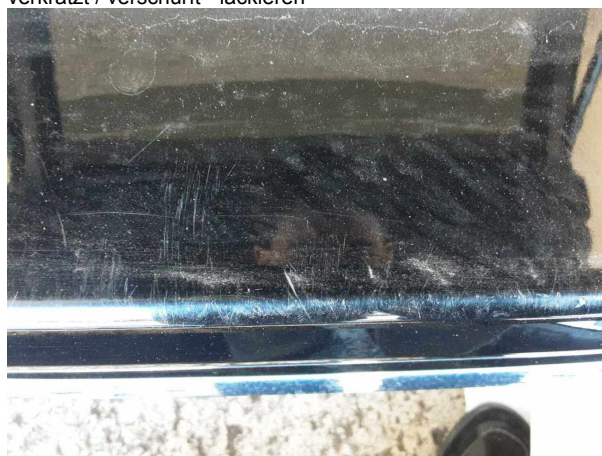

**Beschädigung #9:** Stossfänger hinten: Stossfänger hinten - verkratzt / verschürft - lackieren