



# Zustandsbericht

Protokollnummer: 45538325  
Auftrags-Nr / Referenz: 52417907  
Besichtigungsdatum: 20.05.2026

## Angaben zum Fahrzeug

|                         |                                  |                          |                   |
|-------------------------|----------------------------------|--------------------------|-------------------|
| Hersteller / Modell     | Volvo XC60 B4 D Core             |                          |                   |
| Kennzeichen             | PI-ET-2705                       | Fahrgestellnummer        | YV1UZK5V3R1848995 |
| Erstzulassung           | 08.05.2024                       | Laufleistung (abgelesen) | 24.556 km         |
| HSN/TSN                 | 9101 / BTJ 00015                 | Kraftstoffart / Zylinder | Hybr.Diesel/E / 4 |
| Fahrzeugart             | Geländewagen                     | Antriebsart              | Frontantrieb      |
| Schadstoffklasse        | EURO6;WLTP;AP;PI/CI; M, N...     | Getriebe / Anzahl Gänge  | Automatik         |
| Farbe                   | CRYSTAL WHITE                    | Besichtigungszustand     | ausreichend       |
| Leistung / Hubraum      | 145 kW / 1.969 ccm               | Nächste HU               | 05/2027           |
| Wartungsheft / Nachweis | digitaler Nachweis / vollständig | Restlauf bis Service     | 345 Tag(e)        |
| Letzte Wartung          |                                  | Polsterart               | Leder             |
| Vorschaden              | Keine Feststellbar               | Polsterfarbe             | Schwarz           |
| Nachlackierung          | Keine Feststellbar               | zul. Gesamtgewicht       | 2.460 kg          |
| Dokumente               | ZB I vorhanden (Kopie)           | Anzahl Halter            | 1                 |
| Schlüssel soll/ist      | 2/2                              | Anzahl Sitze / Türen     | 5 / 5             |
| Vertragsnummer          | 52417907                         | Re-Import                | Nein              |

## Zustandsbericht

### Hauptbereifung

| Achse | Reifengröße        | Reifentyp                         | Hersteller | Profiltiefe | Verkehrstauglichkeit |
|-------|--------------------|-----------------------------------|------------|-------------|----------------------|
| 1     | 235/55 R19<br>105H | Ganzjahresreifen auf Leichtmetall | Michelin   | 4mm / 4mm   | i.O.                 |
| 2     | 235/55 R19<br>105H | Ganzjahresreifen auf Leichtmetall | Michelin   | 6mm / 6mm   | i.O.                 |

Legende: Profiltiefenangabe für Reifen links an erster Stelle, für Reifen rechts an zweiter Stelle der Achse

### Ersatz

| Typ     | Reifengröße | Reifentyp | Hersteller | Profiltiefe | Ablaufdatum |
|---------|-------------|-----------|------------|-------------|-------------|
| Tirefit |             |           |            |             | 12/2027     |

### Ausstattung

#### Serienausstattung

| Bezeichnung  |
|--|
| ABS - Anti-Blockier-System   |
| Airbag Fahrer- und Beifahrerseite mit zweistufigem Auslösesystem                           |
| Airbag, Beifahrerseite abschaltbar   |
| Airbag, Knieairbag für Fahrer  |
| Airbag, Seitenairbags für Fahrer und Beifahrer und Kopf-/schulterairbags für alle Insassen |
| Aktiv-Sicherheitsgurte mit Gurtstraffer  |

**TÜV SÜD Auto Partner GmbH**  
Wiesening 2  
04159 Leipzig

**Besichtigungsort**  
Holman Compound Linz  
Asbacher Str/ Sterner Huette  
53545 Linz am Rhein

**Empfänger**  
Backoffice  
Santander Consumer Leasing GmbH  
Santander-Platz 1  
41061 Mönchengladbach



| Bezeichnung   |
|---|
| Android Infotainmentsystem - 9"-Touchscreen (22,9-cm-Diagonale) - Bluetooth -Freisprecheinrichtung inkl. Audiostreaming - Digitale Fahrzeugbedienungsanleitung - Digitaler Radioempfang (DAB+) - 2 USB-C-Anschlüsse (kompatibel mit Apple iPod/iPhone/iPad)   |
| Außenspiegel elektrisch einklappbar   |
| Außenspiegel elektrisch einstellbar   |
| Außenspiegel und Heckscheibe beheizbar (automatisch)  |
| Außentemperaturanzeige  |
| Bergabfahrlilfe HDC   |
| Berganfahrassistent Hill Start Assist (HSA)   |
| Beschlagsensor zur automatischen Aktivierung der Defrosterfunktion  |
| Blinkleuchten (LED) in Außenspiegel integriert  |
| Bordcomputer mit Fahrzeugkontrollfunktionen   |
| Bremsleuchte, dritte  |
| Dachkantenspoiler   |
| Dachreling in Schwarz (integriert)  |
| Dieselpartikelfilter  |
| Digital Services inkl. Google Maps Navigationssystem - Google Services (beinhaltet Google Maps, Google Assistant, Google Play Store und unbegrenztes Datenvolumen) - Volvo On Call (beinhaltet u.a. die Alarmierung des Volvo On Call Service-Centers per Knopfdruck sowie zusätzliche Komfortdienste über die Volvo CarsApp) - Die Nutzung ist zeitlich begrenzt und wir danach kostenpflichtig. Weitere Informationen zu einer Verlängerung erhalten Sie bei einem Volvo Händlerpartner |
| Digitale Instrumentierung 2. Gen. Vollgrafisches 12,3"-Fahrerdisplay (31,2-cm-Diagonale) mit zwei variablen Rundinstrumenten und Infodisplay (z. B. für Navigations- Kartenansicht)   |
| Einstiegsleisten aus Aluminium mit Volvo Schriftzug vorn  |
| Electronic Stability Control (ESC) - Elektronische Stabilitätskontrolle   |
| Elektronische Differentialsperre  |
| Erweitertes Luftqualitätssystem mit Feinstaubfilterung nach Luftqualitätsstandard PM2,5   |
| Fensterheber elektrisch vorn und hinten mit Auto-Down- und Auto-Up-Funktion   |
| Fensterumrandung in Chrom   |
| Festbremsautomatik Festbremsmechanismus nach dem Auslösen der Airbags oder der Gurtstraffer, um Folgeunfälle zu verhindern  |
| Frontgrill im Wasserfall-Design in hochglänzendem Schwarz   |
| Gepäckraum-Trennnetz  |
| Getriebe: 8-Gang Automatikgetriebe  |
| Gurthöheneinstellung vorn   |
| Heckklappenautomatik elektrisch   |
| Heckscheibe, beheizbar  |
| Heckscheibenwischer   |
| Innen- und Außenspiegel automatisch abblendend  |
| Innenraumbelichtung Dachhimmel, Leseleuchten vorn, Ambientebeleuchtung vorn, Fußraum vorn, Ablagefach hinter Mittelkonsole, Handschuhfach und Gepäckraum  |
| Intelligentes Fahrerinformationssystem verzögert in Gefahrensituationen eingehende Anrufe oder Fahrzeuginformationen  |
| ISOFIX-Aufnahme für die äußeren Rücksitze   |
| Keyless Drive (elektronisches Zugangssystem) mit sensorgesteuerter Heckklappe, beleuchteten Türgriffen und Bodenleuchten  |
| Keyless Start elektronisches Motorstartsystem   |
| Kindersicherung für die hinteren Türen (elektrisch)   |
| Klimaautomatik mit getrennter Temperaturregelung für Fahrer und Beifahrer und zusätzlichen Belüftungsdüsen für die 2. Sitzreihe (in B-Säule integriert)   |

**TÜV SÜD Auto Partner GmbH**  
Wiesening 2  
04159 Leipzig

**Besichtigungsort**  
Holman Compound Linz  
Asbacher Str/ Sterner Huette  
53545 Linz am Rhein

**Empfänger**  
Backoffice  
Santander Consumer Leasing GmbH  
Santander-Platz 1  
41061 Mönchengladbach



| Bezeichnung  |
|--|
| Kopfstützen (5) vorn und hinten  |
| Kopfstützen der 2. Sitzreihe umlegbar (elektrisch)   |
| Ladekantenschutz im Gepäckraum aus Kunststoff  |
| Laderaumrollo  |
| LED-Scheinwerfer "Thors Hammer" mit Fernlichtassistent und integriertem LED-Tagfahrlicht   |
| Lenkrad höhen- und längseinstellbar  |
| Lenkrad: Multifunktionstasten am Lenkrad   |
| Luftqualitätssystem mit Aktivkohlefilter - automatischer Umluftschaltung und Vorbelüftung des Innenraums bei Fahrzeugentriegelung  |
| Make-up-Spiegel für Fahrer und Beifahrer, beleuchtet   |
| Mittelarmlehne vorn mit integriertem Staufach und Getränkehaltern  |
| Notfall-Bremsleuchten bei starker Verzögerung schnelles Aufleuchten der Bremsleuchten; unter 10 km/h automatische Aktivierung der Warnblinkanlage  |
| Paket: Parkassistent - Einparkhilfe vorne und hinten mit automatischem Bremseingriff (hinten)  |
| Parkbremse (elektrisch)  |
| Parktickethalter   |
| Radio: Audiosystem High Performance Sound - 220 Watt Leistung - 10 Lautsprecher  |
| Radiozubehör: Digitaler Radioempfang (DAB+)  |
| Radiozubehör: Smartphone Integration Apple CarPlay   |
| Radiozubehör: Zwei USB-C Schnittstellen an der Rückseite der Tunnelkonsole   |
| Regensensor  |
| Reifendruckkontrollsystem mit reifenindividueller Druckverlustmeldung  |
| Run-off Road Protection Präventiv-Schutzsystem bei unbeabsichtigten Verlassen der Straße oder drohenden Überschlägen inkl. Notruf über Volvo On Call und Türentriegelung   |
| Räder: Reifendichtmittel inkl. 12-Volt Kompressor, Höchstgeschwindigkeit 80 km/h   |
| Rückfahrkamera   |
| Rücksitze im Verhältnis 40/60 oder komplett umlegbar mit Durchladefunktion   |
| Safety Assistance -Aut. Notbremssystem mit Erkennung von Fahrzeugen, Fahrradfahrern und Fußgängern und Großtieren inkl. Kreuzungsbremsassistent und Notbremsassistent bei Gegenverkehr -Connected Safety -Driver Alert - Aufmerksamkeitswarner -Distanzwarner -Geschwindigkeitsbegrenzung (variabel) -Geschwindigkeitsregelanlage -Lane Keeping Aid (LKA) - Aktiver Spurhalteassistent -Oncoming Lane Mitigation -Ready to Drive notification -Road Edge Detection -Road Sign Information (RSI) - Verkehrszeichenerkennung |
| Schleudertrauma-Schutzsystem WHIPS inkl. Durchtauchschutz auf allen Sitzplätzen und energieabsorbierender Sitzpolsterungen vorn  |
| Servolenkung, geschwindigkeitsabhängig   |
| Sicherheitsbremssystem mit Scheibenbremsen rundum (innenbelüftet) automatischer Bremssystemvorspannung, Bremsassistent und automatischer Haltefunktion   |
| Sitze: Fahrer- und Beifahrersitz höheneinstellbar (elektrisch) inkl. manueller Neigungseinstellung   |
| Sitze: Lendenwirbelstütze (2-Wege einstellbar) für Fahrer- und Beifahrersitz   |
| Start-/Stop-Technologie  |
| Steckdose 12 Volt-Anschluss im Gepäckraum  |
| Telefon: Induktives Smartphone-Ladesystem Lädt Smartphones, die den Qi-Standard unterstützen, auf einer Ladefläche kabellos auf  |
| Verbandskasten und Warndreieck   |
| Verglasung: Colorverglasung  |
| Verzurrösen im Gepäckraum (klappbar)   |
| Vorbereitung für Anhänger-Stabilisierungskontrolle (TSA)   |
| Warnton/-anzeige bei nicht angelegten Sicherheitsgurten (für alle Sitzplätze)  |



**Bezeichnung**

Wegfahrsperre

Zentralverriegelung mit zwei Funkfernbedienungen und integrierten Notschlüsseln - automatischer Verriegelung der Türen während der Fahrt (deaktivierbar) - Komfortöffnung / -schließung der Seitenfenster und ggf. Schiebedach per Funkfernbedienung - Panikfunktion in Funkfernbedienung integriert

**Sonderausstattung**

**Bezeichnung**

Anhängerkupplung (semielektrisch)

Lackierung: Crystal Weiß-Perleffekt

Paket: Driver Awareness-Paket - Blind Spot Information System (BLIS) - Totwinkelassistent inkl. Spurwechsel -Warnung vor sich schnell nähernden Fahrzeugen inklusive Lenkeingriff bei Nichtbeachtung der Warnsignale - Cross Traffic Alert (CTA) - Querverkehrs-Warnung mit Bremsengriff - Warnung vor sich seitlich nähernden Fahrzeugen, Fahrradfahrern und Fußgängern beim rückwärtigen Ausparken inkl. Bremsung bis zum Stillstand bei Nichtbeachtung der Warnsign. - Heckaufprallabschwächung - Präventivschutz bei drohende Heckkollision

Paket: Fahrerassistenz-Paket Driver Assistance - Adaptive Geschwindigkeitsregelanlage - Emergency Stop Assist (automatisches Nothaltesystem bei Nichtbeachtung von Warnhinweisen infolge von ausbleibenden Lenk-, Brems- und Beschleunigungsaktivitäten des Fahrers inkl. Aktivierung der Warnblinkanlage und automatischer Bremsung bis zum Stillstand) - Pilot Assist (Spurführungsassistent mit adaptiver Geschwindigkeitsregelanlage bis zu Geschwindigkeiten von 130 km/h)

Paket: Licht-Paket - LED-Nebelscheinwerfer (im Frontspoiler integriert) - Scheinwerferreinigungsanlage - Voll-LED -Scheinwerfer "Thors Hammer" Active High Beam mit erwei. Fernlicht, dyn. Kurvenlicht, intelligentem Fernlichtassist. mit adap. Leuchtweitenregulierung und integriertem LED -Tagfahrlicht - Ambientebeleuchtung Erweitert: Ambientebeleuchtung v/h Ausstiegsleuchten v/h Beleuchtete Türablagen - öffener v/h Fußraumbelichtung h. Leseleuchten h. Arbeitsleuchte an der Gepäckraumklappe

Paket: Sitzkomfort-Paket - Elektrisch einstellbarer Beifahrersitz - Elektrisch einstellbarer Fahrersitz mit Memoryfunktion für Fahrersitz- und Außenspiegeleinstellung (in Funkfernbedienung gespeichert) - Lendenwirbelstütze (4 -Wege elektrisch einstellbar) für Fahrer- und Beifahrersitz - Memoryfunktion für Beifahrersitz - Beinauflage einstellbar für Fahrer- und Beifahrersitz

Paket: Winter-Paket - Sitzheizung vorn - Sitzheizung hinten - Lenkradheizung

Polsterung: Leder/Ledernachbildung Komfortsitze Anthrazit - inkl. Mittelarmlehne hinten - Einlage: Metal Mesh - Dachhimmel: Hell Beige

Räder: Leichtmetallfelgen 19"-5-V-Speichen Sport-Design Diamantschnitt/Hochglanzschwarz Ganzjahresbereifung 235/55 R19 mit Felgen 7,5 x 19"

Sitze: Sitzheizung hinten (äußere Sitze der 2. Sitzreihe)

Standheizung mit Timer (kraftstoffbetrieben)

Verglasung: Seiten- und Heckfenster abgedunkelt (ab B -Säule)

**Gebrauchsspuren**

| Nr. | Bauteilgruppe     | Beschreibung   |
|-----|-------------------|--|
| 1   | Stoßfänger hinten | Stoßfänger hinten - Abrieb - kein Abzug              |
| 2   | Rad/Reifen        | Leichtmetallfelge vorn rechts - Kratzer - kein Abzug |
| 3   | Verglasung        | Frontscheibe - Steinschlag - kein Abzug              |

**Festgestellte Nachlackierungen**

| Nr. | Ort                | Wertminderung |
|-----|--------------------|---------------|
|     | Keine feststellbar |               |

Der Verschleißzustand sowie evtl. Schäden an der Bereifung sind wertmäßig berücksichtigt.



## **Hinweise zum Gutachten**

### **Angaben zum Auftrag und zum Begutachtungsumfang:**

Es wurde der Auftrag erteilt, eine Fahrzeugbewertung über das beschriebene Fahrzeug zu erstellen.

### **Fahrzeug-Identifizierung:**

- Die Fahrzeug-Identifizierungsnummer (FIN) wurde am Fahrzeug abgelesen und die Übereinstimmung im Verlauf der Besichtigung durch den Unterzeichner mit den vorgelegten Unterlagen festgestellt.

### **Besichtigungsbedingungen:**

- Die Besichtigungsbedingungen waren zur Beurteilung des Fahrzeuges ausreichend.
- Zur Untersuchung des Fahrzeuges standen keine Hubmittel bzw. Grube zur Verfügung. Aus diesem Grund war die Besichtigung der Fahrzeugunterseite nur begrenzt möglich.

### **Probefahrt / Probelauf von Motor und Aggregaten:**

- Es wurde bei der Besichtigung des Fahrzeuges keine Probefahrt/keine Rangierfahrt durchgeführt.
- Ein Probelauf des Motors wurde durchgeführt.

### **Vorschäden:**

- Am Fahrzeug konnten augenscheinlich keine reparierten Vorschäden festgestellt werden.

### **Weitere Hinweise und Feststellungen:**

- Die getroffene Feststellung beinhalten weder eine Fahrzeugabnahme im Sinne der StVZO, noch im Sinne des Gewährleistungsrechtes.
- Werden Schäden oder Mängel welche erst im Rahmen von Zerlege-/ Diagnosearbeiten oder durch erweiterte Kenntnisse festgestellt, sowie durch verschwiegene Mängel oder arglistige Täuschung hervorgerufen, wird um sofortige Benachrichtigung des Sachverständigen gebeten.  
Eine Nachbesichtigung des Fahrzeuges zur Feststellung des Umfanges der Reparaturenerweiterung und damit verbundenen Kostenausweitung wird in diesem Fall durch den Sachverständigen umgehend durchgeführt. Die für die Schadenerweiterung ursächlichen Altteile sind bis zur Nachbesichtigung durch den Sachverständigen aufzubewahren.

**TÜV SÜD Auto Partner GmbH**  
Wiesenring 2  
04159 Leipzig

**Besichtigungsort**  
Holman Compound Linz  
Asbacher Str/ Sterner Huette  
53545 Linz am Rhein

**Empfänger**  
Backoffice  
Santander Consumer Leasing GmbH  
Santander-Platz 1  
41061 Mönchengladbach



## Übersichtsfotos



**Abbildung 1:** Schräg vorne



**Abbildung 2:** Schräg vorne

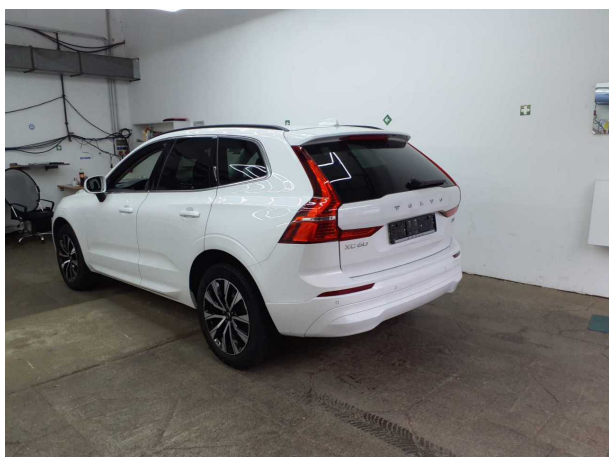

**Abbildung 3:** Schräg hinten



**Abbildung 4:** Schräg hinten



**Abbildung 5:** Laderaum



**Abbildung 6:** Motorraum

**TÜV SÜD Auto Partner GmbH**  
Wiesenring 2  
04159 Leipzig

**Besichtigungsort**  
Holman Compound Linz  
Asbacher Str/ Sterner Huette  
53545 Linz am Rhein

**Empfänger**  
Backoffice  
Santander Consumer Leasing GmbH  
Santander-Platz 1  
41061 Mönchengladbach

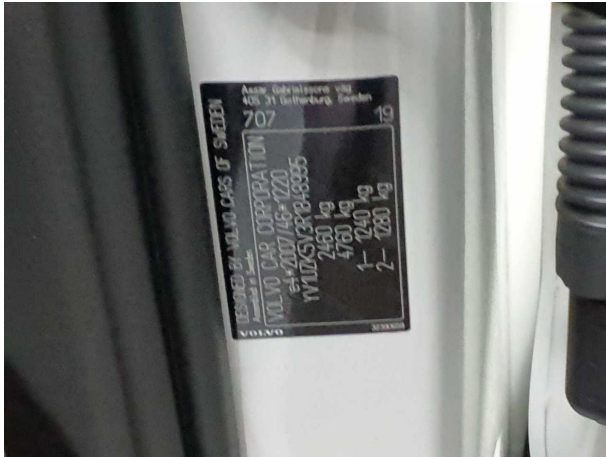

**Abbildung 7: FIN**



**Abbildung 8: Innenraum vorne**



**Abbildung 9: Kombiinstrument**



**Abbildung 10: Laufleistung**



**Abbildung 11: Instrumententafel**



**Abbildung 12: Instrumententafel**

**TÜV SÜD Auto Partner GmbH**  
 Wiesenring 2  
 04159 Leipzig

**Besichtigungsort**  
 Holman Compound Linz  
 Asbacher Str/ Sterner Huette  
 53545 Linz am Rhein

**Empfänger**  
 Backoffice  
 Santander Consumer Leasing GmbH  
 Santander-Platz 1  
 41061 Mönchengladbach

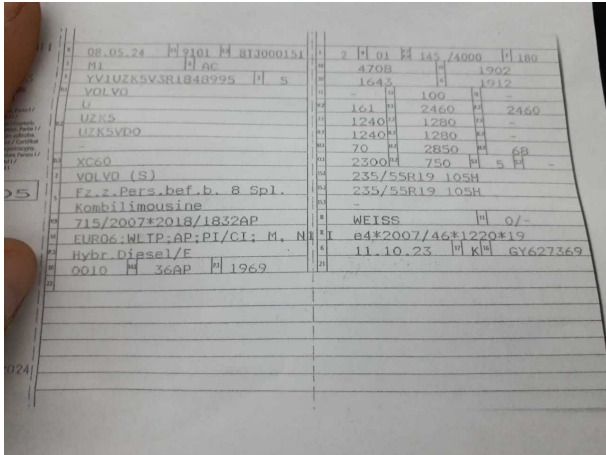

**Abbildung 13:** Zulassungsdokument(e)



**Abbildung 14:** Innenraum hinten



**Abbildung 15:** Montierte Bereifung



**Abbildung 16:** Ladebuchse/Tankstutzen

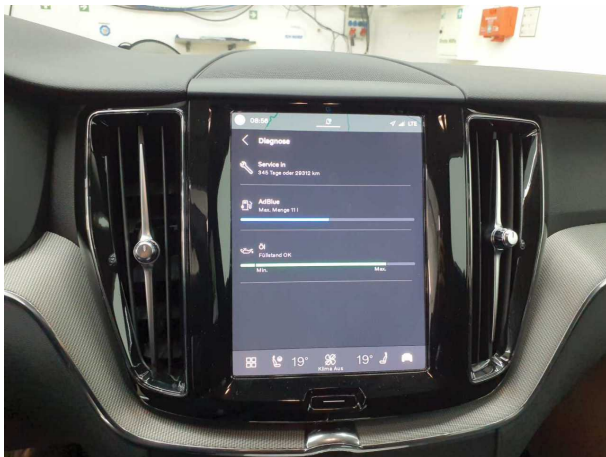

**Abbildung 17:** Sonstiges

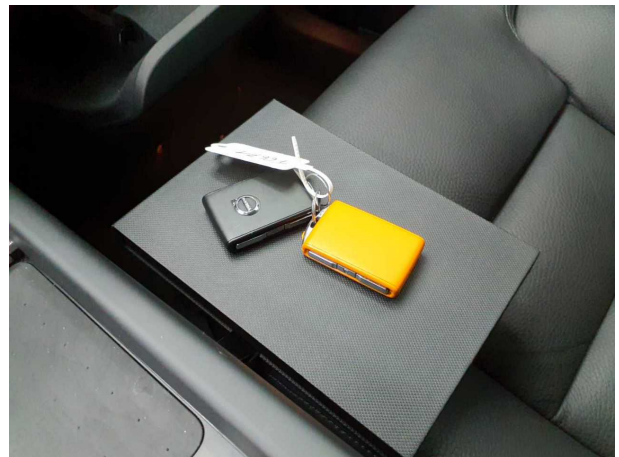

**Abbildung 18:** Sonstiges

**TÜV SÜD Auto Partner GmbH**  
Wiesenring 2  
04159 Leipzig

**Besichtigungsort**  
Holman Compound Linz  
Asbacher Str/ Sterner Huette  
53545 Linz am Rhein

**Empfänger**  
Backoffice  
Santander Consumer Leasing GmbH  
Santander-Platz 1  
41061 Mönchengladbach



**Abbildung 19:** Sonstiges

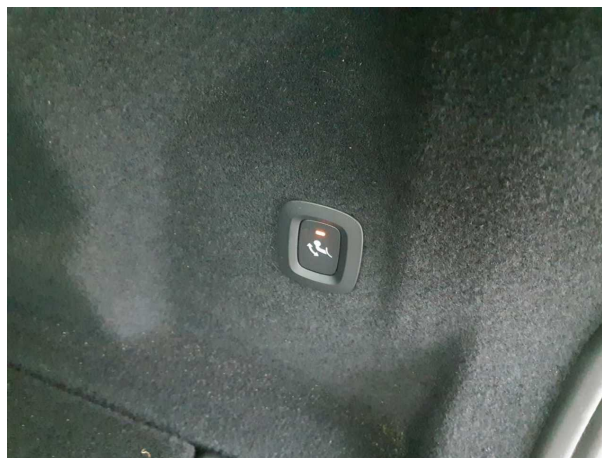

**Abbildung 20:** Sonstiges



**Abbildung 21:** Sonstiges



**Abbildung 22:** Sonstiges