

» Übersicht

Auftrags-Nr: 1002393055
Besichtigt am: 10.04.2026 09:14
Berichts-Nr: 10396696
FIN: TMBJJ8NX7PY098459



Fahrzeugansicht - diagonal
vorne links



Fahrzeugansicht - diagonal
hinten rechts



Innenraum - Cockpit mit
Laufleistung

» Fahrzeugdaten

Fahrzeugkategorie:	Personenkraftwagen
Fahrzeugart:	Kombi
Hersteller:	Skoda
Modell:	Octavia
HSN / TSN:	8004 / AWL
Erstzulassungsdatum:	27.03.2023
Laufleistung:	77.458 km
Nachweis Kilometerstand:	Abgelesen
Farbe:	Graphite-Grau Metallic
Farbe Dach:	Graphite-Grau Metallic
Antriebsart:	Frontantrieb
Motorisierung/Kraftstoff:	Diesel
Hubraum:	2.000 ccm
Leistung:	110 kW (150 PS)
Fahrzeuglänge:	
Fahrzeughöhe:	
Fahrzeugbreite:	
Zulässiges Gesamtgewicht:	
Radstand:	
Anzahl Achsen:	2
Zylinder:	4
Schadstoffklasse:	Euro 6
Anzahl Türen:	4
Anzahl Sitze:	5
Getriebe:	Schaltgetriebe 6-Gang
Polsterart:	Stoff
Interieurfarbe:	Schwarz
Anzahl vorhandene Schlüssel:	2

» Dokumente & Wartung

Nächste HU:	
Zulassungsbescheinigung (ZBT1 Original) vorhanden:	Ja
Zulassungsbescheinigung entgegengenommen:	Ja
Kennzeichen entgegengenommen:	Beide
Wartungsheft:	Digital
Wartungsnachweis:	Nicht prüfbar
Datum der letzten Wartung:	
Km-Stand bei letzter Wartung:	

» Fahrzeugausstattung

"DRIVER ALERT" - Müdigkeitserkennung	Chrompaket
"FRONT ASSIST" - mit Warnen und Bremsen auf Fahrzeuge, Fußgänger und Radfahrer	Climatronic (3-Zonen) mit Klimabedienteil hinten
"SMART LINK" (wired and wireless connect)	Columbus PLUS Business
"SUNSET" + akustische vordere Seitenscheiben	DAB - Digitaler Radioempfang
12 Volt-Steckdose im Kofferraum	Dachreling
2x USB vorn, 2x USB hinten (MiKo), 1x USB in Sicherheitsinnenspiegel	Dämpfung hinten
4 Türen	Dämpfung vorn
4 Zyl.Dieselmotor 2,0L Aggr. 05L.C	Dekor-Einlagen "Silver Squares Haptik"
4-Zyl.Turbodieselmotor 2,0 L/110 KW(4V) TDI CR ; GM ist:T37/T3Y/TS1/T4P/T98/T4S/TR1/T0P/T0N/T13/T29/TM4/TD1/TI9/T11/T3C	Differenzialsperre (XDS) Dynamische Traktions Hilfe
6-Gang-Schaltgetriebe	Doppelton-Signalhorn
8 Lautsprecher (passiv)	Drehstromgenerator 180 A
Abdeckungen für Leichtmetallräder	Dreip.Automatikgurte hinten außen mit ECE-Label
Abgasendrohr hinten (Standard)	Dreip.Automatikgurte vo.m.Gurtstraffer und Höheneinstellung
Abgaskonzept, EU6 AP	Dreipunkt-Automatikgurt für mittleren Fondsitz
Ablagekästen im Kofferraum	Einbau Differenzierung für Getriebe "MQ 281" -- Fahrzeugteile --
Adaptive Fahrwerksregelung mit kontinuierlicher Bedienung	Einparkhilfe vorn und hinten
Adaptives Fahrwerk DCC inkl. "DRIVING MODE SELECTION" (Fahrprofil- auswahl)	Elektrische Luftzusatzheizung
Ambiente und Umfeldbeleuchtung	Entriegelung Hintersitz mechanisch
Antenne nur für FM Empfang, Diversity	Fahrerkniefairbag
Armaturentafel, Swarz, mit PAD - Style, RS, Scout; RS graue Naht	Fahrzeuge ohne besonderen Produktaufwertungsmaßnahmen
Außen-Sound Standard	Fahrzeugklassen-Differenzierung -5EN-
Außensp.mit Mem.F; el.einstell-/beheizb.-aut.abblendb. (Fahrer),kippb.bei Rückw.F(Beif.),Kappe el.klappbar, Vorfeldbel.	Federbereich 05 nur Einbausteuerung keine Bedarfsprognose
Außenspiegel Fahrerseite konvex, Beifahrerseite konvex	Fensterheber mit Komfortschaltung und Abschaltsicherung, elektrisch
Außenspiegelgehäuse und diverse Anbauteile in Wagenfarbe	Fertigungsablauf Standard
Ausströmer	Feststellbremse
Automatische Distanzregelung (mit follow to stop) und Speed-Limiter	Formteilhimmel ungeteilt
Batterie 420A (70Ah)	FPK-Medium
Batterie/Generator Kapazität Standard	Frontantrieb
Bauteilesatz ohne länderspezifische Bauvorschrift	Fußhebelwerk "Standard"
Beheizbare Scheibenwaschdüsen vorn	Gepäckraumabdeckung, schiebbar
Beheizbare Windschutzscheibe	Gepäckraumbeleuchtung
Berganfahrasistent	Gepäckraumbodenbelag Komfort
Besondere Innengeräuschkämpfung	Gewichtsbereich 11 nur Einbausteuerung keine Bedarfsprognose
Betriebserlaubnis Nachtrag	Gurtkontrolle, E-Kontakt vorn und hinten, optisch und akustisch
Betriebsspannung 12 V	Head-Up Display
Bordliteratur in Deutsch	Heckscheibenwischer "AERO"
Bordwerkzeug	Heckspoiler
BRS für Fahrzeuge ohne E-Antrieb (ESC und eBKV)	Hinterachse "Standard"
	Hinterachsgewicht Ausführung 1
	Innenleuchte im Fußraum vorn und hinten

Instrumenteneinsatz, Anzeige in KM/H	Ohne Anhängervorrichtung
Kältemittel R1234yf	Ohne besondere Karosseriemaßnahmen
Kein Sonderfahrzeug, Standard-Ausführung	Ohne Car2X
Keine Aktionsausführung	Ohne Dacheinsatz (Volldach)
Kindersicherung, manuell	Ohne Elektromotor (Hybrid)
Kindersitzverankerung für Kindersitzsystem I-Size, 2 x top tether und Kindersitzverankerung vorn BF-Seite	Ohne erweitertem Sicherheitssystem
Komfort BASIS	Ohne Fußmatten
Komfort Paket 3	Ohne Gepäck-Spinne/Netz/Tasche
Komfortsitze vorn (Sportsitze für RS)	Ohne Geschwindigkeitsbegrenzungsanlage
Komforttelefonie mit LTE und Wireless charging	Ohne Halter
Kopfstützen hinten (3 Stück)	Ohne Kamerasysteme/Umfeldsensorik
Kopfstützen vorn	Ohne Klapptisch an Vordersitzlehne
Kraftstoffsystem Diesel	Ohne Ladeboden
Landesverkaufsprogramm Deutschland	Ohne Ladekabel
Lane Assist mit adaptiver Spurführung	Ohne Lehnenentriegelung für Vordersitze
LED- Hauptscheinwerfer	Ohne Lichtassistent
Ledermultifunktionslenkrad, beheizbar	Ohne Mode3 Ladekabel
LED-SBBR-Leuchte, Lichtfunktionen animiert, spezielles Styling	Ohne Scheinwerferreinigungsanlage
Leergewichtsbereich 1	Ohne Schmutzfänger
Leichtmetallr{der "PERSEUS", glanzgedreht 7,5J x 18" - 4 Stk.	Ohne Sitzbelüftung/Massagesitze
Leichtmetallräder "PERSEUS", glanzgedr., 7,5J x 18" - 4 Stk.	Ohne Skisack
Lendenwirbelstütze, elektr. einstellbar in Vordersitzlehnen	Ohne Stabilisator hinten
Leuchtweitenregulierung	Ohne Starktonanl./Tonfolgeschaltregelung
Linkslenker	Ohne Systeme für den Fahrzeugzugang
Luxusausstattung	Ohne Trennwand
Mit Ausweichunterstützung, mit Abbiegeassistent	Ohne Trittschutzfolie für Türeinstieg
Mit Multifunktionskamera	Ohne Überführungsausrüstung
Mit Verkehrszeichenerkennung	Ohne zus. Funktionsfehleranzeige
Mittelarmlehne vorn	Ohne zus. Triebwerks-Unterschutz
Mittelkonsole	Ohne Zusatz-/Standheizung
Modul Boden hinten Ausführung 4	Ohne zusätzliche Bereifung
Navi Columbus + Web radio	Optionsinfotainment (MIB3)
Nebelscheinwerfer	Pannen-Set
Nebelschlusslicht einseitig, Rückfahrlicht beidseitig	Radschrauben Standard
Nicht Heissland	Radstand
Normal-Lackierung	Rechtsverkehr
Notrufsystem eCall+	Regionscode " ECE " für Radio
Ohne 2. Batterie	Reifen 225/45 R18 91Y
Ohne Ablagenpaket/box	Reifendruckkontrolle
Ohne Adapter	Reifenlieferanten für EU Länder
Ohne Aktivkohlebehälter mit SCR	Remote Access / Remote Access + Online Infotainment
Ohne alternativ-Antriebssystem	Remote Access + Infotainment Online 3 Jahre

Rücksitzbank ungeteilt, Lehne geteilt umlegbar mit Mittelarmlehne
Schalthebelknopf/-Griff in Leder
Scheibenbremsen hinten
Scheibenbremsen vorn
Scheibenwischer-Intervallschaltung mit Licht/Regensensor
Schlüsselloses Schlie - und Startsystem "Keyless Advanced" ohne Safesicherung
Schriftzugsatz in Grundauführung
Seitenairbag vorn, mit Kopfairbag und Interaktionsairbag vorn
Serienkraftstoffstbefüllung (6L)
Serviceanzeige 30000 km oder 2 Jahre (variabel)
Servolenkung, geschwindigkeitsabhängig (Servotronic)
Sicherheitsinnenspiegel automatisch abblendbar
Side Assist
Sitzbezüge in Stoff
Sitzeinstellung,elektrisch für beide Vordersitze mit Memory
Sitzheizung für Vorder-/u.Hintersitze, getrennt regelbar
Sonnenblenden,mit Make-up-Spiegel beleuchtet auf Fahrer und Beifahrerseite
Spezielles Typschild für EG für M1-Pkw
Sprachsteuerung
Stabilisator vorn
Standard-Klimazonen
Start/Stop-Anlage mit Rekuperation
Stoßfänger in Wagenfarbe
Tagesfahrlichtschaltung
Tilgergewicht Lenkrad, XX HZ
Transportschutzfolie (Mindestschutz) mit zus. Transportschutzmaßnahmen
Tür und Seitenverkleidung (Regenschirm auf Fahrerseite)
Typprüfand Deutschland
UWB fähiges Land und Trägerfrequenz 433,92 bis 434,42Mhz
Variant/Avant
Variante Grundausrüstung
Virtuelles Pedal
Wartungsintervallverlängerung
Wegfahrsperr elektronisch
Zus. Karosserieabdeckungen Steinschlag- schutz
Zus.Rückstrahler (Türbereich)
Zusätzliche Außengeräuschkämpfung

» Bereifung**MONTIERTE BEREIFUNG**

Derzeit sind ein oder mehrere Reifen am Fahrzeug montiert, die nicht zum Lieferumfang gehören.

Hersteller	Ort	Position	Typ	Felge	Dimension	Profiltiefe
Bridgestone	Vorne	Links	Winter	Stahl	205/60 R 16 92 H	4,0 mm
Bridgestone	Vorne	Rechts	Winter	Stahl	205/60 R 16 92 H	4,0 mm
Bridgestone	Hinten	Links	Winter	Stahl	205/60 R 16 92 H	5,0 mm
Bridgestone	Hinten	Rechts	Winter	Stahl	205/60 R 16 92 H	5,0 mm

Reifen zulässig: Ja

Reifen verkehrssicher: Ja

ZUSÄTZLICHE BEREIFUNG

Hersteller	Ort	Position	Typ	Felge	Dimension	Profiltiefe
Fulda			Sommer	Aluminium	225/45 R 18 95 Y	5,0 mm
Fulda			Sommer	Aluminium	225/45 R 18 95 Y	7,0 mm
Pirelli			Sommer	Aluminium	225/45 R 18 91 Y	5,0 mm
Pirelli			Sommer	Aluminium	225/45 R 18 91 Y	6,0 mm

Reifen zulässig: Ja

Reifen verkehrssicher: Ja

ERSATZ-/NOTRAD & ZUBEHÖR

Tirefit vorhanden: Ja

Tirefit Ablaufdatum: 03.2029

Kompressor vorhanden: Ja

» Wertmindernde Faktoren

Nr	Bauteil	Schadensbeschreibung	Reparaturempfehlung
1	Windschutzscheibe	Riss	Ersetzen
2	Karosserie	Hagelschaden	Pauschalbetrag
3	Motorhaube	Steinschlag	Instandsetzen + lackieren
4	Stoßfänger vorne	Kratzer	Smart Repair
5	HU/AU (Haupt-/Abgasuntersuchung)	Abgelaufen	Erneuern
6	Türdichtung vorne links	Beschädigt	Ersetzen
7	Tür hinten links	Delle(n)	Kaltdrücken
8	Tür vorne links	Delle(n)	Kaltdrücken
9	Tür vorne rechts	Delle(n)	Kaltdrücken
10	Kofferraumdeckel Gummidichtung	Beschädigt	Ersetzen

» Gebrauchsspuren

Das Fahrzeug weist dem Alter, der Laufleistung und dem Einsatzzweck entsprechende Gebrauchsspuren auf.

» Merkantile Wertminderung

Vorschäden bekannt:	Ja
Vorschäden feststellbar:	Ja
Nachlackierungen vorhanden:	Ja
Nachlackierungen professionell ausgeführt:	Ja
Lackschichtdickenmessung durchgeführt:	Ja - ohne Auffälligkeiten/Abweichungen

Nr	Bauteil	Schadensbeschreibung	Reparaturstatus	Reparaturkosten
1	Andere	Haftpflichtschaden		€ 1.973,56
Summe (ohne MwSt.):				€ 1.973,56

ERGEBNISSE DER LACKSCHICHTDICKENMESSUNG

Die Messwerte lagen im üblichen Bereich.

Pro Bauteil wurden mindestens 3 Messungen durchgeführt.

» Hinweise zum Zustandsbericht**Angaben zum Auftrag und zum Bewertungsumfang:**

Es wurde der Auftrag erteilt, einen Zustandsbericht über das beschriebene Fahrzeug zu erstellen.

Die Fahrzeugzustandsbewertung erfolgte auftragsgemäß auf Basis der vom Auftraggeber vorgegebenen Standards für Fahrzeugbewertungen. Die Feststellungen im Einzelfall trifft der Sachverständige aufgrund eigener Sachkunde und nach eigenem sachverständigen Ermessen.

Fahrzeug-Identifizierung:

TMBJJ8NX7PY098459

FIN abgelesen und stimmt mit Unterlagen überein

Allgemeinzustand:

Gepflegter Allgemeinzustand

Besichtigungsbedingungen:

Unzureichende Lichverhältnisse, Nässe, Eingeschränkt

Hebebühne/Hubmittel benutzt:

Ja

Motorenlauf durchgeführt:

Ja

Fahrprobe durchgeführt:

Nein

» **Sonstige Bemerkungen**

Vorliegendes Exemplar wurde auf elektronischem Wege erzeugt. Es ist ohne Originalunterschrift gültig.

» Ansichtsfotos



Fahrzeugansicht - diagonal vorne links



Fahrzeugansicht - diagonal vorne rechts

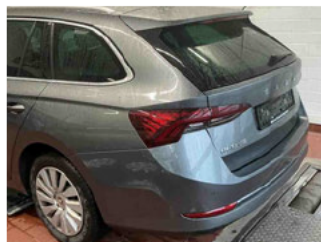

Fahrzeugansicht - diagonal hinten links



Fahrzeugansicht - diagonal hinten rechts



Innenraum - Cockpit mit Laufleistung

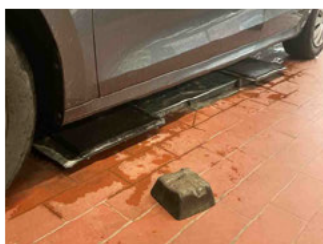

Seitenansicht - Schweller links



Seitenansicht - Schweller rechts



Fahrzeug - Typenschild/Fahrgestellnummer

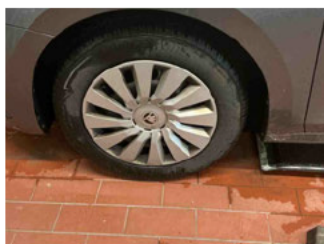

Räder - Rad montiert vorne links

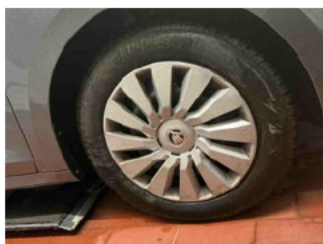

Räder - Rad montiert vorne rechts

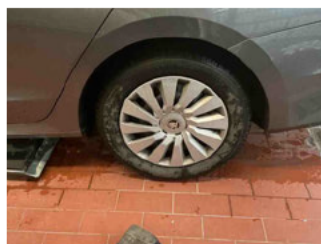

Räder - Rad montiert hinten links



Räder - Rad montiert hinten rechts



Räder - Rad beiliegend #1



Räder - Rad beiliegend #2



Räder - Rad beiliegend #3



Räder - Rad beiliegend #4



Innenraum - Mittelkonsole



Fahrzeug - Motorraum offen

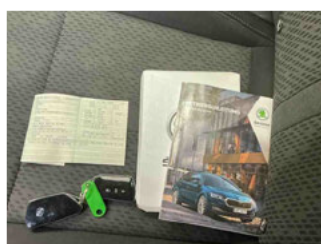

Equipment - Boardmappe/ Securitybag

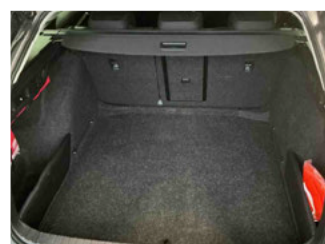

Innenraum - Kofferraum



Fahrzeug - abgegebene ZB1



Fahrzeug - Serviceunterlagen /
Wartungsnachweis

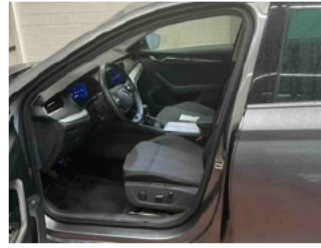

Innenraum - vorne



Innenraum - hinten



Räder - Haltbarkeitsdatum
Tirefit



Innenraum -
Navigationsgerät/Radio

» Beschädigungsfotos

WERTMINDERNDE FAKTOREN

1 - Windschutzscheibe - Riss - Ersetzen

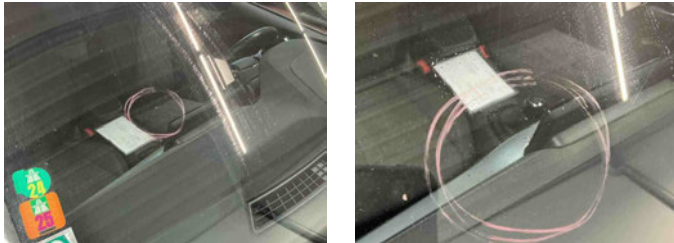

2 - Karosserie - Hagelschaden - Pauschalbetrag

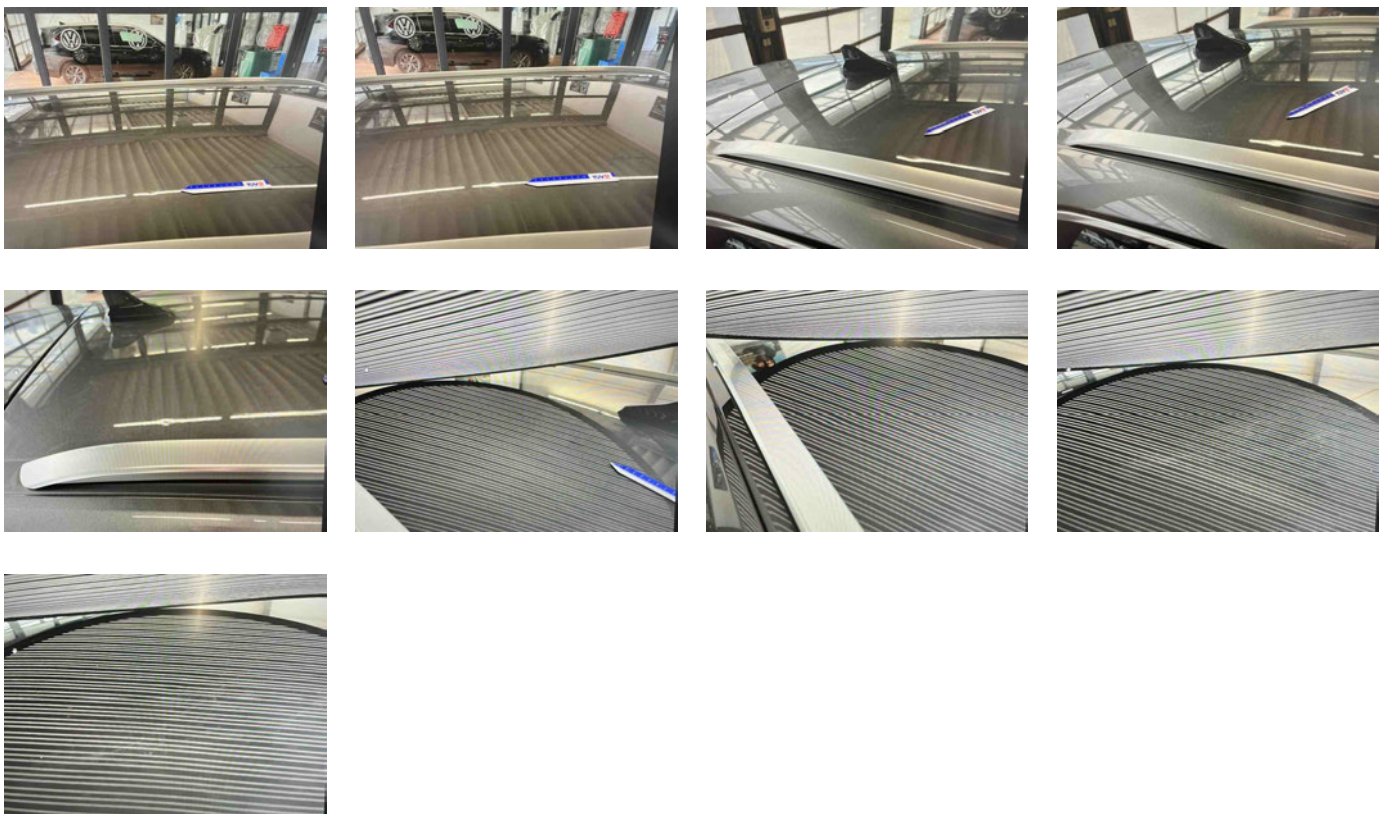

3 - Motorhaube - Steinschlag - Instandsetzen + lackieren



4 - Stoßfänger vorne - Kratzer - Smart Repair



5 - HU/AU (Haupt-/Abgasuntersuchung) - Abgelaufen - Erneuern



6 - Türdichtung vorne links - Beschädigt - Ersetzen

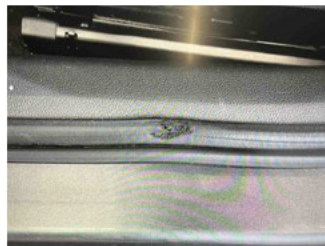

7 - Tür hinten links - Delle(n) - Kaltdrücken

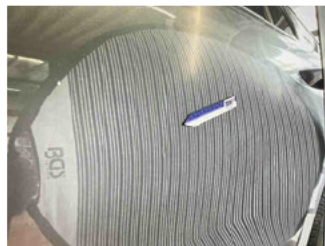

8 - Tür vorne links - Delle(n) - Kaltdrücken



9 - Tür vorne rechts - Delle(n) - Kaltdrücken

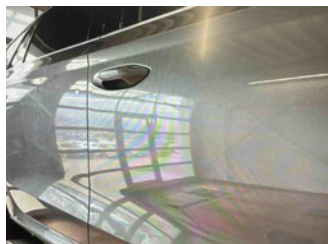

10 - Kofferraumdeckel Gummidichtung - Beschädigt - Ersetzen

Kommentar

Dichtung für Heckschräge

