



Zustandsbericht

- Protokoll der Fahrzeugbewertung -

Berichts-Nr: 10782003
vom: 11.06.2026

» Übersicht

Auftrags-Nr: 1002500569
Besichtigt am: 11.06.2026 14:09
Berichts-Nr: 10782003
FIN: WVVZZZE1ZN8002423



Fahrzeugansicht - diagonal
vorne links



Fahrzeugansicht - diagonal
hinten rechts



Innenraum - Cockpit mit
Laufleistung



Zustandsbericht

- Protokoll der Fahrzeugbewertung -

Berichts-Nr: 10782003
vom: 11.06.2026

» Fahrzeugdaten

Fahrzeugkategorie:	Personenkraftwagen
Fahrzeugart:	Limousine
Hersteller:	Volkswagen
Modell:	ID 3
HSN / TSN:	0603 / CKU
Erstzulassungsdatum:	08.03.2022
Laufleistung:	14.888 km
Nachweis Kilometerstand:	Abgelesen
Farbe:	Gletscherweiß Metallic
Farbe Dach:	Schwarz
Antriebsart:	Heckantrieb
Motorisierung/Kraftstoff:	Elektrisch
Hubraum:	
Leistung:	107 kW (146 PS)
Fahrzeuglänge:	
Fahrzeughöhe:	
Fahrzeugbreite:	
Zulässiges Gesamtgewicht:	
Radstand:	
Anzahl Achsen:	2
Zylinder:	
Schadstoffklasse:	
Anzahl Türen:	4
Anzahl Sitze:	5
Getriebe:	Automatik 1-Gang
Polsterart:	Stoff
Interieurfarbe:	Platinum Grey - Soul-Schwarz/ Soul-Schwarz - Dusty Grey Dark/ Schwarz/Schwarz
Anzahl vorhandene Schlüssel:	2

» Dokumente & Wartung

Nächste HU:	03.2027
Zulassungsbescheinigung (ZBT1 Original) vorhanden:	Ja
Zulassungsbescheinigung entgegengenommen:	Ja
Kennzeichen entgegengenommen:	Beide
Wartungsheft:	Digital
Wartungsnachweis:	Nicht prüfbar
Datum der letzten Wartung:	
Km-Stand bei letzter Wartung:	
Restlauf bis Service:	276 Tag(e)



Zustandsbericht

Berichts-Nr: 10782003
vom: 11.06.2026

- Protokoll der Fahrzeugbewertung -

» Fahrzeugausstattung

11 kW AC-Ladeleistung (Wechselstrom)	Entfall des Schriftzugs für die Motorbezeichnung auf der Gepäckraumklappe
2 USB-C-Schnittstellen vorn	Entriegelung Heckklappe/Deckel hinten von außen
3 Rücksitze, Rücksitzlehne asymmetrisch geteilt umklappbar	e-Sound
4 Leichtmetallräder "Andoya" 7,5 J x 19	Fahrersitz mit Höheneinstellung
4+1 Lautsprecher	Fahrprofilauswahl
Abbiegebremsefunktion und Ausweichunterstützung	Fahrzeuge mit besonderen Produktaufwertungsmaßnahmen
Abdeckungen für Leichtmetallräder	Fahrzeugklassen-Differenzierung -10A-
Airbag für Fahrer und Beifahrer, mit Beifahrerairbag-Deaktivierung	Federbereich 02 nur Einbausteuerung keine Bedarfsprognose
Airstop®-Ganzjahresreifen 215/50 R 19	Fertigungsablauf Dresden
Ambientebeleuchtung 10-farbig	Frontscheibe in Verbundsicherheitsglas, wärme- und geräuschkämmend
Andoya 7,5 J x 19 in Schwarz / glanzgedreht, Airstop®-Ganzjahresreifen 215/50 R 19	Fußhebelwerk "Standard"
App-Connect inkl. App-Connect Wireless für Apple CarPlay und Android Auto	Gepäckraumboden
Armaturentafel Standard	Geschwindigkeitsbegrenzer
Armlehne für Vordersitze	Getriebe für Elektroantrieb (1-Gang)
Außenspiegel elektrisch einstell- und beheizbar	Getriebe Übersetzung 11,530
Außenspiegel Fahrerseite asphärisch, Beifahrerseite konvex	Gewichtsbereich 5 nur Einbausteuerung keine Bedarfsprognose
Außenspiegelgehäuse	Heckantrieb
Batterie 320A (49Ah)	Hinterachsgewicht Standard
Bauteilesatz ohne länderspezifische Bauvorschrift	Hochvolt-Batterie 62 kWh (brutto)
Betriebserlaubnis Nachtrag	Infotainment-Paket
Betriebsspannung 12 V	Innenspiegel abblendbar
Bordliteratur in Deutsch (Deutschland)	ISOFIX-Halteösen für Kindersitze auf den äußeren Rücksitzen sowie auf dem Beifahrersitz, i-Size-kompatibel
Bordwerkzeug	Kältemittel R1234yf
Car2X	Kein Sonderfahrzeug, Standard-Ausführung
CCS-Ladedose	Keine Aktionsausführung
Dachleiste schwarz matt, Lufteinlass und Schweller schwarz matt	Kennzeichenträger vorn und hinten (ECE)
Dämpfung hinten, Basis 1	Klimaanlage "Climatronic" mit Aktiv-Kombifilter und Standklimatisierung
Dämpfung vorn	Kopfairbags vorn und hinten, Seitenairbags vorn, Center-Airbag
DC/DC Wandler 3,0 KW	Kurzheck
Digitaler Radioempfang DAB+	Ladekabel Mode 3 Typ 2, 16 A
Diversity-Antenne für FM-Empfang	Landesverkaufsprogramm Deutschland
Drehmoment 275 Nm Grundmotor ist: N06	LED-Rückleuchten
Dreipunkt-Automatiksicherheitsgurte vorn mit Gurtstraffer	LED-Scheinwerfer mit automatischer Fahrlichtschaltung
Einfassung des Infotainment-Displays und der zentralen Bedienelemente in Schwarz	Leergewichtsbereich Standard
Einparkhilfe - Warnsignale bei Hindernissen im Front- und Heckbereich	Linkslenker
Einton-Signalhorn	Make-up-Spiegel beleuchtet in den Sonnenblenden
Elektrische Luftzusatzheizung	Maximale DC-Ladeleistung (Gleichstrom) abhängig von der Antriebsbatterie
Elektro-Motor Aggr.0EH.A	Mit besondere Anforderungen an die Lenksäulenverriegelung
Elektro-Motor Systemleistung 107KW Grundmotor ist: N06	Mittelkonsole mit 2 Becherhaltern vorn



Zustandsbericht

Berichts-Nr: 10782003
vom: 11.06.2026

- Protokoll der Fahrzeugbewertung -

Müdigkeitserkennung	Sitzmittelbahnen der Vordersitze und der äußeren Rücksitzplätze in Stoff "Fragment"
Multifunktionslenkrad mit Touch-Bedienung	Softwareverbund Ausführung 5
Navigationssystem "Discover Pro"	Spezielles Typschild für EG für M1-Pkw
Notbremsassistent "Front Assist" mit Fußgänger- und Radfahrererkennung	Sprachbedienung
Notrufsystem eCall	Spurhalteassistent "Lane Assist"
o.b.Abgas	Stabilisator hinten
Ohne Ambientebeleuchtung außen	Stabilisator vorn
Ohne Anhängervorrichtung	Standard-Klimazonen
Ohne beheizbare Scheibenwaschdüsen	Telefonschnittstelle "Comfort" mit induktiver Ladefunktion
Ohne besondere Karosseriemaßnahmen	Transportschutzfolie (Mindestschutz) mit zus. Transportschutzmaßnahmen
Ohne Dacheinsatz (Volldach)	Trommelbremsen hinten
Ohne erweitertem Sicherheitssystem	Tür und Seitenverkleidung Schaumfolie und Gewebe
Ohne Fußmatten	Typprüfand Deutschland
Ohne Head-Up Display	Umweltbonus
Ohne Individualeinbau	UWB fähiges Land und Trägerfrequenz 433,92 bis 434,42Mhz
Ohne Kamerasysteme/Umfeldsensorik	Verbandtasche, Warndreieck und Warnweste
Ohne Ladekabel	Verkehrszeichenerkennung
Ohne Lendenwirbelstütze in den Sitzlehnen	Wärmeschutzverglasung grün, seitlich und hinten
Ohne Lichtassistent	Warnton und -leuchte für nicht angelegte Gurte vorn und hinten
Ohne Parkassistent / Garagenpilot	Wegfahrsperre elektronisch
Ohne Sitzheizung	Zellmodul A
Ohne spezielle Aufkleber/Schilder	
Ohne Spurwechselassistent	
Ohne Stadt / Kreuzungsassistent	
Ohne Systeme für den Fahrzeugzugang	
Ohne Vorbereitung für VTS (Vehicle-Tracing System)	
Ohne Vorfeldbeleuchtung / Projektionsleuchte (Spiegel)	
Ohne Zusatz-/Standheizung	
Ohne zusätzliche Bereifung	
Online-Update-Fähigkeit ab ID.Software 2.1	
Plattformgruppenklasse 1	
Pro	
Radio "Ready 2 Discover"	
Radsicherungen mit erweitertem Diebstahlschutz	
Rechtsverkehr	
Regionscode " ECE " für Radio	
Reifenkontrollanzeige	
Scheibenbremsen vorn	
Scheibenwischer-Intervallschaltung	
Schlüsselloses Startsystem "Keyless Start" ohne Safe-Sicherung	
Serviceanzeige 2 Jahre (fest) ohne km Elektro-Fahrzeug	
Servolenkung elektromechanisch, geschwindigkeitsabhängig geregelt	



Zustandsbericht

- Protokoll der Fahrzeugbewertung -

Berichts-Nr: 10782003
vom: 11.06.2026

» Bereifung

MONTIERTE BEREIFUNG

Hersteller	Ort	Position	Typ	Felge	Dimension	Profiltiefe
Bridgestone	Vorne	Links	Ganzjahresreifen	Aluminium	215/50 R 19 93 T	5,0 mm
Bridgestone	Vorne	Rechts	Ganzjahresreifen	Aluminium	215/50 R 19 93 T	5,0 mm
Bridgestone	Hinten	Links	Ganzjahresreifen	Aluminium	215/50 R 19 93 T	5,0 mm
Bridgestone	Hinten	Rechts	Ganzjahresreifen	Aluminium	215/50 R 19 93 T	5,0 mm

Reifen zulässig: Ja

Reifen verkehrssicher: Ja

ERSATZ-/NOTRAD & ZUBEHÖR

Bordwerkzeug vorhanden: Ja



Zustandsbericht

- Protokoll der Fahrzeugbewertung -

Berichts-Nr: 10782003
vom: 11.06.2026

» Wertmindernde Faktoren

Nr	Bauteil	Schadensbeschreibung	Reparaturempfehlung
1	Alufelge glanzgedreht hinten links	Kratzer	Optische Wertminderung
2	Kotflügel vorne rechts	Delle(n)	Kaltdrücken
3	Stoßfänger Ecke hinten rechts	Kratzer	Smart Repair
4	Spiegelkappe Aussenspiegel rechts (Oberhalb)	Kratzer	Smart Repair
5	Dach	Kratzer	Polieren

» Gebrauchsspuren

Nr	Bauteil	Schadensbeschreibung	Reparaturempfehlung
1	Stoßfänger hinten mitte	Kratzer	Akzeptabel (Gebrauchsspur)



Zustandsbericht

- Protokoll der Fahrzeugbewertung -

Berichts-Nr: 10782003
vom: 11.06.2026

» Merkantile Wertminderung

Vorschäden bekannt:	Ja
Vorschäden feststellbar:	Ja
Nachlackierungen vorhanden:	Ja
Nachlackierungen professionell ausgeführt:	Ja
Lackschichtdickenmessung durchgeführt:	Ja - mit Auffälligkeiten/Abweichungen

Nr	Bauteil	Schadensbeschreibung	Reparaturstatus	Reparaturkosten
1	Andere	Vollkaskoschaden		€ 5.000,00
2	Andere	Haftpflichtschaden		€ 8.000,00
			Summe (ohne MwSt.):	€ 13.000,00

ERGEBNISSE DER LACKSCHICHTDICKENMESSUNG

Bauteil	Lack (µm)
Lackschichtdicke Tür vorne links (µm)	190,0
Lackschichtdicke Seitenwand hinten rechts (µm)	1,1
Lackschichtdicke Tür hinten rechts (µm)	170,0

Pro Bauteil wurden mindestens 3 Messungen durchgeführt.



Zustandsbericht

Berichts-Nr: 10782003
vom: 11.06.2026

- Protokoll der Fahrzeugbewertung -

» Hinweise zum Zustandsbericht

Angaben zum Auftrag und zum Bewertungsumfang:

Es wurde der Auftrag erteilt, einen Zustandsbericht über das beschriebene Fahrzeug zu erstellen.

Die Fahrzeugzustandsbewertung erfolgte auftragsgemäß auf Basis der vom Auftraggeber vorgegebenen Standards für Fahrzeugbewertungen. Die Feststellungen im Einzelfall trifft der Sachverständige aufgrund eigener Sachkunde und nach eigenem sachverständigen Ermessen.

Fahrzeug-Identifizierung:

WVWZZZE1ZN8002423

FIN abgelesen und stimmt mit Unterlagen überein

Allgemeinzustand:

Mittelmäßiger Allgemeinzustand

Besichtigungsbedingungen:

Ausreichend

Hebebühne/Hubmittel benutzt:

Ja

Motorenlauf durchgeführt:

Ja

Fahrprobe durchgeführt:

Nein



Zustandsbericht

- Protokoll der Fahrzeugbewertung -

Berichts-Nr: 10782003
vom: 11.06.2026

» Sonstige Bemerkungen

Vorliegendes Exemplar wurde auf elektronischem Wege erzeugt. Es ist ohne Originalunterschrift gültig.



Zustandsbericht

- Protokoll der Fahrzeugbewertung -

Berichts-Nr: 10782003
vom: 11.06.2026

» Ansichtsfotos



Fahrzeugansicht - diagonal vorne links



Fahrzeugansicht - diagonal vorne rechts



Fahrzeugansicht - diagonal hinten links



Fahrzeugansicht - diagonal hinten rechts



Innenraum - Cockpit mit Laufleistung



Equipment - Bordwerkzeug



Seitenansicht - Schweller links



Seitenansicht - Schweller rechts



Fahrzeug - Typenschild/Fahrgestellnummer



Räder - Rad montiert vorne links



Räder - Rad montiert vorne rechts



Räder - Rad montiert hinten links



Räder - Rad montiert hinten rechts



Innenraum - Mittelkonsole



Fahrzeug - Motorraum offen

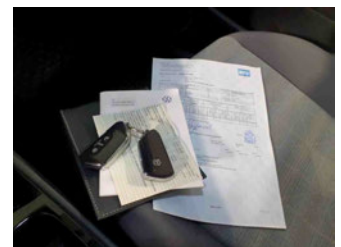

Equipment - Boardmappe/ Securitybag



Innenraum - Kofferraum

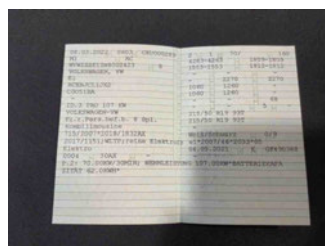

Fahrzeug - abgegebene ZB1



Equipment - Ladeequipment



Lackstärke Tür hinten rechts

Zustandsbericht

- Protokoll der Fahrzeugbewertung -

Berichts-Nr: 10782003
vom: 11.06.2026



Lackstärke Tür vorne links



Lackstärke Seitenwand hinten rechts



Fahrzeug - Serviceunterlagen /
Wartungsnachweis



Innenraum - vorne



Innenraum - hinten



Unterbodenscan



Innenraum -
Navigationsgerät/Radio

» Beschädigungsfotos

WERTMINDERNDE FAKTOREN

1 - Alufelge glanzgedreht hinten links - Kratzer - Optische Wertminderung



2 - Kotflügel vorne rechts - Delle(n) - Kaltdrücken



3 - Stoßfänger Ecke hinten rechts - Kratzer - Smart Repair



4 - Spiegelkappe Aussenspiegel rechts (Oberhalb) - Kratzer - Smart Repair

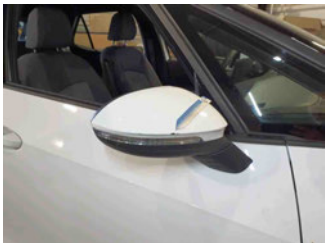

5 - Dach - Kratzer - Polieren

Kommentar

Kostenerweiterung möglich.





Zustandsbericht

- Protokoll der Fahrzeugbewertung -

Berichts-Nr: 10782003
vom: 11.06.2026

GEBRAUCHSSPUREN

1 - Stoßfänger hinten mitte - Kratzer - Akzeptabel (Gebrauchsspur)

