



Zustandsbericht

- Protokoll der Fahrzeugbewertung -

Berichts-Nr: 10457010
vom: 20.04.2026

» Übersicht

Auftrags-Nr: 1002409176
Besichtigt am: 20.04.2026 13:03
Berichts-Nr: 10457010
FIN: WAUZZZFY9N2055277



Fahrzeugansicht - diagonal vorne links



Fahrzeugansicht - diagonal hinten rechts



Innenraum - Cockpit mit Laufleistung



Zustandsbericht

- Protokoll der Fahrzeugbewertung -

Berichts-Nr: 10457010
vom: 20.04.2026

» Fahrzeugdaten

Fahrzeugkategorie:	Personenkraftwagen
Fahrzeugart:	SUV
Hersteller:	Audi
Modell:	Q5
HSN / TSN:	0588 / BXI
Erstzulassungsdatum:	08.06.2022
Laufleistung:	87.529 km
Nachweis Kilometerstand:	Abgelesen
Farbe:	Mythossschwarz Metallic
Farbe Dach:	Mythossschwarz Metallic
Antriebsart:	Allrad
Motorisierung/Kraftstoff:	Diesel
Hubraum:	3.000 ccm
Leistung:	210 kW (286 PS)
Fahrzeuglänge:	
Fahrzeughöhe:	
Fahrzeugbreite:	
Zulässiges Gesamtgewicht:	
Radstand:	
Anzahl Achsen:	2
Zylinder:	6
Schadstoffklasse:	Euro 6
Anzahl Türen:	4
Anzahl Sitze:	5
Getriebe:	Automatik 8-Gang
Polsterart:	Leder
Interieurfarbe:	schwarz-schwarz/schwarz-schwarz/schwarz/titangrau
Anzahl vorhandene Schlüssel:	2

» Dokumente & Wartung

Nächste HU:	12.2027
Zulassungsbescheinigung (ZBT1 Original) vorhanden:	Ja
Zulassungsbescheinigung entgegengenommen:	Ja
Kennzeichen entgegengenommen:	Beide
Wartungsheft:	Digital
Wartungsnachweis:	Nicht prüfbar
Datum der letzten Wartung:	
Km-Stand bei letzter Wartung:	
Restlauf bis Service:	2.500 KM



Zustandsbericht

Berichts-Nr: 10457010
vom: 20.04.2026

- Protokoll der Fahrzeugbewertung -

» Fahrzeugausstattung

3-Zonen-Komfortklimaautomatik	Businesspaket
48 Volt Bordnetz	Dachhimmel in Stoff schwarz
4-Wege-Lendenwirbelstütze für die Vordersitze	Dachreling schwarz mit Dachträgererkennung
6 Zyl.Dieselmotor 3,0L Aggr. 059.P	Datenmodul Europa
6-Zyl.Turbodieselmotor 3,0 L/210 KW V6, TDI Common-Rail Grundmotor ist: T7V/T2P	Dekoreinlagen Micrometallic silber
Abgaskonzept, EU6 AP	Dieselmotor
Ablage- und Gepäckraumpaket	Digitaler Radioempfang
Abwahl Audi phone box	Doppelton-Signalhorn
Abwicklung Serie	Einbauteile f.6 Zyl.Motor
AdBlue-Tank mit erhöhtem Füllvolumen	Einfüllstutzen-Modul 1 ohne Einsatz
advanced	Einstiegsleisten mit Aluminiumeinlegern vorn
Airbag für Fahrer und Beifahrer mit Beifahrer-Airbag- Deaktivierung	Elektrische Luftzusatzheizung
Akzentflächen schwarz matt	Elektromechanische Parkbremse
Ambiente-Lichtpaket	Elektromechanische Servolenkung
Assistenzpaket Stadt mit Assistenzpaket Parken	Entfall Modellbezeichnung und Leistungs-/Technologie- Schriftzug
Assistenzpaket Tour	Erhö.h.der Serienkraftstofferbefüllung
Audi active lane assist	Fahrzeuge mit besonderen Produktaufwer- tungsmaßnahmen
Audi adaptive cruise control	Fahrzeugklassen-Differenzierung-FY0/FYF-
Audi AG	Federung Standard
Audi connect Navigation & Infotainment	Fernlichtassistent
Audi connect Notruf & Service mit Audi connect Remote & Control	Fertigungsablauf Standard
Audi drive select	Folienbeklebung
Audi pre sense city	Frontscheibe in Wärmeschutz- und Akustikverglasung
Audi pre sense rear	Fußgängerschutzmaßnahmen erweitert
Audi Smartphone Interface	Fußhebelwerk "Standard"
Audi Soundsystem	Fußmatten vorn und hinten
Audi virtual cockpit plus	Ganzjahresreifen 235/60 R18 103V
Aufkleber/Schilder, englisch-deutsch	Gepäckraumabdeckung
Außenspiegel elektrisch einstell-, beheiz- und anklappbar, beidseitig automatisch abblendend, mit Memoryfunkt.	Gepäckraumklappe elektrisch öffnend und schließend
Außenspiegel links, asphärisch	Geschlossener Aufbau
Außenspiegel rechts, asphärisch	Gewichtsbereich 8 nur Einbausteuerung keine Bedarfsprognose
Außenspiegelgehäuse in Wagenfarbe	Gewichtsklasse Vorderachse Gewichtsbereich 8
Basis	Glanzpaket
Batterie 380A (68Ah)	Gurtanlegekontrolle
Bauteilesatz ohne länderspezifische Bauvorschrift	Heckblende (ECE)
Becherhalter	Heckspoiler
Betriebserlaubnis Nachtrag	Innenspiegel automatisch abblendend, rahmenlos
Bluetooth-Schnittstelle	Instrumenteneinsatz, Anzeige in KM/H
Bordliteratur in Deutsch	Kältemittel R1234yf
Bordwerkzeug (ohne Wagenheber)	Kamerabasierte Verkehrszeichenerkennung



Zustandsbericht

Berichts-Nr: 10457010
vom: 20.04.2026

- Protokoll der Fahrzeugbewertung -

Kategorie 0	Ohne integriertes Mautsystem
Kein Selbstabholer	Ohne Kennzeichenträger vorn
Kein Sonderfahrzeug, Standard-Ausführung	Ohne Kompensator
Keine Aktionsausführung	Ohne Ladedose
Kindersicherheits-Paket	Ohne Ladekabel Mode 3 für öffentliches Laden (AC)
Kindersicherung elektrisch betätigt	Ohne Netzkabel für Haushaltsstecker für das e-tron Ladesystem
Kindersitzbefestigung ISOFIX für den Beifahrersitz	Ohne Netzkabel für Industriestecker für das e-tron Ladesystem
Kindersitzbefestigung ISOFIX und Top Tether für die äußeren Fondsitze	Ohne Scheinwerferreinigungsanlage
Kofferraumbodenmatte	Ohne Sitzbelüftung/Massagesitze
Komfortmittelarmlehne vorn	Ohne Systeme für den Fahrzeugzugang
Komfortschlüssel, ohne Safelock	Ohne Trittstufe
Kopfstützen vorn	Ohne Vorbereitung für VTS (Vehicle-Tracing System)
Kraftstoffbehälter mit erhöhtem Füllvolumen	Ohne Vorkonditionierung
Kraftstoffsystem Diesel	Ohne Wandhalterung
Ladeboden	Ohne Zündanlaß-Schloß-Sperrsystem, ohne Lenkungssperre
Ladekantenschutz aus Edelstahl	Ohne zus. Triebwerks-Unterschutz
Ländergruppe A	Ohne zus. Warnleuchten
Landesverkaufsprogramm Deutschland	Ohne Zusatz-/Standheizung
Leder/Kunstleder mono.pur 550-Kombination	Ohne zusätzliche Bereifung
Lederlenkrad 3-Speichen mit Multifunktion plus	Parkassistent mit Einparkhilfe plus
LED-Heckleuchten	PKW-Ausführung
LED-Scheinwerfer	Privacy Verglasung (Scheiben abgedunkelt)
Lenksäule, axial u. vertikal einstellbar	quattro
Linkslenker	quattro mit selbstsperrendem Mittendifferenzial
Mild-Hybrid	Räder der Serie
Mit Multifunktionskamera	Räder, 5-Arm-Turbine, 8,0Jx18, Reifen 235/60 R18
Mit spez. Schilder/Aufkleber/ Sicherheitszertifikate für Deutschland	Radschrauben Standard
MMI Navigation plus mit MMI touch	Rechtsverkehr
Nicht Heissland	Regionscode " ECE " für Radio
Nichtraucherausführung	Reifen ohne Festlegung der Reifenmarke
Normalsitze vorn	Reifendruck-Kontrollanzeige
Ohne akustisches Fahrzeug-Warnsystem	Reifenreparaturset
Ohne Belederung	Riemenstartergenerator RSG 48V 110-250 A
Ohne besondere Karosseriemaßnahmen	Rücksitzbank plus
Ohne Car2X	Schalt-/Wählhebelknopf
Ohne Dacheinsatz (Voll Dach)	Scheiben seitlich und hinten in Wärmeschutzverglasung
Ohne Dekorfolien/Embleme	Scheibenbremsen hinten, 17 Zoll (ECE)
Ohne Elektromotor (Hybrid)	Scheibenbremsen vorn, 17 Zoll (ECE)
Ohne Feuerlöscher	Seitenairbags vorn und hinten und Kopfairbagsystem
Ohne Garagentoröffner	Serienfahrwerk
Ohne Gefahrenalarmsystem	Serienqualität
Ohne Head-up-Display	Serviceanzeige 30000 km oder 1 Jahr (variabel)



Zustandsbericht

- Protokoll der Fahrzeugbewertung -

Berichts-Nr: 10457010
vom: 20.04.2026

Sitzheizung vorn
Sonnenblende auf Fahrer- und Beifahrerseite
Sonnenschutzrollo manuell für die Türscheiben hinten
spezielles Typschild EU
Spurwechselwarnung
Standard
Standard-Klimazonen
Start-Stop-System
Steuerungsnummer
Steuerungsnummer direkt
Stoßfänger verstärkt
Tagfahrlicht
tiptronic
Tiptronic
Trägerfrequenz 433,92 bis 434,42 MHz
Transportschutz (Ausf.2)
Trennnetz
Typprüfland Deutschland
Umgebungskameras
Variante Grundausstattung
Verbandmaterial mit Warndreieck und Warnwesten
Vorbereitung für Anhängervorrichtung
Vorbereitung für Functions on Demand
Vordersitze elektrisch einstellbar mit Memory-Funktion für den Fahrersitz
Vordersitze elektrisch einstellbar mit Memory-Funktion für den Fahrersitz und die Außenspiegel
Wegfahrsperre elektronisch



Zustandsbericht

- Protokoll der Fahrzeugbewertung -

Berichts-Nr: 10457010
vom: 20.04.2026

» Bereifung

MONTIERTE BEREIFUNG

Hersteller	Ort	Position	Typ	Felge	Dimension	Profiltiefe
Michelin	Vorne	Links	Ganzjahresreifen	Aluminium	235/60 R 18 107 V	5,0 mm
Michelin	Vorne	Rechts	Ganzjahresreifen	Aluminium	235/60 R 18 107 V	6,0 mm
Michelin	Hinten	Links	Ganzjahresreifen	Aluminium	235/60 R 18 107 V	7,0 mm
Michelin	Hinten	Rechts	Ganzjahresreifen	Aluminium	235/60 R 18 107 V	7,0 mm

Reifen zulässig: Ja

Reifen verkehrssicher: Ja

ERSATZ-/NOTRAD & ZUBEHÖR

Bordwerkzeug vorhanden: Ja

Tirefit vorhanden: Ja

Tirefit Ablaufdatum: 11.2026

Kompressor vorhanden: Ja



Zustandsbericht

- Protokoll der Fahrzeugbewertung -

Berichts-Nr: 10457010
vom: 20.04.2026

» Wertmindernde Faktoren

Nr	Bauteil	Schadensbeschreibung	Reparaturempfehlung
1	Tür vorne links	Instandsetzung nicht sach-/fachgerecht	Lackieren
2	Vorbereitungszeit Metall-Lackierung	Lack Vorbereitung	Ausführen
3	Alufelge vorne rechts	Kratzer	Lackieren

» Gebrauchsspuren

Nr	Bauteil	Schadensbeschreibung	Reparaturempfehlung
1	Tür hinten links	Delle(n)	Akzeptabel (Gebrauchsspur)

» Fehlteile

Nr	Bauteil	Schadensbeschreibung	Reparaturempfehlung
1	Zündschlüssel	Fehlt	Ersetzen



Zustandsbericht

- Protokoll der Fahrzeugbewertung -

Berichts-Nr: 10457010
vom: 20.04.2026

» Merkantile Wertminderung

Vorschäden bekannt:	Nein
Vorschäden feststellbar:	Ja
Nachlackierungen vorhanden:	Ja
Nachlackierungen professionell ausgeführt:	Nein
Lackschichtdickenmessung durchgeführt:	Ja - mit Auffälligkeiten/Abweichungen

ERGEBNISSE DER LACKSCHICHTDICKENMESSUNG

Bauteil	Lack (μm)
Lackschichtdicke Tür vorne links (μm)	117,0

Pro Bauteil wurden mindestens 3 Messungen durchgeführt.



Zustandsbericht

Berichts-Nr: 10457010
vom: 20.04.2026

- Protokoll der Fahrzeugbewertung -

» Hinweise zum Zustandsbericht

Angaben zum Auftrag und zum Bewertungsumfang:

Es wurde der Auftrag erteilt, einen Zustandsbericht über das beschriebene Fahrzeug zu erstellen.

Die Fahrzeugzustandsbewertung erfolgte auftragsgemäß auf Basis der vom Auftraggeber vorgegebenen Standards für Fahrzeugbewertungen. Die Feststellungen im Einzelfall trifft der Sachverständige aufgrund eigener Sachkunde und nach eigenem sachverständigen Ermessen.

Fahrzeug-Identifizierung:

WAUZZZFY9N2055277

FIN abgelesen und stimmt mit Unterlagen überein

Allgemeinzustand:

Verschmutzt

Besichtigungsbedingungen:

Ausreichend

Hebebühne/Hubmittel benutzt:

Ja

Motorenlauf durchgeführt:

Ja

Fahrprobe durchgeführt:

Ja



Zustandsbericht

- Protokoll der Fahrzeugbewertung -

Berichts-Nr: 10457010
vom: 20.04.2026

» Sonstige Bemerkungen

Vorliegendes Exemplar wurde auf elektronischem Wege erzeugt. Es ist ohne Originalunterschrift gültig.



Zustandsbericht

- Protokoll der Fahrzeugbewertung -

Berichts-Nr: 10457010
vom: 20.04.2026

» Ansichtsfotos



Fahrzeugansicht - diagonal vorne links



Fahrzeugansicht - diagonal vorne rechts



Fahrzeugansicht - diagonal hinten links



Fahrzeugansicht - diagonal hinten rechts



Innenraum - Cockpit mit Laufleistung



Equipment - Bordwerkzeug

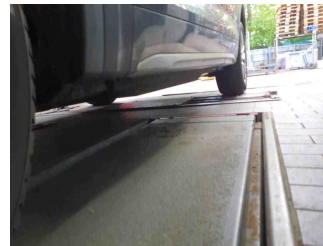

Seitenansicht - Schweller links

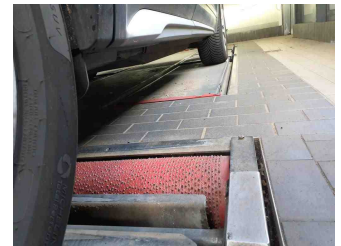

Seitenansicht - Schweller rechts



Fahrzeug - Typenschild/Fahrgestellnummer

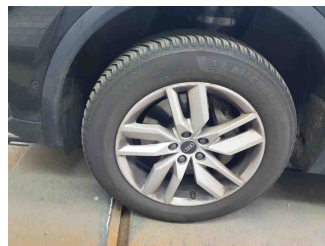

Räder - Rad montiert vorne links

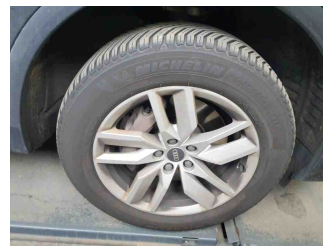

Räder - Rad montiert vorne rechts

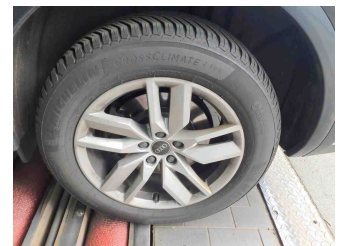

Räder - Rad montiert hinten links

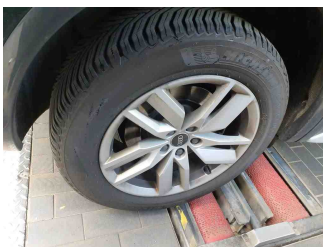

Räder - Rad montiert hinten rechts



Innenraum - Mittelkonsole

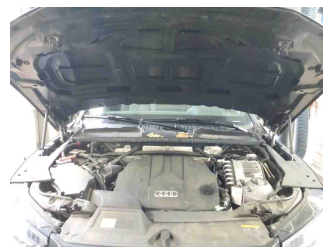

Fahrzeug - Motorraum offen

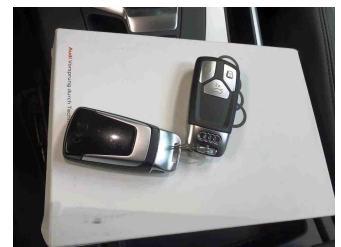

Equipment - Boardmappe/ Securitybag



Zustandsbericht

- Protokoll der Fahrzeugbewertung -

Berichts-Nr: 10457010
vom: 20.04.2026



Innenraum - Kofferraum

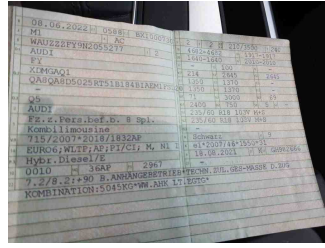

Fahrzeug - abgegebene ZB1



Lackstärke Tür vorne links

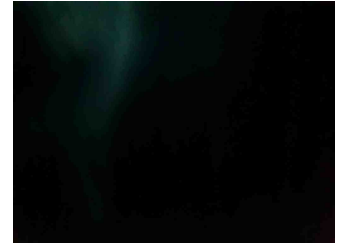

Fahrzeug - Serviceunterlagen /
Wartungsnachweis



Innenraum - vorne

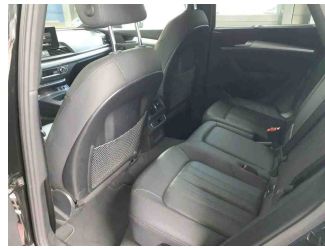

Innenraum - hinten



Räder - Haltbarkeitsdatum
Tirefit

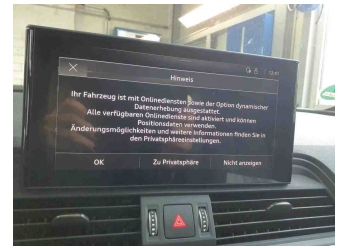

Innenraum -
Navigationsgerät/Radio

» Beschädigungsfotos

WERTMINDERNDE FAKTOREN

1 - Tür vorne links - Instandsetzung nicht sach-/fachgerecht - Lackieren

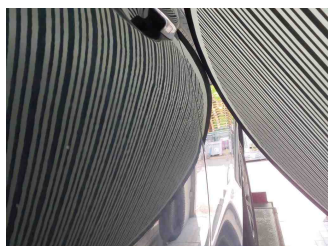
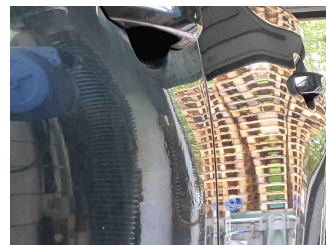
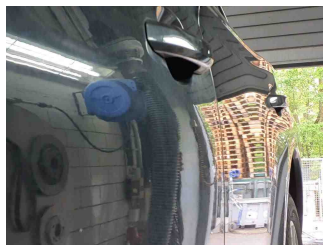

2 - Vorbereitungszeit Metall-Lackierung - Lack Vorbereitung - Ausführen

3 - Alufelge vorne rechts - Kratzer - Lackieren



GEBRAUCHSPUREN

1 - Tür hinten links - Delle(n) - Akzeptabel (Gebrauchsspur)

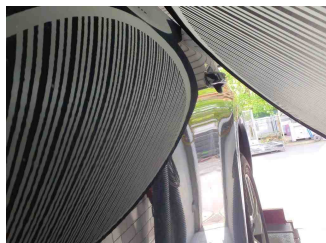
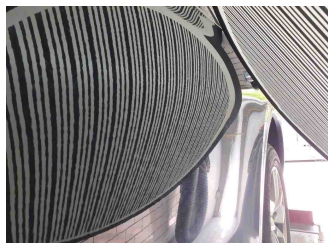



Zustandsbericht

- Protokoll der Fahrzeugbewertung -

Berichts-Nr: 10457010
vom: 20.04.2026

FEHLTEILE

1 - Zündschlüssel - Fehlt - Ersetzen

Kommentar

connectcode

