

» Übersicht

Auftrags-Nr: 1002433395
Besichtigt am: 12.05.2026 12:11
Berichts-Nr: 10592347
FIN: TMBJJ0NX9PY076173



Fahrzeugansicht - diagonal
vorne links



Fahrzeugansicht - diagonal
hinten rechts



Innenraum - Cockpit mit
Laufleistung

» Fahrzeugdaten

Fahrzeugkategorie:	Personenkraftwagen
Fahrzeugart:	Kombi
Hersteller:	Skoda
Modell:	Octavia
HSN / TSN:	8004 / AWL
Erstzulassungsdatum:	26.01.2023
Laufleistung:	83.808 km
Nachweis Kilometerstand:	Abgelesen
Farbe:	Brilliant-Silber Metallic
Farbe Dach:	Brilliant-Silber Metallic
Antriebsart:	Frontantrieb
Motorisierung/Kraftstoff:	Diesel
Hubraum:	2.000 ccm
Leistung:	110 kW (150 PS)
Fahrzeuglänge:	
Fahrzeughöhe:	
Fahrzeugbreite:	
Zulässiges Gesamtgewicht:	
Radstand:	
Anzahl Achsen:	2
Zylinder:	4
Schadstoffklasse:	Euro 6
Anzahl Türen:	4
Anzahl Sitze:	5
Getriebe:	Schaltgetriebe 6-Gang
Polsterart:	Stoff
Interieurfarbe:	Schwarz
Anzahl vorhandene Schlüssel:	2

» Dokumente & Wartung

Nächste HU:	01.2026
Zulassungsbescheinigung (ZBT1 Original) vorhanden:	Ja
Zulassungsbescheinigung entgegengenommen:	Ja
Kennzeichen entgegengenommen:	Beide
Wartungsheft:	Digital
Wartungsnachweis:	Nicht prüfbar
Datum der letzten Wartung:	
Km-Stand bei letzter Wartung:	

» Fahrzeugausstattung

"CREW PROTECT ASSIST" - (PreCrash Basic,Front und Heck)	Bordwerkzeug und Wagenheber
"DRIVER ALERT" - Müdigkeitserkennung	BRS für Fahrzeuge ohne E-Antrieb (ESC und eBKV)
"FRONT ASSIST" - mit Warnen und Bremsen auf Fahrzeuge, Fußgänger und Radfahrer	Chrompaket
"SMART LINK" (wired and wireless connect)	Climatronic (3-Zonen) mit Klimabedienteil hinten
"SUNSET" + akustische vordere Seitenscheiben	Columbus PLUS Business
12 Volt-Steckdose im Kofferraum	DAB - Digitaler Radioempfang
230V Wechselrichter und Steckdose für Europa	Dachreling
2x USB vorn, 2x USB hinten (MiKo), 1x USB in Sicherheitsinnenspiegel	Dämpfung hinten,Sportausführung
3-Speichen-Sportmultifunktionsleder- lenkrad mit dem Heizung	Dämpfung vorn
4 Türen	Dekor-Einlagen "Silver Squares Haptik"
4 Zyl.Dieselmotor 2,0L Aggr. 05L.C	Differenzialsperre (XDS) Dynamische Traktions Hilfe
4-Zyl.Turbodieselmotor 2,0 L/110 KW(4V) TDI CR ; GM ist:T37/T3Y/TS1/T4P/T98/T4S/TR1/T0P/T0N/T13/T29/TM4/TD1/TI9/T11/T3C	Doppelton-Signalhorn
6-Gang-Schaltgetriebe	Drehstromgenerator 140 A
8 Lautsprecher (passiv)	Dreip.Automatikgurte hinten außen mit ECE-Label
Abdeckungen für Leichtmetallräder	Dreip.Automatikgurte vo.m.Gurtstraffer und Höheneinstellung
Abgasrohr hinten (Standard)	Dreipunkt-Automatikgurt für mittleren Fondsitze
Abgaskonzept, EU6 AP	Einbau Differenzierung für Getriebe "MQ 281" -- Fahrzeugteile --
Ablagekästen im Kofferraum	Einparkhilfe vorn und hinten
Ambiente und Umfeldbeleuchtung	Elektrische Luftzusatzheizung
Anhängerkupplung schwenkbar, el. auslösbar und mit Adapter	Entriegelung Hintersitz mechanisch
Anhängervorrichtung mechanisch schwenkbarund elektrisch auslösbar	Fahrerkniefachverkleidung
Antenne nur für FM Empfang, Diversity	Fahrprofilwahl und konv. Dämpfer
Armaturentafel, Swarz, mit PAD - Style, RS, Scout; RS graue Naht	Fahrzeuge ohne besonderen Produktaufwertungsmaßnahmen
Außen-Sound Standard	Fahrzeugklassen-Differenzierung -5EN-
Außen-sp.mit Mem.F; el.einstell-/beheizb.-aut.abblendb. (Fahrer),kippb.bei Rückw.F(Beif.),Kappe el.klappbar, Vorfelddel.	Federbereich 16 nur Einbausteuerung keine Bedarfsprognose
Außen-spiegel Fahrerseite konvex, Beifahrerseite konvex	Fensterheber mit Komfortschaltung und Abschaltsicherung, elektrisch
Außen-spiegelgehäuse und diverse Anbauteile in Wagenfarbe	Fertigungsablauf Standard
Ausströmer	Feststellbremse
Automatische Distanzregelung (mit follow to stop) und Speed-Limiter	Formteilhimmel ungeteilt
Batterie 420A (70Ah)	FPK-Medium
Batterie/Generator Kapazität Standard	Frontantrieb
Bauteilesatz ohne länderspezifische Bauvorschrift	Frontscheibe in Wärmeschutzglas
Beheizbare Scheibenwaschdüsen vorn	Fußhebelwerk "Standard"
Berganfahrassistent	Gepäckraumabdeckung + Sonnenrollo für die Seitenscheiben hinten, mechanisch
Besondere Innengeräuschkämpfung	Gepäckraumbeleuchtung
Betriebserlaubnis Nachtrag	Gepäckraumbodenbelag Komfort
Bordliteratur in Deutsch	Gewichtsbereich 14 nur Einbausteuerung keine Bedarfsprognose
	Gurtkontrolle, E-Kontakt vorn und hinten, optisch und akustisch
	Head-Up Display

Heckscheibenwischer "AERO"	Nebelschlusslicht einseitig, Rückfahrlicht beidseitig
Heckspoiler	Netztrennwand
Hinterachse "Standard"	Nicht Heissland
Hinterachsgewicht Ausführung 1	Normal-Lackierung
Innenleuchte im Fußraum vorn und hinten	Notrufsystem eCall+
Instrumenteneinsatz, Anzeige in KM/H	Ohne 2. Batterie
Kältemittel R1234yf	Ohne Ablagenpaket/box
Kein Sonderfahrzeug, Standard-Ausführung	Ohne Aktivkohlebehälter mit SCR
Keine Aktionsausführung	Ohne alternativ-Antriebssystem
Kindersicherung, manuell	Ohne besondere Karosseriemaßnahmen
Kindersitzverankerung für Kindersitzsystem I-Size, 2 x top tether und Kindersitzverankerung vorn BF-Seite	Ohne Car2X
Kleinlederpaket (3-Speichen-Beheizbares Sportmultifunktionslederlenkrad für Radio und Telefon)	Ohne Dacheinsatz (Volldach)
Komfort PLUS	Ohne Elektromotor (Hybrid)
Komfortsitze vorn (Sportsitze für RS)	Ohne Fußmatten
Komforttelefonie mit LTE und Wireless charging	Ohne Gepäck-Spinne/Netz/Tasche
Kopfstützen hinten mit zus. Funktion	Ohne Geschwindigkeitsbegrenzungsanlage
Kopfstützen vorn	Ohne Halter
Kraftstoffsystem Diesel	Ohne Kamerasysteme/Umfeldsensorik
Landesverkaufsprogramm Deutschland	Ohne Klapptisch an Vordersitzlehne
Lane Assist mit adaptiver Spurführung	Ohne Ladeboden
LED- Hauptscheinwerfer mit variabler Lichtverteilung	Ohne Ladekabel
LED-SBBR-Leuchte, Lichtfunktionen animiert, spezielles Styling	Ohne Lehnenentriegelung für Vordersitze
Leergewichtsbereich 1	Ohne Mode3 Ladekabel
Leichtmetallräder "PERSEUS", anthrazit, glanzgedreht, 7,5J x 18" - 4 Stk.	Ohne Schmutzfänger
Leichtmetallräder "PERSEUS", anthrazit, glanzgedreht, 7,5J x 18" - 4 Stk.	Ohne Sitzbelüftung/Massagesitze
Lendenwirbelstütze, elektr. einstellbar in Vordersitzlehnen	Ohne Skisack
Leuchtweitenregulierung, autom/dynamisch mit Kurvenfahrlicht (AFS 1)	Ohne Stabilisator hinten
Licht & Sicht	Ohne Starktonanl./Tonfolgeschaltregelung
Linkslenker	Ohne Systeme für den Fahrzeugzugang
Luxusausstattung	Ohne Trittschutzfolie für Türeinstieg
Mit Adapter	Ohne Überführungsausrüstung
Mit Ausweichunterstützung, mit Abbiegeassistent	Ohne zus. Funktionsfehleranzeige
Mit Multifunktionskamera	Ohne zus. Triebwerks-Unterschutz
Mit Scheinwerferreinigungsanlage, mit Waschwasser-Standanzeige	Ohne Zusatz-/Standheizung
Mit Verkehrszeichenerkennung	Ohne zusätzliche Bereifung
Mittelarmlehne vorn	Optionsinfotainment (MIB3)
Mittelkonsole	Radschrauben Standard
Modul Boden hinten Ausführung 4	Radstand
Multipler Matrix-Beam	Rechtsverkehr
Navi Columbus + Web radio	Regionscode " ECE " für Radio
Nebelscheinwerfer und Abbiegeleuchte	Reifen 225/45 R18 91Y
	Reifendruckkontrolle
	Reifenlieferanten für EU Länder

Remote Access / Remote Access + Online Infotainment Zusätzliche Außengeräuschkämpfung

Remote Access + Infotainment Online 3 Jahre

Reserverad, platzsparend

Rücksitzbank ungeteilt, Lehne geteilt umlegbar mit Mittelarmlehne

Schalthebelknopf/-Griff in Leder

Scheibenbremsen hinten

Scheibenbremsen vorn (Geomet D)

Scheibenwischer-Intervallschaltung mit Licht/Regensensor

Schlüsselloser Schließ- und Startsystem "Keyless Advanced" ohne Safesicherung

Schriftzugatz in Grundauführung

Seitenairbag vorn und hinten, mit Kopfairbag und Interaktionsairbag vorn

Seitenairbag vorn und hinten, mit Kopfairbag und Interaktionsairbag vorn

Serienkraftstoffstbefüllung (6L)

Serviceanzeige 30000 km oder 2 Jahre (variabel)

Servolenkung, geschwindigkeitsabhängig (Servotronic)

Sicherheitsinnenspiegel automatisch abblendbar

Side Assist

Sitzbezüge in Stoff

Sitzeinstellung,elektrisch für beide Vordersitze mit Memory

Sitzheizung für Vorder-/u.Hintersitze, getrennt regelbar

Sonnenblenden,mit Make-up-Spiegel beleuchtet auf Fahrer und Beifahrerseite

Spezielles Typschild für EG für M1-Pkw

Sportfahrwerk

Sprachsteuerung

Stabilisator vorn

Stahlnotrad, Wagenheber, Radschraubenschlüssel

Standard-Klimazonen

Start/Stopp-Anlage mit Rekuperation

Stoßfänger in Wagenfarbe

Tagesfahrlichtschaltung

Tilgergewicht Lenkrad, XX HZ

Transportschutzfolie (Mindestschutz) mit zus. Transportschutzmaßnahmen

Tür und Seitenverkleidung (Regenschirm auf Fahrerseite)

Typprüfand Deutschland

UWB fähiges Land und Trägerfrequenz 433,92 bis 434,42Mhz

Variant/Avant

Virtuelles Pedal

Wartungsintervallverlängerung

Wegfahrsperre elektronisch

Zus. Karosserieabdeckungen Steinschlag- schutz

Zus.Rückstrahler (Türbereich)

» Bereifung

MONTIERTE BEREIFUNG

Hersteller	Ort	Position	Typ	Felge	Dimension	Profiltiefe
Continental	Vorne	Links	Sommer	Aluminium	225/45 ZR 18 95 Y	7,0 mm
Continental	Vorne	Rechts	Sommer	Aluminium	225/45 ZR 18 95 Y	7,0 mm
Bridgestone	Hinten	Links	Sommer	Aluminium	225/45 R 18 95 Y	7,0 mm
Bridgestone	Hinten	Rechts	Sommer	Aluminium	225/45 R 18 95 Y	7,0 mm

Reifen zulässig: Ja

Reifen verkehrssicher: Ja

ERSATZ-/NOTRAD & ZUBEHÖR

Ersatzrad vorhanden: Ja

Hersteller	Ort	Position	Typ	Felge	Dimension	Profiltiefe
Kumho	Ersatz		Sommer	Stahl	205/60 R 16 92 V	7,0 mm

Pannenbergung zulässig: Ja

Pannenbergung verkehrssicher: Ja

Bordwerkzeug vorhanden: Ja

Wagenheber vorhanden: Ja

» Wertmindernde Faktoren

Nr	Bauteil	Schadensbeschreibung	Reparaturempfehlung
1	Windschutzscheibe	Steinschlag	Ersetzen
2	Karosserie	Hagelschaden	Kaltdrücken (Hagel)
3	Stoßfänger vorne	Deformiert	Ersetzen
4	Motorhaube	Steinschlag	Instandsetzen + lackieren
5	Tür vorne links	Delle(n) und Kratzer	Instandsetzen + lackieren
6	Bremsscheiben vorne	Korrosion	Ersetzen
7	Stoßfänger hinten	Kratzer	Lackieren
8	Bremsscheiben hinten	Korrosion	Ersetzen
9	Kühlergrill	Gebrochen	Ersetzen
10	Vorbereitungszeit Karosserie	Lack Vorbereitung	Ausführen
11	Diffusor	Deformiert	Ersetzen
12	Bremsbeläge vorne	Korrosion	Ersetzen
13	Karosserie	Beklebt / beschriftet	Beschriftung entfernen
14	Bremsbeläge hinten	Korrosion	Ersetzen
15	HU/AU (Haupt-/Abgasuntersuchung)	Abgelaufen	Erneuern
16	Türdichtung vorne links	Gerissen	Ersetzen
17	Dachhimmel	Fleck	Reinigen

» Gebrauchsspuren

Nr	Bauteil	Schadensbeschreibung	Reparaturempfehlung
1	Seitenwand hinten links	Delle(n)	Akzeptabel (Gebrauchsspur)
2	Seitenwand hinten rechts	Delle(n)	Akzeptabel (Gebrauchsspur)

» Merkantile Wertminderung

Vorschäden bekannt:	Nein
Vorschäden feststellbar:	Nein
Nachlackierungen vorhanden:	Ja
Nachlackierungen professionell ausgeführt:	Ja
Lackschichtdickenmessung durchgeführt:	Ja - mit Auffälligkeiten/Abweichungen

ERGEBNISSE DER LACKSCHICHTDICKENMESSUNG

Bauteil	Lack (µm)
Lackschichtdicke Kotflügel vorne links (µm)	113,0
Lackschichtdicke Tür vorne links (µm)	96,0
Lackschichtdicke Tür hinten links (µm)	96,0
Lackschichtdicke Seitenwand hinten links (µm)	88,0
Lackschichtdicke Kofferraumdeckel (µm)	101,0
Lackschichtdicke Seitenwand hinten rechts (µm)	97,0
Lackschichtdicke Tür vorne rechts (µm)	106,0
Lackschichtdicke Tür hinten rechts (µm)	109,0
Lackschichtdicke Kotflügel vorne rechts (µm)	101,0
Lackschichtdicke Motorhaube (µm)	160,0
Lackschichtdicke Dach (µm)	100,0

Pro Bauteil wurden mindestens 3 Messungen durchgeführt.

» Hinweise zum Zustandsbericht

Angaben zum Auftrag und zum Bewertungsumfang:

Es wurde der Auftrag erteilt, einen Zustandsbericht über das beschriebene Fahrzeug zu erstellen.

Die Fahrzeugzustandsbewertung erfolgte auftragsgemäß auf Basis der vom Auftraggeber vorgegebenen Standards für Fahrzeugbewertungen. Die Feststellungen im Einzelfall trifft der Sachverständige aufgrund eigener Sachkunde und nach eigenem sachverständigen Ermessen.

Fahrzeug-Identifizierung:

TMBJJ0NX9PY076173

FIN abgelesen und stimmt mit Unterlagen überein

Allgemeinzustand:

Gepflegter Allgemeinzustand

Besichtigungsbedingungen:

Nicht ausreichend, Nässe

Hebebühne/Hubmittel benutzt:

Ja

Motorenlauf durchgeführt:

Ja

Fahrprobe durchgeführt:

Nein

» Sonstige Bemerkungen

Vorliegendes Exemplar wurde auf elektronischem Wege erzeugt. Es ist ohne Originalunterschrift gültig.

» Ansichtsfotos



Fahrzeugansicht - diagonal vorne links



Fahrzeugansicht - diagonal vorne rechts



Fahrzeugansicht - diagonal hinten links



Fahrzeugansicht - diagonal hinten rechts



Innenraum - Cockpit mit Laufleistung



Equipment - Bordwerkzeug



Seitenansicht - Schweller links



Seitenansicht - Schweller rechts



Fahrzeug - Typenschild/Fahrgestellnummer



Räder - Rad montiert vorne links



Räder - Rad montiert vorne rechts



Räder - Rad montiert hinten links

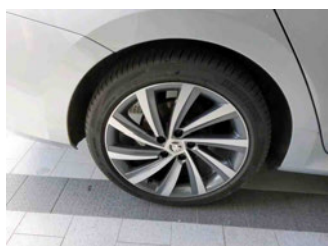

Räder - Rad montiert hinten rechts



Räder - Ersatzrad



Innenraum - Mittelkonsole



Fahrzeug - Motorraum offen



Equipment - Boardmappe/
Securitybag



Innenraum - Kofferraum



Fahrzeug - abgegebene ZB1



Equipment - Anhängerkupplung



Lackstärke Heckklappe



Lackstärke Dach



Lackstärke Tür hinten links



Lackstärke Tür hinten rechts



Lackstärke Tür vorne links



Lackstärke Tür vorne rechts



Lackstärke Motorhaube



Lackstärke Seitenwand hinten links



Lackstärke Seitenwand hinten rechts



Lackstärke Kotflügel vorne links



Lackstärke Kotflügel vorne rechts

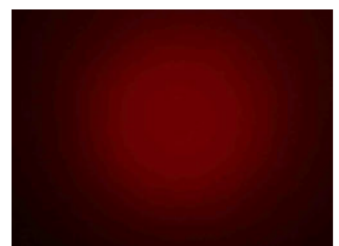

Fahrzeug - Serviceunterlagen /
Wartungsnachweis



Innenraum - vorne



Innenraum - hinten



Unterbodenscan



Innenraum -
Navigationsgerät/Radio

» Beschädigungsfotos

WERTMINDERNDE FAKTOREN

1 - Windschutzscheibe - Steinschlag - Ersetzen



2 - Karosserie - Hagelschaden - Kaltdrücken (Hagel)

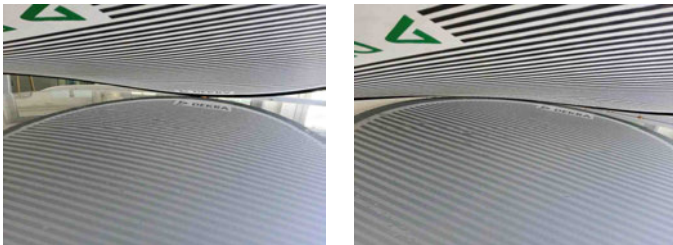

3 - Stoßfänger vorne - Deformiert - Ersetzen



4 - Motorhaube - Steinschlag - Instandsetzen + lackieren

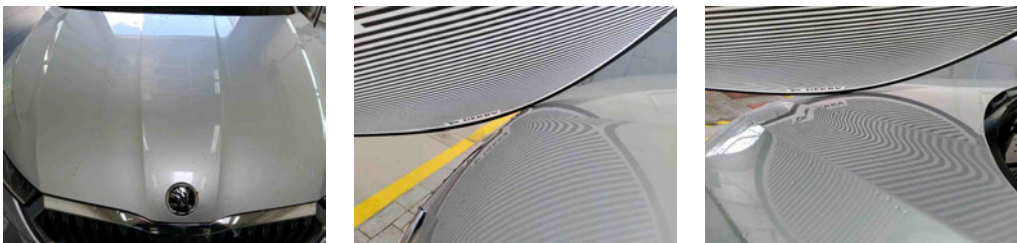

5 - Tür vorne links - Delle(n) und Kratzer - Instandsetzen + lackieren



6 - Bremsscheiben vorne - Korrosion - Ersetzen



7 - Stoßfänger hinten - Kratzer - Lackieren



8 - Bremsscheiben hinten - Korrosion - Ersetzen



9 - Kühlergrill - Gebrochen - Ersetzen



10 - Vorbereitungszeit Karosserie - Lack Vorbereitung - Ausführen

11 - Diffusor - Deformiert - Ersetzen



12 - Bremsbeläge vorne - Korrosion - Ersetzen

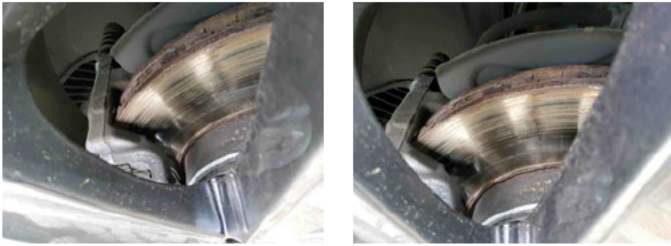

13 - Karosserie - Beklebt / beschriftet - Beschriftung entfernen



14 - Bremsbeläge hinten - Korrosion - Ersetzen



15 - HU/AU (Haupt-/Abgasuntersuchung) - Abgelaufen - Erneuern

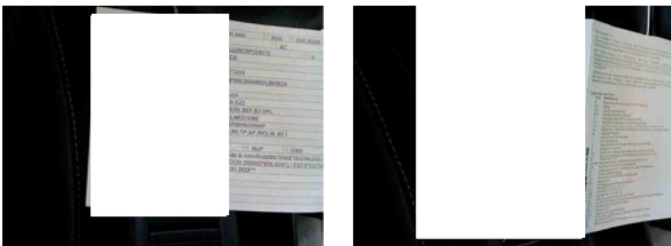

16 - Tüрдichtung vorne links - Gerissen - Ersetzen

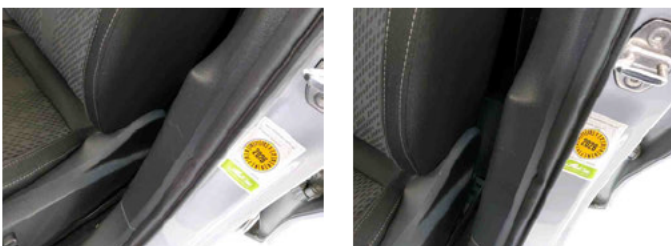

17 - Dachhimmel - Fleck - Reinigen

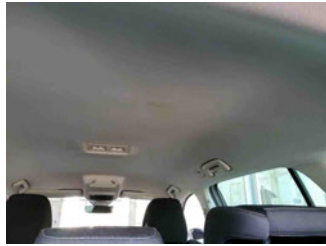

GEBRAUCHSPUREN

1 - Seitenwand hinten links - Delle(n) - Akzeptabel (Gebrauchsspur)



2 - Seitenwand hinten rechts - Delle(n) - Akzeptabel (Gebrauchsspur)

